천주교 필라델피아 한인성당

Holy Angels Parish of Archdiocese of Philadelphia
www.philaholyangels.org

7000 Old York Road, Philadelphia, PA 19126 • 사무실 (215) 927-1662 • FAX (215) 224-6615
주임 신부 : 김순진(요셉) • 보좌 신부 : 주국돈(마르티노)
사목회장 : 김도호(시메온) 267-992-5462 • 연령회장 : 김항규(안드레아) 201-874-4497

Mass		성사 · 면담	
Weekday	PM 8:00 (Tuesday · Thursday)	유 아 세 례	매월 첫째 주 토요일 오후 7:00
Saturday	PM 8:00	축성 (차량, 집)	항 시 가 능
Sunday	AM 7:00, 10:00(교중)	고 백 성 사	미사 시작 전 20분
	Sunday School (Vacation until 2/11/24)	혼 인 면 담	3개월 전 사무실로 신청
	PM 5:00 (청년 미사)	신 앙 상 담	항 시 가 능

오늘의 전례

입당 성가 : 78 영광의 왕께 찬미를

제 1독서 : 신명기 18,15-20

화 답 송 : ◎ 오늘 주님 목소리에 귀를 기울여라.
너희 마음을 무디게 하지 마라.

제 2독서 : 사도 바오로의 코린토 1서 7,32-35

복음환호송 : ◎ 알렐루야
○ 어둠 속에 앉아 있는 백성이 큰 빛을 보았네.
죽음의 그림자가 드리운 고장에 앉아 있는
이들에게 빛이 떠올랐네. ◎

복 음 : 마르코 1,21ㄴ-28

봉헌성가 : 459 너희는 가진 것 팔아
219 주여 몸과 맘 다 바치오니

영성체송 : 주님, 당신 얼굴 이 종에게 비추시고,
당신 자애로 저를 구하소서.
제가 당신을 불렀으니, 부끄럽지 않게 하소서.

성체성가 : 178 성체 앞에
180 주님의 작은 그릇

파견성가 : 34 길이요 진리요 생명이신 주

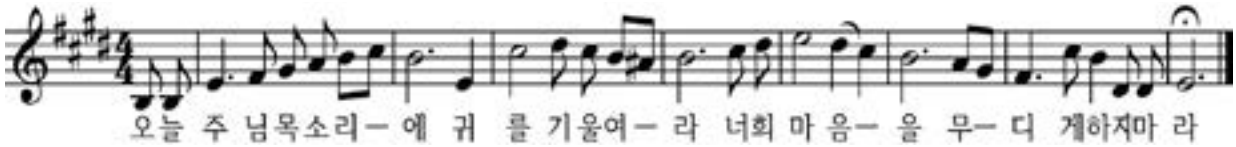

전례 봉사자

일 시		미사해설	제1독서	제2독서	복사	성체 분배	구역 봉사
1월 27일(토)	8시	김정희	소병진	박경미	이동근 박규민 박규현 이사랑		
1월 28일(주일)	7시 10시	김도호 김성호	김창하 이용재	김금숙 정명임	정현아 정예은 이세희 김채령 권찬중 이도훈	신유승 이인섭 이규선	Huntingdon Valley
1월 30일(화)	8시	박재현	강지수		전아린 양준성 김다하 김이안		
2월 1일(목)	8시	김정희	이형숙		최세레나 최안젤라 김다하 이도훈		
2월 3일(토)	8시	김성호	정명임	김정애	최성현 최성진 김진성 김진형		
2월 4일(주일)	7시 10시	임경화 김훈식	김종혁 류낙진	박경미 박금숙	이동근 이사랑 정현아 박규민 정예은 박규현	나선호 김근회	Warrington

생명의 말씀

들리는 것과 들을 소리

새날이 시작됨을 알리는 새벽 수도원 종소리가 청명하게 울려퍼집니다. 그러나 오늘은 시간을 꽤나 지체하고 말았습니다. 이제 조금만 더 늑장을 부린다면 아침 기도 시간에 늦을 것이 분명합니다. 얼굴의 물기를 닦을 시간도 없이 허겁지겁 성당으로 향했습니다. 가까스로 지각은 면했으나 헐떡이는 숨소리가 다른 형제들의 잠심을 깨뜨리고, 누르지 못한 머리의 까치집은 기도 시간 내내 저의 분심이 되고 말았습니다. 종소리에 담긴 부르심에 귀를 닫아버린 결과입니다. 귀는 언제나 열려 있기에 구조적으로 소리를 거를 수는 없습니다. 그럼에도 듣는 소리와 흘려버리는 소리가 공존하는 현실을 보면 우리 영혼에는 모름지기 각자의 귀마개를 두고 있는 모양입니다.

오늘 첫 번째 독서인 신명기 전체를 관통하고 있는 "이스라엘아, 들어라!"(신명 6,4)는 하느님의 선택을 받은 백성이 지녀야 할 '들음'에 대한 연속된 가르침의 근간을 이루고 있습니다. 그 배경에는 들어야 함을 알면서도 듣지 않는 행실의 반복이 있고, "다시는 저희가 주 저희 하느님의 소리를 듣지 않게"(신명 18,16) 해달라는 이스라엘 백성의 청원에는 반대로, 벗어난 길에서 돌아오는 여정에서 체득한 하느님을 향한 경외심과 신뢰의 회복이 담겨있습니다.

잘못 꿰어진 단추는 마지막에 이르러서야 발견되며 바로잡는 과정은 시작점에서만 식별할 수 있습니다. 여기에 끊이지 않고 반복되어 역사를 이루고 있는 단순한 가르침이 발견됩니다. "너희는 그의 말을 들어야 한다."(신명 18,15) 따라서 오늘 만나고 있는 이 가르침은 시간의 제약을 뛰어넘어 과거와 현재와 미래에도 유효하게 적용해볼 수 있습니다. 태초의 첫 사람인 아담과 하와도 하느님의 말씀 뒤로 뱀의 소리에 귀를 기울였던 과오로 영원한 생명을 잃지 않았던가요?

복음에 등장하는 더러운 영은 "나자렛 사람 예수님"이라는 칭호를 구사하며 예수님의 움직임에 반응하고 있으나 "당신께서 저희와 무슨 상관이 있습니까?"(마르 1,24)라며 하느님과 철저한 분리 노선을 취하고 있는 작태를 통해 자신이 '들음'의 관점에서 완전하게 어긋나 있는 존재임을 스스로 드러내고 있습니다. 이는 바오로 사도가 제2독서에서 대등하게 엮고 있는 '주님의 일이 아닌 세상일을 걱정하는 것'과 '마음의 갈라짐'(1코린 7,33-34 참조)이 극치에 다 다른 모습입니다. 들음은 따름으로 이어지지만 듣지 않음은 관계의 단절은 물론 존재의 상실을 초래합니다. 사람이 하느님께서 주신 생을 다하는 순간 가장 마지막까지 기능하는 감각은 청각이라는 말이 있습니다. 들을 수 있는 능력이 하느님께 받은 선물임을 생각한다면 우리는 일생 어떠한 소리에 귀를 열어야 할지는 이제 분명해졌습니다.

"주님, 말씀하십시오. 당신 종이 듣고 있습니다."(1사무 3,9)

류지인 야고보 신부
한국순교복자성직수도회

■ 우리들의 정성

주일헌금 $2,415.-

본당 설립 50주년 기념 준비특별헌금 $1,237. -

교 무 금 $1,530. -

이종순(1-12)	노준걸(1-6)	성영아(1)
임선화(1-12)	신여옥(1-6)	박상필(1)
김세원(1-12)	김광배(1-2)	승경숙(1)

♡ 금주의 영명 축일 – 축하합니다!

1월 28일	토마스아퀴나스 : 이규선 유승식		
1월 30일	마르티나 : 유혜숙	말티나 : 이인노 이정주	사비나 : 이주연
1월 31일	율리오 : 이준민	돈보스코 : 김영철	
2월 1일	브리짓다 : 강승희		

미사 지향

		지향자	봉헌자	지향내용
토요일	연	임정희(모니카) 권오면(요셉)	권혁석	영원한 안식
	생	임영옥(아녜스)	젤마나	축 영명축일 축복 건강9 주님은총감사
		장용순(아녜스)		
		이태성(비오) 이태영(요셉)		주님 축복 건강
오전 7시	연	백영기(안드레아)	가족	영원한 안식
		김옥동(루시아)	박영남	
		이익경(도미니코)	가족	
		김병원(요한크리소스토모)	박귀선	
		유혜자(젬마)	원영재	
	생	차주삼(버나드) 박종길(베드로) 김창호(디모테오) 권혁언(미카엘) 이광배(니콜라오) 최석우(가브리엘) 안병용(바오로) 박실비(도미니카) 윤정원(베로니카) 차정민(아녜스) 안갑순(글로리아) 오태석(토마스모어)	허채만	영육간 건강 가정 축복 감사
		나선호(펠리치아노)	가족	
		강경숙(멜라니아) 길효영(바울리나)	박경미	축 축일 축복 은총 평화 건강
오전 10시	연	문금희(글라라)	가족	영원한 안식
		정옥재(엘리사벳)	연령회	
		김대학(힐라리오)		

		지향자	봉헌자	지향내용
오전 10시	연	안병록(바르나바)	가족	영원한 안식
		허향연(소화데레사)	백경준	
		이준영(멜키올)	가족	
		이상인(브르노)	강남운	
		박옥진	박윤경	
		한진수(그레고리오)	가족	
		김정용(레안데르)	가족	
		김갑화(아녜스) 김보필(요나단)	김도호	
		류한구(필립) 유혜자(젬마)	이지철	
		김종덕(마리아)	재속 프란치스코회	
		김오차(요셉)	김지애	
		이용은(요셉)	가족	
	생	한창섭(스테파노)	가족	빠른쾌유 주님축복 자비 은총
		이제필(요셉)		
		박순용 박동순	가족	
		최천웅(안토니오) 서춘자(율리안나)	가족	영육간 건강 주님 축복 은총 평화.
		최신일(안토니오)	이종순	
		박순숙(마리아) 장현기(토마스) 박순완(수산나)	류낙진	
		성기병(비오)	최신일	
		전아린(안젤라) 정준호(바오로) 정윤호(안토니오) 정이안(프란치스코)	복사단 자모회	축일 축복
		방남분(아가다)	김영훈	생일 축하 영육간 건강

하느님께 바치는 교무금 납부는 가장 먼저, 제 달에, 기쁘게 봉헌합시다!

♡ 특별헌금- 본당 50주년 기념 준비 기금 : 오늘(1월 28일) 미사 중

♡ 영상교리 안내
가톨릭 영상교리는 영성체 후 바로 진행합니다
연중 제 4주일 : 전례 주년(1/28)
연중 제 5주일 : 십자성호(2/04)

♡ 이번주 다과 봉사 : Huntingdon Valley

♡ 성시간 : 2월 1일(목) 저녁 8시 미사 후

♡ 초 축성
2월 2일(금)은 주님 봉헌 축일입니다 가정에서 1년 동안 쓸 초를
2월 4일(주일) 오전 10시 교중 미사 중에 축성합니다
필요하신 분들은 성물방에서 초를 구입하시기 바랍니다

♡ 설 합동 위령미사
일시 : 2월 11일(주일) 7시, 10시 미사
세상을 떠난 조상, 친지, 은인들을 위한 합동 연미사로 봉헌됩니다
미사 예물은 사무실에 오셔서 신청하시기 바랍니다
* 설날 합동 위령미사에 상차림과 연도 있습니다

♡애덕의 모후 꾸리아 월례회의 : 2월 4일(주일) 8:30am 사랑방

♡ 제66차기초 성령세미나 참가안내
일시 : 3월14일-17일, 뉴튼 분도 수도원(297 US-206, Newton,NJ)
지도 : 봉사회 지도신부 및 사제단 신청 접수 : 본당 기도회
신청 마감 : 2월 29일 참가비: $390.-/ 1인당 (숙식 제공)
준비물 : 성경. 묵주. 필기도구. 세면도구. 편하고 단정한 복장, 여벌의 옷
신청 및 문의 : 미 동북부 성령 쇄신 봉사자 협의회 / 본당 기도회
* 참가자는 요한복음과 사도행전을 읽고 묵상하십시오
* 참가자는 하느님과의 만남을 갈망하는 마음을 갖고 그 소망을 자주 기도로 봉헌하십시오
* 세미나 후 신부님과 함께하는 follow up Zoom meeting 있습니다.

♡ 2023년 Tax Form 발급 : 사무실

♡ 식당 영수증 모으기 안내
서라벌, 토담골, 뮤타, 종가집, 이즈미(Izumi : 아씨 푸드 코트안에 위치)
뚝배기(옛 한촌) 고향산천, 소 코리안 그릴 수라 식당 영수증의 3% 수익이 됩니다.

♡ 2024년 본당 설립 50주년 기념 준비 일환
1) 미사 전, 각 단체, 구역모임에서 마침 기도로 본당 설립 50주년 기념 기도문 바치기
2) 묵주기도 100만단 바치기 운동 전개
3) 본당 설립 50주년 기념 준비 기금으로 매주 2차 헌금 봉헌 (교구 특별 헌금이 없는 주일)

♡ 본당발전 기금 및 50주년 기금 마련 도네이션 트리 설치

도네이션 하시는 신자분들 이름 게시
나뭇잎 : 500불
본당발전 및 50주년 기금 마련을 위한
도네이션에 신자분들의
적극 참여 바랍니다

♡ 2024년 성당 설립 50 주년 기념 행사 일정
1) 도전! 골든벨 성경퀴즈 대회 : 4월 14일(주일) 오후 12시, 친교실
참가 대상 : 필라 성당 교우 (2인 1조)
사목회,각 단체(레지오 포함), 각 구역 1개조 (의무 참가)
개인 : 가족,친구, 2인 1조로 구성 가능한 단체 환영.
참가 신청 : 1월 18일 - 3월 17일 (8주간 접수)
문의 : 50주년 기념 행사 위원회 (267) 471-8869
퀴즈 출제 : 성경 4 복음서 4권/400문제 (서울 대교구 사목국 발간)
교재 배부 : 3월 10일 ~17일 (2주간)
참가 신청하신 조에 한하여 배부합니다
2) 전신자 5KM 걷기 대회 : 5월 5일(주일) 오후 1시, 로리머 공원
3) 합동 열린 음악회 : 5월 17일(금) 오후 7시, 본당 성전
4) 서울 대교구 주교님 초청 감사 미사 : 6월 16일(주일)
감사 미사 후 주교님과 점심 식사 (펜 아시안 연회실)
5) 필라 대교구 주교님,역대 주임 신부님 초청 경축 미사
일시 : 6월 30일(주일)
경축 미사 후 주교님, 초청 신부님들과
점심 식사(펜 아시안 연회실)

♡ 영수증 모으기 안내 1월 한아름 영수증 마감일 : 2월 18일(주일)

김승원 카이로프랙틱 최수신경치료원 Ambler (215)641-9808 Cheltenham (215)276-1976	경희 한의원 545 N. Bethlehem Pike Lower Gwynedd PA 19002 (Tel) 215-224-2070 www.kyungheepa.com	이즈미(Izumi) (아씨 푸드코트) 돈까스/우동/덮밥 테리야끼/카레/교자 (215) 412-4228	김홍길 회계사무소 (215) 635-7536
빛나 전기 김영찬 (Tel) 215-783-2528 Licensed Electric Contractor PA, NJ	장우균 CPA 공인회계사 (215)635-6463 wchangcpa@gmail.com	그레이스 김 보험 오바마 케어 메디 케어 610-275-6321	이 난에 광고를 원하시는 사업체는 사무실에 신청 바랍니다
장례에 관한 모든것 김기호 예의원 KIM FUNERAL HOME 215.424.0404	State Farm 비비안 리 종합보험 (215) 628-4323	공인회계사 CPA 박희중.고현우 (215) 782 - 2121	빅센트릭 가전제품 창고판매 => 시간, $$ 최대 절감 (김치)냉장고, 세탁기, 오븐, - - 무료배달, 판매세 없음, 무이자 할부 443.250.8094/sales@BigCentric.com 151 Edgemoor Rd, Wilmington, DE