천주교 필라델피아 한인성당

Holy Angels Parish of Archdiocese of Philadelphia
www.philaholyangels.org

7000 Old York Road, Philadelphia, PA 19126 • 사무실 (215) 927-1662 • FAX (215) 224-6615
주임 신부 : 김순진(요셉) • 보좌 신부 : 주국돈(마르티노)
사목회장 : 신유승(가밀로) 267-879-2103 • 연령회장 : 박범수(요셉) 267-210-7336

Mass		성사 · 면담	
Weekday	PM 8:00 (Tuesday · Thursday)	유 아 세 례	매월 첫째 주 토요일 오후 7:00
Saturday	PM 8:00	축성 (차량, 집)	항 시 가 능
Sunday	AM 7:00, 10:00(교중)	고 백 성 사	미사 시작 전 20분
	11:30AM Sunday School	혼 인 면 담	3개월 전 사무실로 신청
	PM 5:00 (청년 미사)	신 앙 상 담	항 시 가 능

오늘의 전례

입당 성가 : 29 주 예수 따르기로
제 1독서 : 지혜서 6,12-16
화 답 송 : ◎ 주님, 저의 하느님, 제 영혼 당신을 목말라하나이다.
제 2독서 : 사도 바오로의 테살로니카 1서 4,13-18
복음환호송 : ◎ 알렐루야
○ 깨어 준비하고 있어라.
생각하지도 않은 때에 사람의 아들이 오리라. ◎
복 음 : 마태오 25,1-13
봉헌성가 : 510 주님께 올리는 기도
512 주여 우리는 지금
영성체송 : 주님은 나의 목자, 아쉬울 것 없어라.
푸른 풀밭에 나를 쉬게 하시고,
잔잔한 물가로 나를 이끄시네.
성체성가 : 53 주님은 나의 목자
502 주의 빵을 서로 나누세
파견성가 : 31 이 크신 모든 은혜

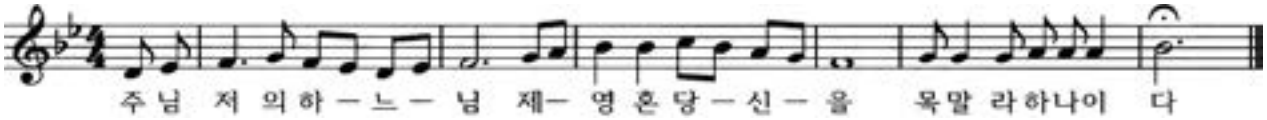

전례 봉사자

일 시	미사해설	제1독서	제2독서	복사	성체 분배	구역 봉사
11월 11일(토) 8시	임경화	김용식	김정애	남영인 권서현 권찬중 이도훈		
11월 12일(주일) 7시	변용천	이진용	노원진	최성현 최성진	서영찬	Jenkintown
10시	박재현	김종혁	강명숙	임고이 인서윤 공태환 임진이	신유승 이규선	
11시 30분				양준성 김진성		
11월 14일(화) 8시	김성호	박선용		이세희 김다하 이도훈 김이안		
11월 16일(목) 8시	김훈식	이형숙		정현아 정예은 루이스보일 손은비		
11월 18일(토) 8시	김정희	조인선	한형숙	전아린 이동근 양준성 이사랑		
11월 19일(주일) 7시	김항규	박은수	김금숙	이재은 공태환	신유승	Cottman &
10시	임경화	소병진	박선용	정윤서 김채령 정준호 정윤호	강호신 나선호	Pennypack
11시 30분				최세레나 최안젤라		

3분 교리

연도 (위령기도)는 우리나라에만 있나요?

한국교회에는 연옥 영혼을 위해 드리는 '연도 (煉禱)' 라는 독특한 방식의 기도가 있습니다. '위령기도'라고도 하지만 여전히 '연도'로 널리 통용있습니다.

천주교 신자가 돌아 가셨을 때, 빈소에 가면 조문을 온 신자들이 시편에 우리 가락을 붙여 기도하는 모습을 볼 수 있습니다. 시편에 단성 가락을 붙여 기도하는 것은 우리 전통을 받아 들여 만든 한국 천주교만의 톡특한 예식입니다.

위령기도 자체는 우리만의 독보적인 것은 아닙니다.
유럽에서는 시편을 토대로 죽은 이들을 위한 기도가 있으나. 우리나라 초기의 파리외방 전교회 사제인 선교사들이 들여 온 기도문에 우리의 운율과 가락에 맞춰 기도하던 것이 우리에게까지 전해진 것입니다. 유럽에서 하는 기도문에는 성인호칭 기도가 없습니다. 우리는 시작기도 다음에 시편 63편, 130편, 51편을 노래하고 , 성인호칭기도, 찬미와 간구, 그리고 주님의 기도와 마침기도로 끝을 맺습니다.

이땅에 천주교가 처음 들어와 제사를 지낼 수 없었던 우리 조상들이 매우 지혜로운 방법을 창안해 내었던 것입니다. 죽은 이들을 위해 기도해 주고 고인의 유족을 위해 봉사함으로써 사실상 제사의 다른 형식을 열어 놓았던 것입니다. 그리고 마침내 오늘날 교회는 제사를 고유문화 인정하여 한국 가톨릭 신자들은 조상을 위해 음식을 마련하고 연도를 바침으로써 가톨릭 적인 제사를 지낼 수 있게 되었습니다.

- 주임신부 편집 -

■ 우리들의 정성

주일헌금 $2.688.-

본당 50주년 기념 준비 특별헌금 $1,447.-

교 무 금 $3,250.-

김용상(11)	백순미(11)	박재현(9-10)
김윤성(9-10)	김명호(12)	권혁석(10-12)
최영석(9-12)	김근회(12)	이명순(11-12)
정완순(8-12)	김상천(11)	전숙희(11-12)
이동형(10-12)	신건학(11)	이연복(10-11)
박성신(11-12)	최상욱(11)	박희순(11-12)
Ann Wentz(11)	박범수(9-10)	

♡ 금주의 영명 축일 – 축하합니다!

11월 12일	**마르티노** : 유인덕	**11월 15일**	**알베르또** : 성재용	**11월 17일**	**엘리사벳** : 권성옥 최영자 이지은 홍엘리사벳
11월 13일	**사베리아** : 안혜숙	**11월 16일**	**그라시아** : 임경옥		

미사 지향

		지향자	봉헌자	지향내용
토요일	연	최권행(요셉) 강공자(요안나)	최영석	영원한 안식
		구본식	구광모	
		이용은(요셉)	류낙진	
	생	석숙형(루시아)	신양원	건강 회복
오전 7시	연	백영기(안드레아)	가족	영원한 안식
		김옥동(루시아)	박영남	
		이익경(도미니코)	가족	
		김병원 (요한크리소스토모)	박귀선	
		김흥욱(마태오) 김금자(마리안나)	김아네스	
		이희석(마리아)	이마리아	
		김창성(안젤라) 이숙자(미카엘라)	이응창	
		연옥영혼 조정현(베드로)	103위 성인들의 모후	
		이세라(로사리아)	이재연	
		김종훈 김형수	김완수	
	생	박정아(실비아) & David 가정	박귀선	가정 축복 영육간 건강
오전 10시	연	허향연(소화데레사)	백경준	영원한 안식
		이용은(요셉)	이종순	
			가족	
		김정용(레안데르)	가족	
		한진수(그레고리오)	가족	
		이준영(멜키올)	가족	
		이영무(다윗)	가족	
			장안자	
		오형택(요셉)	이낸시	
		박순희(레지나)	성가대	
		김갑화(아녜스) 김보필(요나단)		
		이태경(글라라)	이가리티나	
		박복순(마리아)	김용순	
		김순봉 김순희	박글라라	
		박희영(요셉) 김문희(마리아)		

		지향자	봉헌자	지향내용
오전 10시	연	세월호 참사와 이태원 참사 희생자들 김창진(미카엘) 박계득	주민정	영원한 안식
		김길자(루시아) 김순봉(시몬)	가족	
		강선희(바르톨로메오)	한찬희	
		홍인환(토마스아퀴나스)	홍정환	
		돌아가신 분들 연옥영혼들	온유하신 어머니 Pr.	
		태어나지 못한 영혼들		
		김상영(요한) 손정연(데레사)	권용배	
		박옥진	박윤경	
		신영희(안젤라) 임윤빈(스테파노)	임동혁	
		연옥영혼들을 위하여	로사리오의 모후 Pr.	
		정귀자(아가다)		
	생	이성국(바오로)신부님		빠른쾌유 주님축복 자비 은총
		이상인(브르노)	나연숙	
		주용숙(글라라)가정	이상희	
		임종민(헨리) 임성택(베드로)	심명자	
		임종민(헨리) 박성길(바오로) 심명자(엘리사벳)	North East & Oxford	
		정운득(보나벤뚜라)	서원이	
		최천웅(안토니오) 서춘자(율리안나)	가족	영육간 건강 주님 축복 자비 은총 감사
		이제필(요셉)	가족	
		한창섭(스테파노)	박분종	
		류낙진(대건안드레아) 박금숙(루시아) 류미소(로사) 류요한		
		김성호(이냐시오)	김훈식	
		하정석(요한) 변광희(사라)	하동한	축생일 건강 은총
		이세희(메드린)	가족	
		김운회(루카)주교님 최준웅(바르나바)신부님	강남운	축 금경축
		백경준(프란치스코)		결혼 축하
		최영자엘리사벳)	재속 프란치스코회	축일 축복 영육간 건강
		이지은(엘리사벳)	권율리아나	

하느님께 바치는 교무금 납부는 가장 먼저, 제 달에, 기쁘게 봉헌합시다!

♡ **특별헌금–본당 50주년 기념 준비 기금** 오늘(11월 12일) 미사 중

♡ **특별헌금–St. Charles Borromeo 신학교를 위하여**
일시 : 11월 19일(주일), 11월 26일(주일)

♡ **본당 설립 50주년 기념 준비 도네이션**
11/5 특별헌금 $1,447.- 박원규(바오로) $500.-
Total $1,947.- **총 누계 : $137,565.-**

♡ **이번주 다과 봉사** : Jenkintown

♡ **사목회 사과 판매** 오늘(11월 12일) 미사 전, 후

♡ **그리스도의 모후꾸리아 월례 회의**
일시 : 11월 12일(주일) 8:30am 사랑방

♡ **울뜨레아 모임**
일시 : 11월 19일(주일) 8시 20분, 학교 건물 1층 카페테리아

♡ **성당 대청소** : 11월 19일(주일)
구역별 해당 청소 구역 : 게시판 참조

♡ **2023년 레지오 연차 총 친목회**
일시 : 12월 10일(주일) 오전 11시 50분, 친교실
대상 : 레지오 단원, 행동단원, 협조단원

♡ **가톨릭 성서모임 그룹성경 공부 안내**
미주 가톨릭성서모임 동부에서 창세기 그룹공부 신청을 받습니다.
말씀의 봉사자와 함께 가톨릭성서모임에서 발간한 교재와
문제집을 가지고 약 14주간 매주 1회
Zoom으로 그룹원이 모여 성경을 읽고, 배우고, 묵상하며,
생활 체험을 나눕니다
신청 마감 : 11월 30일(목)까지
신청 문의 : 교육분과 소귀경 로즈마리 267-984-8549

♡ **2024년 본당 설립 50주년 기념 준비 일환**
1) 미사 전, 각 단체, 구역모임에서 마침 기도로 본당 설립 50주년 기념 기도문 바치기
2) 묵주기도 100만단 바치기 운동 전개
3) 본당 설립 50주년 기념 준비 기금으로 매주 2차 헌금 봉헌 (교구 특별 헌금이 없는 주일)

♡ **본당발전 기금 및 50주년 기금 마련 도네이션 트리 설치**

도네이션 하시는 신자분들 이름 게시
나뭇잎 : 500불
본당발전 및 50주년 기금 마련을 위한
도네이션에 신자분들의
적극 참여 바랍니다

♡ **본당 설립 50주년 경축미사및 기념행사**
교황님 강복장 신청
대상 : 본당 20년이상 출석과 봉사하신 분
신청 : 신청서 작성및 제출(신청서 본당 입구 비치)
접수 및 신청 기간 : 10월 1일부터 11월 26일까지
본당 입구에 설치된 자료 수집함에 넣어주세요.

♡**2024년 매일 미사책 신청 접수** : 사무실
신청 접수 마감 : 11월 26일(주일)
신청비 : $85.-(1년 성주간 포함)

♡ **영수증 모으기 안내** 10월 한아름 영수증 마감일 : 11월 19일(주일)
한아름 스마트 카드를 사용한 영수증은 모두 무효처리 됩니다
한아름 스마트 카드를 사용하지 않은 영수증만 필요합니다
* **아씨** : 물건 구입시 "**성당, 가톨릭 또는 89020**"이라고 말하면 영수증에 대한 수익금이 성당으로 적립됩니다.

♡ **식당 영수증 모으기 안내**
본가 , 서라벌, 토담골, 뮤타, 종가집, 고향산천, 소 코리안 그릴
수라 식당 영수증의 3% 수익이 됩니다.

김승원 카이로프랙틱 최수신경치료원
Ambler (215)641-9808
Cheltenham (215)276-1976

경희 한의원
545 N. Bethlehem Pike
Lower Gwynedd PA 19002
(Tel) 215-224-2070
www.kyungheepa.com

본가
한국 전통 음식
(Tel) 267-645-3552 (아씨 맞은편)
구역회, 단체모임 환영

김홍길
회계사무소
(215) 635-7536

빛나 전기
김영찬 (Tel) 215-783-2528
Licensed Electric
Contractor PA, NJ

장우균 CPA 공인회계사
(215)635-6463
wchangcpa@gmail.com

그레이스 김 보험
오바마 케어
메디 케어
610-275-6321

하 약국
1200 Welsh Road, STE A4
North Wales, PA 19454
Dollar Tree 바로 옆 위치
Tel (267) 222-8881

장례에 관한 모든것
김기호 예의원
KIM FUNERAL HOME
215.424.0404

State Farm
비비안리종합보험
(215) 628-4323

공인회계사 CPA
박희중.고현우
(215) 782 - 2121

빅센트릭 가전제품
창고판매 => 시간, $$ 최대 절감
(김치)냉장고, 세탁기, 오븐, – –
무료배달, 판매세 없음, 무이자 할부
443.250.8094/sales@BigCentric.com
151 Edgemoor Rd, Wilmington, DE