천주교 필라델피아 한인성당

Holy Angels Parish of Archdiocese of Philadelphia
www.philaholyangels.org

7000 Old York Road, Philadelphia, PA 19126 • 사무실 (215) 927-1662 • FAX (215) 224-6615
주임 신부 : 김순진(요셉) • 보좌 신부 : 주국돈(마르티노)
사목회장 : 김도호(시메온) 267-992-5462 • 연령회장 : 김항규(안드레아) 201-874-4497

Mass		성사 · 면담	
Weekday	PM 8:00 (Tuesday · Thursday)	유 아 세 례	매월 첫째 주 토요일 오후 7:00
Saturday	PM 8:00	축성 (차량, 집)	항 시 가 능
Sunday	AM 7:00, 10:00(교중)	고 백 성 사	미사 시작 전 20분
	Sunday School (Vacation until 2/11/23)	혼 인 면 담	3개월 전 사무실로 신청
	PM 5:00 (청년 미사)	신 앙 상 담	항 시 가 능

오늘의 전례

입당 성가 : 95 별들을 지어 내신 주
제 1독서 : 사무엘기 하권 7,1-5.8ㄷ-12.14ㄱ.16
화 답 송 : ◎ 주님, 당신 자애를 영원히 노래하오리다.
제 2독서 : 사도 바오로의 로마서 16,25-27
복음환호송 : ◎ 알렐루야
○ 보소서, 저는 주님의 종입니다. 말씀하신 대로 저에게 이루어지기를 바랍니다. ◎

복 음 : 루카 1,26-38
봉헌성가 : 215 영원하신 성부
216 십자가에 제헌되신
영성체송 : 보라, 동정녀가 잉태하여 아들을 낳으리니, 그 이름을 임마누엘이라 하리라.
성체성가 : 182 신묘하온 이 영적
158 구세주 예수 그리스도
파견성가 : 97 구원의 메시아

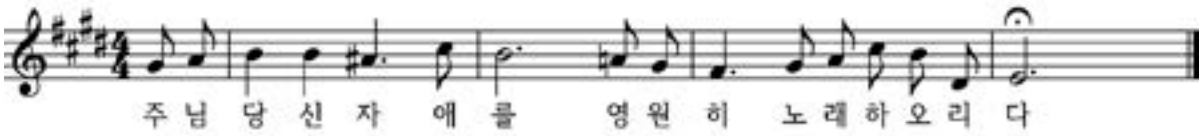

전례 봉사자

일 시	미사해설	제1독서	제2독서	복사	성체 분배	구역 봉사
12월 23일(토) 8시	김정희	소병진	이춘섭	인서윤 최성현 공태환 인서진		
12월 24일(주일) 7시 **10시** **주님 성탄 대축일 밤미사** **저녁 8시**	김도호 변용천 박재현	김창하 이용재 박은수	김금숙 정명임 강명숙	전아린 양준성 임고이 최세레나 임진이 박시후 전아린 남영인 정윤서 정현아 이재준 최성현	나선호 서영찬 김현직	Blue Bell
12월 25일(월) 오전 10시 **(주님 성탄 대축일)**	임경화	소병진	강지수	전아린 임고이 이세희 공태환 양준성 김채령		
12월 26일(화) 8시	김성호	정명임		최세레나 박규민 최안젤라 박규현		
12월 28일(목) 8시	김훈식	김정애		권서현 권찬중 권서진 정이안		
12월 30일(토) 8시	김정희	이춘섭	김정애	남영인 이세희 김다하 김진성		
12월 31일(주일) 7시 **10시**	박재현 김항규	김종혁 이용재	김창하 박선용	최세레나 최안젤라 전아린 최성현 권서현 최성진	이규선 이인섭	Blue Bell

생명의 말씀

고요한 밤 거룩한 밤(?)

신앙이 없는 사람들에게 24일은 연휴의 한가운데입니다. 신앙이 있는 사람들에게 오늘은 내일도 성당에 가야 하는 날 중의 하나입니다. 본당에 있으면서 신자분들에게 이런 질문을 종종 들었습니다. "신부님! 성탄 전야 미사 나왔으면 성탄절 미사 안 나와도 됩니까?" 저는 그럴 때마다 한결같이 대답해 드립니다. "어제 식사하셨으면 오늘 식사 안 하십니까?"

매일의 미사를 한 번만 빠져도 크게 괴로워하며 계속 고해성사를 보는 신자분들이 있습니다. 반면에 미사 중에서도 매우 중요한 미사 중 하나이고, 예수님의 구세사 시작인 성탄 미사를 앞두고 왜 이틀 연속 미사를 나와야 하는지를 반문하는 신자들을 보면서 속이 많이 상했습니다.

적어도 이 글을 보는 분 중에는 그런 분이 없으셨으면 좋겠습니다. 성탄대축일은 예수님의 생일입니다. 생파(생일 축하 파티)는 당사자가 있는 곳에서 하는 것이지, 당사자도 없는데 당사자 이름을 팔아서 자기들끼리 하는 법은 없습니다. 자신을 포함하여 다른 사람들의 생일은 시끌벅적하게 축하해 주면서 왜 예수님의 생일을 이틀 연속 축하해 드리는 것을 귀찮아하십니까?

예수님이 그 정도밖에 안 되는 분입니까? 사람들은 오늘 밤을 고요한 밤 거룩한 밤이라고 합니다. 정말로 오늘 밤이 고요한 밤 거룩한 밤이 되기 위해서는 오늘 밤을 잘 맞이하기 위한 준비가 되어 있어야 합니다.

예수님께 드릴 선물은 원래 올 초부터 꾸준히 준비하고 있었어야 했지만 이제라도 늦지 않았으니 오늘 하루 안에라도 서둘러 준비해야 합니다. 단지 구유 경배 예물에 봉헌할 봉헌금만 생각하지 않으셨으면 합니다.

우리는 올 한 해도 우리를 위해 이 세상에 오실 예수님을 위해 준비된 사람으로 살았어야 했습니다. 늘 깨어 있으면서 예수님께서 바라시는 사람으로 살았어야 했습니다. 그래야 오늘 밤이 정말로 고요한 밤 거룩한 밤이 될 수 있습니다.

오늘 복음에서 하느님의 사자 가브리엘 천사는 성모님께 "은총이 가득한 이여, 기뻐하여라. 주님께서 너와 함께 계시다."라고 인사합니다. 오늘뿐만 아니라 우리의 모든 생애 가운데에서 예수님께서는 우리에게 같은 인사를 해오고 계셨습니다.

그러니 두려워 말고, 귀찮아하지 말고, 미루지 마십시오. 예수님께서 오셨을 때 그 자리에 없던 사람, 깨어 있지 않은 사람, 준비되지 않은 사람에게는 고요한 밤 거룩한 밤은 없습니다. 한 번 매일미사 책을 잘 살펴보십시오. 그러면 성탄 전야 미사와 성탄절 미사가 뭐가 다른지 아실 수 있을 것이고, 왜 교회가 미사를 두 번 하는지 아실 것이고, 나는 나를 위해 이 세상에 오신 예수님을 위해 기쁜 마음으로 두 번의 미사에 꼭 참석해야겠다는 마음을 갖게 될 수 있으실 것입니다.

하성용 유스티노 신부
사회사목국 부국장

■ 우리들의 정성

주일헌금 $2,889.-
본당 50주년 기념 특별헌금 $1,582.-
감사헌금 $700.-
(조길훈 $300.- 박성봉 $300.- 익명 100.-)
교 무 금 $8,310.-

장우균(12)	김봉석(1-2)	유승구(10-2)
이영석(12)	전용석(8-12)	이진형(1-12)
최농자(12)	김한봉(1-12)	황성재(1-12)
황승연(1-3)	정택중(7-12)	이형숙(11-12)
오지연(1-3)	변흥균(11-2)	윤재승(10-12)
정완순(1-4)	김규석(1-12)	김윤성(11-12)
이용재(7-12)	김인선(1-12)	이상준(10-12)
김서옥(9-12)	강진섭(11-12)	박성봉(11-12)
최천웅(7-12)		

♡ 금주의 영명 축일 – 축하합니다!

12월 24일	**이르미나** : 이지우	**12월 25일**	**임마누엘** : 허채만 이상호 **노엘라** : 한혜원 **아나다시아** : 강선순 강미란 이정희
12월 26일	**스테파노** : 김문석 성준제 윤호상 조영남 노준걸 양은석 박민규 최재호 김수환 박준업 김길수 신영민 박정호 황호영 강재욱 장민호 김현우 김효근 서동우 오영철 한창섭 김재석 박남헌 **스티븐** : 김동현 강동수 **스테파니아** : 홍성옥 오영아 안영재 김복열 박경례 **요한** : 박민기		
12월 27일	**요한** : 송민석 김동수 최우성 강대식 김창재 박지수 전봉한 현윤식 김상영 신양일 이인수 이재욱 정회일 우창명 강진섭 김석운 신현민 박노선 박은수 이한주 전동균 이창훈 길전승 김덕준 김민식 김이안 김지형 김태수 이광훈 이세옥 이준원 김홍길 양수만 김광배 김기현 김현민 정범호 정인선 이규복 김홍대 변용천 이홍렬 기현우 김윤중 김현직 이재욱 이유경 김영진 오만철 이상호 이용로 이인화 김동욱 하정석 김춘영 송락영 윤동휘 이규진 이승원 이승준 이로운 **파비올라** : 이달성 정효숙 김민성		
12월 29일	**다윗** : 이강환 김응수 김대성 김동주 이창민 고혁제 김다윗 이규 박규민		

미사 지향

		지향자	봉헌자	지향내용
토요일	연	안경매	김봉석	영원한 안식
	생	석숙형(루시아)	신양원	건강 회복 주님자비 은총
		김희진(Andrew)	김봉석	
		김윤중(요한) 이승은(크리스티나)		건강 축복
오전 7시	연	백영기(안드레아)	가족	영원한 안식
		김옥동(루시아)	박영남	
		이익경(도미니코)	가족	
		이희석(마리아)	고재원	
		김병원 (요한크리소스토모)	박귀선	
		류기호 류인원	유인숙	
		이삼순(루시아) 김인순(미카엘라)	이순진	
	생	오만철(요한)	가족	축생일 축일 주님은총 건강
오전 10시	연	허향연(소화데레사)	백경준	영원한 안식
		이상인(브르노)	이종숙	
		박성길(바오로)	North East & Oxford	
		윤봉순(소화데레사)	홍정환	
		이용은(요셉)	가족	
		김정용(레안데르)	가족	
		이준영(멜키올)	가족	
		이영무(다윗)	가족	
		박옥진	박윤경	
		김갑화(아녜스) 김보필(요나단)	김도호	
		허순이	최재호	
		안병록(바르나바)	가족	

		지향자	봉헌자	지향내용
오전 10시	연	김오차(요셉)	김지애	영원한 안식
		주경삼(사무엘)	남정숙	
		김천수 김용중(미카엘) 김영란(도미니카)	김길수	
		김창성(안젤라) 조영욱(바오로) 정호영(요셉)	가족	
		한진수(그레고리오)	가족	
	생	이성국(바오로)신부님		빠른쾌유 주님축복 자비 은총
		김대학(힐라리오)	교중성가대	
			김현	
		정옥재(엘리사벳)	박영자	
		김상천(디모테오)	이길환	
		이제필(요셉)	가족	
		김은길(요셉)	김현	
		최병진	이혜숙	
		김광배(요한) 김태순(마리아)가정	자녀들	가정축복 주님 은총
		주수광(루치오)가정 남옥희(수산나)	주민정	
		안상영(아녜스) 가정 임영옥(아녜스) 가정 이복순(아가다) 가정 강명숙(예레미아) 가정 임경화(데레사) 가정 박경자(글라라)	임데레사	
		오성진 가족	이혜숙	
		오보람(제노비아) 가족		
		박경자(글라라) 정은아(율리아)	윤문주	주님 은총 건강 축복
		조비아	부모	생일 축하 감사 영육간 건강
		유성주	유승구	

하느님께 바치는 교무금 납부는 가장 먼저, 제 달에, 기쁘게 봉헌합시다!

♡ **특별헌금– 본당 50주년 기념 준비 기금** : 오늘(12월 24일) 미사 중

♡ **본당 50주년 기념 준비 기금 도네이션**
알렌타운 구역원 일동 $5,000.- 헌화회 $500.-
황성재 가족 $1,000.- Total 6,500.-

♡ **미사 일정**
주님 성탄 대축일 밤미사
12월 24일(주일) : 오늘 저녁 8시, 구유 예절이 있습니다.
준비물 : 구유 예물, 헌금
* 오늘 저녁 8시 밤미사 오시는 교우분들에 한해서 예수님 성탄 맞이 생일 케익 하나씩 드립니다
12월 25일(월) 낮 미사 오전 10시, 준비물 : 구유 예물, 헌금
* 10시 미사 후 전신자 점심(비빔밥) 제공합니다
1월 1일(월) 천주의 성모 마리아 대축일 미사
오전 7시, 10시, 10시 미사 후 신년 합동 새배
준비물 : 신년 가정축복 기원 미사예물, 헌금
오전 10시 미사에 신년 가정 축복 기원 미사를 봉헌합니다.
가정 미사를 봉헌하실 분들은 제대 앞에 준비된 바구니에 미사예물을 봉헌바랍니다.
* 7시, 10시 미사 후 떡국 나눔 있습니다

♡ **영상교리 안내**
가톨릭 영상교리는 영성체 후 바로 진행합니다
대림 4주(12월 24일) : 오늘 성탄절로 인하여 영상 교리는 없습니다
성가정 축일(12월 31일) : 봉사

♡ **이번주 다과 봉사** : Blue Bell

♡ **지난 주 성탄 제대 꽃봉헌**
성탄 제대 장식에 꽃을 봉헌하실 각 구역 단체 개인은 사무실에 신청바랍니다
최신일 $100.- 홍정환 $50.- Warrington $50.-
Cottman & Pennypack $50.-

♡ **서리태 메주콩 판매** : 오늘(12월 24일) 미사 전, 후
서리태 5lb $15.- 50lb $125.- 메주콩 5lb $7.- 50lb $60.-

♡ **2024년 본당 설립 50주년 기념 준비 일환**
1) 미사 전, 각 단체, 구역모임에서 마침 기도로 본당 설립 50주년 기념 기도문 바치기
2) 묵주기도 100만단 바치기 운동 전개
3) 본당 설립 50주년 기념 준비 기금으로 매주 2차 헌금 봉헌 (교구 특별 헌금이 없는 주일)

♡ **본당발전 기금 및 50주년 기금 마련 도네이션 트리 설치**

도네이션 하시는 신자분들 이름 게시
나뭇잎 : 500불
본당발전 및 50주년 기금 마련을 위한 도네이션에 신자분들의 적극 참여 바랍니다

♡ **청년미사 안내** 오늘(12월 24일) 오후 5시 청년미사는 없습니다

♡ **연령회 소식** 신규 회장 : 김항규(안드레아)

♡ **2024년 교무금 책정서 봉헌**
여러분이 봉헌하신 교무금은 본당 공동체를 운영하고 발전시키는데 소중하게 쓰여지니 정성껏 책정하셔서 12월 31일(주일)까지 성당 뒤에 봉헌함에 봉헌해주시기 바랍니다

♡ **청년부 창세기, 탈출기, 마르코, 요한 성서모임 그룹원 모집**
대상: 20-30대 성경에 관심있는 분들
신청 마감 : 2023년 1월 7일까지
신청 문의 : 이은정 율리안나 (610) 390 - 5487

♡ **2024년 주보 광고 안내** 1년 광고비 $600.-
2024년 주보에 광고를 게재하실 분은 사무실에 신청 바랍니다

♡ **2024년 구역별 달력배부** 기타 구역은 사무실에서 배부합니다

♡ **영수증 모으기 안내** 12월 한아름 영수증 마감일 : 1월 14일(주일)

김승원 카이로프랙틱 최수신경치료원
Ambler (215)641-9808
Cheltenham (215)276-1976

경희 한의원
545 N. Bethlehem Pike
Lower Gwynedd PA 19002
(Tel) 215-224-2070
www.kyungheepa.com

본가
한국 전통 음식
(Tel) 267-645-3552 (아씨 맞은편)
구역회, 단체모임 환영

김홍길
회계사무소
(215) 635-7536

빛나 전기
김영찬 (Tel) 215-783-2528
Licensed Electric
Contractor PA, NJ

장우균 CPA 공인회계사
(215)635-6463
wchangcpa@gmail.com

그레이스 김 보험
오바마 케어
메디 케어
610-275-6321

하 약국
1200 Welsh Road, STE A4
North Wales, PA 19454
Dollar Tree 바로 옆 위치
Tel (267) 222-8881

장례에 관한 모든것
김기호 예의원
KIM FUNERAL HOME
215.424.0404

State Farm
비비안리종합보험
(215) 628-4323

공인회계사 CPA
박희중.고현우
(215) 782 - 2121

빅센트릭 가전제품
창고판매 => 시간, $$ 최대 절감
(김치)냉장고, 세탁기, 오븐, - -
무료배달, 판매세 없음, 무이자 할부
443.250.8094/sales@BigCentric.com
151 Edgemoor Rd, Wilmington, DE