천주교 필라델피아 한인성당

Holy Angels Parish of Archdiocese of Philadelphia
www.philaholyangels.org

7000 Old York Road, Philadelphia, PA 19126 • 사무실 (215) 927-1662 • FAX (215) 224-6615
주임 신부 : 김순진(요셉) • 보좌 신부 : 주국돈(마르티노)
사목회장 : 김도호(시메온) 267-992-5462 • 연령회장 : 김항규(안드레아) 201-874-4497

Mass		성사 · 면담	
Weekday	PM 8:00 (Tuesday · Thursday)	유 아 세 례	매월 첫째 주 토요일 오후 7:00
Saturday	PM 8:00	축성 (차량, 집)	항 시 가 능
Sunday	AM 7:00, 10:00(교중)	고 백 성 사	미사 시작 전 20분
	Sunday School (Vacation until 2/11/24)	혼 인 면 담	3개월 전 사무실로 신청
	PM 5:00 (청년 미사)	신 앙 상 담	항 시 가 능

오늘의 전례

입당 성가 : 9 우리 모두 함께 모여
제 1독서 : 사무엘기 상권 3,3ㄴ-10.19
화 답 송 : ◎ 주님, 보소서, 당신 뜻을 이루려 제가 왔나이다.
제 2독서 : 사도 바오로의 코린토 1서 6,13ㄷ-15ㄱ.17-20
복음환호송 : ◎ 알렐루야
○ 우리는 메시아이신 그리스도를 만났네.
은총과 진리가 그분에게서 왔네. ◎

복 음 : 요한 1,35-42
봉헌성가 : 221 받아 주소서
217 정성 어린 우리 제물
영성체송 : 주님이 제게 상을 차려 주시니,
제 술잔 넘치도록 가득하옵니다.
성체성가 : 167 생명이신 천상 양식
174 사랑의 신비
파견성가 : 29 주 예수 따르기로

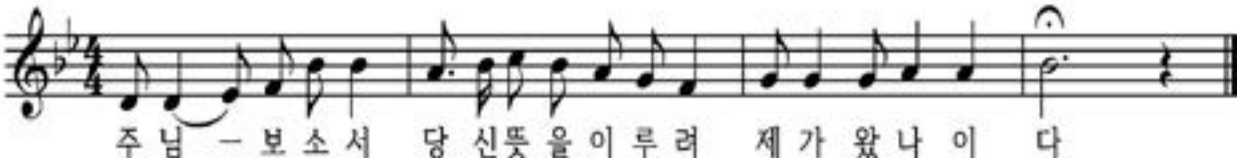

전례 봉사자

일 시		미사해설	제1독서	제2독서	복사	성체 분배	구역 봉사
1월 13일(토)	**8시**	김정희	이춘섭	김정애	남영인 권서현 권찬중 이도훈		
1월 14일(주일)	**7시** **10시**	변용천 임경화	이진용 김종혁	노원진 강명숙	최세레나 최안젤라 정윤서 정준호 정윤호 박시후	김근회 강호신 서영찬	Center Square
1월 16일(화)	**8시**	박재현	강지수		김채령 양준성 이도훈 정이안		
1월 18일(목)	**8시**	김훈식	이형숙		최세레나 최안젤라 루이스보일 손은비		
1월 20일(토)	**8시**	김정희	이춘섭	조인선	인서윤 공태환 이지은 인서진		
1월 21일(주일)	**7시** **10시**	김훈식 김항규	박은수 소병진	김금숙 박선용	정윤서 정윤호 최성현 박규민 최성진 김다하	서영찬 김근회 김석현	Norristown

2023년 교무금 납입자 명단(2024년 1월 7일 기준)

강경주(12) 강남운(1/24) 강대식(12) 강선순(12) 강성수(2/24) 강지수(12) 강지현(12) 강진섭(12) 강호신(3/24) 강해민(12) 고광양(12)
고석종(12) 고재원(12) 공상권(12) 구광모(2/24) 권석주(12) 권오경(12) 권오성(12) 권용배(6/24) 권혁석(12) 기우종(1/24) 김광수(12)
김규석(12) 김근태(12) 김근회(1/24) 김기현(12) 김기성(12) 김길수(12) 김남휘(12) 김대우(12) 김대학(12) 김도호(12) 김동영(12)
김명주(12) 김명호(1/24) 김문종(12/24) 김봉명(12) 김봉석(2/24) 김상천(1/24) 김상천(12) 김서옥(12) 김석현(12) 김선옥(12) 김선욱(1/24)
김성호(3/24) 김숙자(12) 김승만(12) 김승원(12) 김연자(12) 김영이(2/24) 김영숙(12) 김영철(12) 김영훈(12) 김완수(12) 김요안(8)
김요태(12) 김용상(12) 김용식(2/24) 김용석(4/24) 김원태(12) 김윤성(12) 김은숙(12) 김은경(12) 김인선(12) 김응수(12) 김종국(12)
김종계(12)) 김종혁(1/24) 김종태(12) 김창숙(12) 김창호(12) 김천호(3/24) 김태숙(12) 김태호(10) 김태환(12) 김한봉(12) 김한중(12)
김항규(12) 김 현(12) 김현직(12) 김형중(12) 김홍길(12) 김홍대(12) 김훈식(12) 김해영(12) 김희주(12) 나선호(12) 노준걸(12)
노혜인(7) 도상용(12) 류낙진(12) 문 혁(12) 민병수(12) 박경자(12) 박경선(12) 박남헌(12) 박노선(12) 박달웅(9) 박래희(2/24)
박범수(12) 박병무(6) 박병학(8) 박분종(12) 박상민(12) 박상목(12) 박상필(12) 박성봉(12) 박성신(2/24) 박성진(12) 박순숙(12)
박영남(3/24) 박영자(12) 박은배(12) 박원규(1/24) 박정화(1/24) 박정훈(12) 박재범(12) 박재현(12) 박종길(12) 박종순(12) 박종택(12)
박준업(12) 박희순(12) 박한구(12) 박현근(12) 방남분(12) 방무성(2/24) 배경수(2/24) 배현주(1/24) 백석현(12) 백태순(12) 변흥균(2/24)
변선균(4) 변용천(12) 서병세(12) 서성원(12) 서순희(12) 서영찬(12) 서옥희(10) 서의수(12) 서태종(12) 성기병(12) 성영아(12)
소병진(12) 송요한(12) 송운낙(12) 송원규(12) 송재현(12) 송종석(12) 승경숙(12) 신건학(2/24) 신민자(2/24) 신양원(12) 신양일(12)
신영민(1/24) 신여옥(12) 신유승(12) 심상순(12) 신승우(1/24) 신정우(1/24) 신지우(1/24) 안갑순(6/24) 양은석(12) 염영돈(12) 오만철(10)
오미자(12) 오승준(12) 오영철(12) 오지연(3/24) 온화영(12) 원영재(2/24) 유승구(6/24) 유영현(12) 유헬렌(12) 윤광병(12) 윤낙훈(12)
윤남수(12) 윤재승(12) 이경화(12) 이광배(12) 이광수(12) 이규선(12) 이규진(12) 이기순(2/24) 이길환(3/24) 이다이(1/24) 이동수(11)
이동형(12) 이동화(12) 이명순(2/24) 이복남(12) 이상규(6/12) 이상인(12) 이상준(12) 이상희(1/24) 이성열(12) 이성한(12) 이세옥(1/24)
이세화(12) 이순철(4/24) 이순진(12) 이승준(12) 이승욱(12) 이연복(1/24) 이영석(12) 이영자(12) 이영호(12) 이용은(9) 이용재(12)
이월순(12) 이은우(12) 이응곤(12) 이응창(12) 이인섭(12) 이인수(12) 이인자(1/24) 이제필(12) 이재업(1/24) 이재진(12) 이종숙(12)
이종순(12) 이종원(12) 이종진(1/24) 이종헌(1/24) 이종화(12) 이종환(12) 이주산(12) 이준서(1/24) 이진용(12) 이진형(12) 이지철(12)
이철규(1/24) 이태재(12) 이평일(12) 이현숙(12) 이형숙(12) 이흥렬(12) 임성진(12) 임선화(12) 임종민(12) 원철(1/24) 장귀영(12)
장우균(12) 장원익(12) 장용수(12) 장주남(12) 장현기(12) 전다남(12) 전동곤(12) 전동균(12) 전숙희(3/24) 전용석(12) 정근식(1/24)
정금숙(12) 정동근(2/24) 정명자(12) 정락희(12) 정완순(4/24) 정용남(12) 정윤구(12) 정한구(12) 정진섭(12) 정인선(12) 정인혜(12)
정택중(12) 조길훈(2/24) 조광수(1/24) 조유성(12) 주수광(12) 차기식(12) 최기철(12) 차수정(7) 차주삼(10) 최근용(1/24) 최농자(12)
최동식(12) 최루시아(12) 최병용(6/24) 최상욱(1/24) 최순임(12) 최석우(12) 최신일(12) 최영석(12) 최영자(12) 최정열(12) 최천웅(12)
최현종(12) 채은석(2/24) 하동한(12) 한찬희(12) 한창섭(6) 한형숙(12) 함영준(12) 허덕례(2/24) 허삼욱(4/24) 허수원(1/24) 허용양(12)
허정삼(12) 허채만(12) 호선구(12) 홍순남(12) 홍순학(12/24) 홍영환(12) 홍정환(2/24) 황성재(12) 황미연(5) 황승연(3/24) Bender(12)
Wentz(12)

(309가구/총 715가구 : 43%, 수정 사항이 있으신 분은 사무실에 연락 바랍니다. 괄호안의 달은 납부 마지막 달)

♡ 금주의 영명 축일 – 축하합니다!

1월 15일	**요한** : 박병무 **니노** : 김남덕 **니나** : 윤니나 **엘리사벳** : 권수희
1월 17일	**안토니오** : 강윤석 강진석 서현재 최천웅 이경훈 이승무 정용남 박해길 이종원 최신일 김영택 임성진 임준 권순정 원영재 김윤상 김희준 정윤호
1월 18일	**마가렛** : 여혜경 이효정 서동은 안종숙 **율리아노** :윤계중 **프리스카** : 이형숙 **크리스티나** : 이크리스티나
1월 19일	**비아** : 박애라 조비아 **마리오** : 김승만 **바오로** : 윤태경 정준호
1월 20일	**파비아노** : 이희구

■ 우리들의 정성

주일헌금 $2,448.- **본당 50주년 기념 특별헌금** $1,100. - **교 무 금** $13,630. -

이재업(1)	박래희(1-2)	이인자(1)	박영남(1-3)	김상천(1)	김석현(5-12)	김요안 (7-8)	강남운(1)
이종진(1)	강호신(1-3)	기우종(1)	박성신(1-2)	박정화(1)	홍순남(7-12)	이기순(1-2)	신민자(1-2)
이다이(1)	허삼욱(1-4)	이상희(1)	김천호(1-3)	이철규(1)	김문종(1-12)	배경수(1-2)	강성수(1-2)
최상욱(1)	이상규(1-6)	이종헌(1)	김용석(1-4)	이연복(1)	홍순학(1-12)	오승준(9-12)	이태재(10-12)
김선욱(1)	유승구(3-6)	박원규(1)	원영재(1-2)	김성호(1-3)	김종태(1-12)	박상목(1-12)	서병세(10-12)
원 철(1)	이준서(7-1)	전숙희(1-3)	이순철(1-4)				

미사 지향

		지향자	봉헌자	지향내용
토요일	연	이경자(엘리사벳)	가족	영원한 안식
		이현석(마지아) 염낙희(레지나) 이옥례(로사리마)	가족	
		강신정(에우세비오)	강해민	
	생	이영숙(마리아) 강해민(이레나) 강진석(안토니오)가정	강해민	건강 축복 감사
오전 7시	연	백영기(안드레아)	가족	영원한 안식
		김옥동(루시아)	박영남	
		이익경(도미니코)	가족	
		김병원(요한크리소스토모)	박귀선	
		이인화(요한) 이일화(야고보) 이숙자(미카엘라)	이경화	
		박세명(가브리엘)	박귀선	
		이규선 서금례	이한옥	
		한사교	이영숙	
	생	강은아(안젤라) 에릭 루카 가브리엘라	강호신	생일축하 가정 축복
		강경숙(멜라니아)	강광남	축 축일 건강
		고려한(안드레아)	가족	성가정
		곽현아(요안나) 곽대정(요셉)	이명순	건강 축복 주님 자비
		박애라(비아)	가족	
오전 10시	연	허향연(소화데레사)	백경준	영원한 안식
		정옥재(엘리사벳)	가족	
		이상인(브르노)	강남운	
		김대학(힐라리오)	김종혁	
			하동한	
		황태순(안나)	이경주	
		이용은(요셉)	가족	
		김정용(레안데르)	가족	
		김천수 김용중(미카엘) 김영란(도미니카)	김길수	
		박형기(요셉) 오금순(안나) 이병희(요셉) 김응원(요셉) 박종옥(루시아) 김기형(요셉)	이종순	
		정수천(마리아)	홍정환	
		이순녀	홍엘리사벳	
		송월남(안나)	자비로우신 모후 Pr.	
		한진수(그레고리오)	가족	
		김갑화(아네스) 김용민(요셉) 김미자(미카엘라)	센터스퀘어 구역	

		지향자	봉헌자	지향내용
오전 10시	연	이정언(베드로)	가족	영원한 안식
		안병록(바르나바)	가족	
		이준영(멜키올)	가족	
		박옥진	박윤경	
		이종대	김영숙	
		조영우(브르노)	기우종	
		황의옥 남궁마리아 신익승 황세연	황수산나	
		김갑화(아네스) 김보필(요나단)	김도호	
		김홍태(요셉) 이외선(마리아) 김일상(방지거) 김길상(베다) 김순조		
		김오차(요셉)	김지애	
		최광순(미카엘)	가족	
	생	한창섭(스테파노)	가족	빠른쾌유 주님축복 자비 은총
		서창석(요한)	이안나	
		이제필(요셉)	가족	
		방남분(아가다)	신죠세핀	
		오미자(루시아)	이상희	
		이제필(요셉) 조월선(마리아)	하동한	
		박순용 박동순	가족	
		최천웅(안토니오) 서춘자(율리안나)	가족	영육간 건강 주님 축복 은총 평화.
		최정환(크리스티나)	하동한	
		김갑수(바오로) 김용탁(대건안드레아)	김길수	
		박성우(사도요한)신부님 김형태(바오로)신부님 김영희(마지아)수녀님 문영자(아가다)수녀님	방 아가다	
		이종순(안나) 가족 쟌 이형경 이스티븐 이재희 이준서 이경숙 이혜인 이승우 이수미 폴 폴라이잭 룩	이종순	
		강남옥(율리아)	최신일	
		최신일(안토니오)	사도들 의 모후	축일 축복 건강
		백소영(안젤라)	대모	성가정 주님 은총 축복 영육간 건강
		최재우(루까) Lucia Choi	가족	
		강성수(로마노) 강명숙(예레미아)	이연복	
		이소희(크리스틴)가정	엄마	
		이희종(앤드류)가정		

하느님께 바치는 교무금 납부는 가장 먼저, 제 달에, 기쁘게 봉헌합시다!

♡ **특별헌금–Catholic Relief Service** : 오늘(1월 14일) 미사 중

♡ **본당 50주년 기념 준비 기금 도네이션**
강명숙 $500.- 이상규 $500.- **Total $1,000.–**

♡ **영상교리 안내**
가톨릭 영상교리는 영성체 후 바로 진행합니다
연중 제 2주일 : 미사의 의미(1/14)
연중 제 3주일 : 미사의 구조(1/21)

♡ **초 축성**
2월 2일(금)은 주님 봉헌 축일입니다 가정에서 1년 동안 쓸 초를
2월 4일(주일) 오전 10시 교중 미사 중에 축성합니다
필요하신 분들은 성물방에서 초를 구입하시기 바랍니다

♡ **설 합동 위령미사**
일시 : 2월 11일(주일) 7시, 10시 미사
세상을 떠난 조상, 친지, 은인들을 위한 합동 연미사로 봉헌됩니다
미사 예물은 사무실에 오셔서 신청하시기 바랍니다
* 설날 합동 위령미사에 상차림과 연도 있습니다

♡ **이번주 다과 봉사** : Center Square

♡ **그리스도의 모후 꾸리아 월례회의** : 1월 14일(주일) 8:30am 사랑방

♡ **울뜨레아 월례 모임** : 1월 21일(주일) 8:15am, 학교 건물 카페테리아

♡ **2023년 Tax Form 발급** : 사무실

♡**상품권 판매 수익금 (8월–12월)** $450.-

♡ **영수증 모으기 안내** 12월 한아름 영수증 마감일 : 1월 14일(주일)
한아름 스마트 카드를 사용한 영수증은 모두 무효처리 됩니다
한아름 스마트 카드를 사용하지 않은 영수증만 필요합니다
* **아씨** : 물건 구입시 "**성당, 가톨릭 또는 89020**"이라고 말하면 영수증에 대한 수익금이 성당으로 적립됩니다.

♡ **식당 영수증 모으기 안내**
서라벌, 토담골, 뮤타, 종가집, 이즈미(Izumi : 아씨 푸드 코트안에 위치)
고향산천, 소 코리안 그릴 수라 식당 영수증의 3% 수익이 됩니다.

♡ **2024년 본당 설립 50주년 기념 준비 일환**
1) 미사 전, 각 단체, 구역모임에서 마침 기도로 본당 설립 50주년 기념 기도문 바치기
2) 묵주기도 100만단 바치기 운동 전개
3) 본당 설립 50주년 기념 준비 기금으로 매주 2차 헌금 봉헌 (교구 특별 헌금이 없는 주일)

♡ **본당발전 기금 및 50주년 기금 마련 도네이션 트리 설치**

도네이션 하시는 신자분들 이름 게시
나뭇잎 : 500불
본당발전 및 50주년 기금 마련을 위한
도네이션에 신자분들의
적극 참여 바랍니다

♡ **2024년 성당 설립 50 주년 기념 행사 일정**
1) **도전! 골든벨 성경퀴즈 대회 : 4월 14일(주일) 오후 12시, 친교실**
참가 대상 : 필라 성당 교우 (2인 1조)
사목회,각 단체(레지오 포함), 각 구역 1개조 (의무 참가)
개인 : 가족,친구, 2인 1조로 구성 가능한 단체 환영.
참가 신청 : 1월 18일 – 3월 17일 (8주간 접수)
문의 : 50주년 기념 행사 위원회 (267) 471-8869
퀴즈 출제 : 성경 4 복음서 4권/400문제 (서울 대교구 사목국 발간)
교재 배부 : 3월 10일 ~17일 (2주간)
참가 신청하신 조에 한하여 배부합니다
2) **전신자 5KM 걷기 대회 : 5월 5일(주일) 오후 1시, 로리머 공원**
3) **합동 열린 음악회 : 5월 17일(금) 오후 7시, 본당 성전**
4) **서울 대교구 주교님 초청 감사 미사 : 6월 16일(주일)**
감사 미사후 주교님과 점심 식사 (펜 아시안 연회실)
5) **필라 대교구 주교님,역대 주임 신부님 초청 경축 미사**
일시 : 6월 30일(주일)
경축 미사후 주교님, 초청 신부님들과 점심 식사(펜 아시안 연회실)

김승원 카이로프랙틱 척추신경의료원 Ambler (215)641-9808 Cheltenham (215)276-1976	경희 한의원 545 N. Bethlehem Pike Lower Gwynedd PA 19002 (Tel) 215-224-2070 www.kyungheepa.com	이즈미(Izumi) (아씨 푸드코트) 돈까스/우동/덮밥 테리야끼/카레/교자 (215) 412-4228	김홍길 회계사무소 (215) 635-7536
빛나 전기 김영찬 (Tel) 215-783-2528 Licensed Electric Contractor PA, NJ	장우균 CPA 공인회계사 (215)635-6463 wchangcpa@gmail.com	그레이스 김 보험 오바마 케어 메디 케어 610–275–6321	이 난에 광고를 원하시는 사업체는 사무실에 신청 바랍니다
장례에 관한 모든것 김기호 예의원 KIM FUNERAL HOME 215.424.0404	State Farm 비비안리종합보험 (215) 628-4323	공인회계사 CPA 박희중.고현우 (215) 782 - 2121	빅센트릭 가전제품 창고판매 => 시간, $$ 최대 절감 (김치)냉장고, 세탁기, 오븐, – – 무료배달, 판매세 없음, 무이자 할부 443,250,8094/sales@BigCentric.com 151 Edgemoor Rd, Wilmington, DE