주보 제 2023-1478호 연중 제30주일 2023년 10월 29일

천주교 필라델피아 한인성당

Holy Angels Parish of Archdiocese of Philadelphia
www.philaholyangels.org

7000 Old York Road, Philadelphia, PA 19126 • 사무실 (215) 927-1662 • FAX (215) 224-6615
주임 신부 : 김순진(요셉) • 보좌 신부 : 주국돈(마르티노)
사목회장 : 신유승(가밀로) 267-879-2103 • 연령회장 : 박범수(요셉) 267-210-7336

Mass		성사 · 면담	
Weekday	PM 8:00 (Tuesday · Thursday)	유 아 세 례	매월 첫째 주 토요일 오후 7:00
Saturday	PM 8:00	축성 (차량, 집)	항 시 가 능
Sunday	AM 7:00, 10:00(교중)	고 백 성 사	미사 시작 전 20분
	11:30AM Sunday School	혼 인 면 담	3개월 전 사무실로 신청
	PM 5:00 (청년 미사)	신 앙 상 담	항 시 가 능

오늘의 전례

입당 성가 : 414 사랑하는 사람은 누구나
제 1독서 : 탈출기 22,20-26
화 답 송 : ◎ 저의 힘이신 주님, 당신을 사랑하나이다.
제 2독서 : 사도 바오로의 테살로니카 1서 1,5ㄴ-10
복음환호송 : ◎ 알렐루야
○ 주님이 말씀하신다.
누구든지 나를 사랑하면 내 말을 지키리니
내 아버지도 그를 사랑하시고 우리가 가서
그와 함께 살리라 ◎

복 음 : 마태오 22,34-40
봉헌성가 : 46 사랑의 송가
211 주여 나의 몸과 맘
영성체송 : 당신의 구원에 우리가 환호하며,
하느님 이름으로 깃발을 높이리이다.
성체성가 : 496 주님은 우리 사랑하셨네
174 사랑의 신비
파견성가 : 446 우리는 주의 사랑을

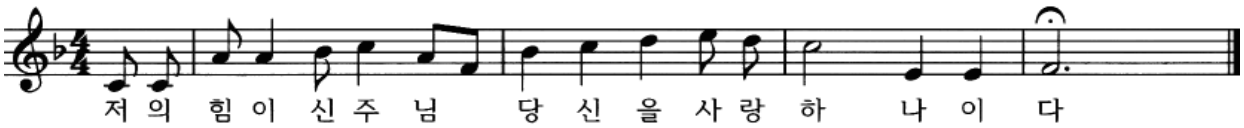

전례 봉사자

일 시	미사해설	제1독서	제2독서	복사	성체 분배	구역 봉사
10월 28일(토) 8시	김정희	김용식	이춘섭	정현아 최성현 최성진 정예은		
10월 29일(주일) 7시 10시 11시 30분	임경화 김항규	김종혁 류낙진	박은수 정명임	정윤서 김채령 임고이 이재준 임진이 박규민 이동근 박시후	나선호 서영찬 김현직	Cheltenham
10월 31일(화) 8시	김성호	박금숙		최세레나 최안젤라 이도훈 김진형		
11월 2일(목) 8시	임경화	이춘섭		최성현 최성진 박시후 김다하		
11월 4일(토) 8시	김정희	정명임	구지현	이동근 인서윤 인서진 이사랑		
11월 5일(주일) 7시 10시 11시 30분	박재현 김항규	오만철 류낙진	박경미 박금숙	임고이 임진이 이재준 권서현 박규민 권찬중 정현아 정예은	이규선 김완수 이인섭	구역분과

3분 교리

신자로서 혼인성사를 하고 결혼생활을 하다가 이혼을 하는 경우에 계속해서 성사생활을 할 수 있을까요?

민법상 이혼을 해도 재혼을 하지 않으면 성사 생활을 하는데 지장이 없습니다. 교회법에는 '이혼'이라는 말은 존재하지 않습니다. 그래서 교회법에서는 부부가 민법상 이혼을 했다고 해서 그것을 '이혼'이라고 하지 않습니다. 교회법상 그 부부는 별거 중일 뿐입니다. 따라서 비록 사회 민법상 이혼을 하였다 하더라도, 교회법상 별거 중이기에 신앙생활에 있어 제약이 있는 것이 아니기에 그냥 신앙생활 및 신앙생활을 계속 유지 할 수 있습니다.

문제는 이혼한 다음에 좋은 사람을 만나 재혼을 하려고 할 때 생깁니다. 이때는 교회 법원에 혼인무효 신청을 해야 합니다. 곧 이전의 결혼이 애초에 성립되지 않았다는 판정을 받아야 교회안에서 새롭게 혼인성사를 올리고 성사생활을 지속 할 수 있다는 것입니다.

혼인무효 신청은 당사자가 교회법원에 하게 되는데, 교회법원은 각 교구 내에 설치되어 있습니다. 아울러 신청 역시 혼인을 거행한 본당의 교구법원에 신청합니다.

그리고 혼인생활을 하다가 문제가 생기면 교회법상의 문제에 대해 그 본당의 주임신부와 상의할 수 있도록 도와 주는 것이 제일 빠릅니다.

- 주임신부 편집 -

■ 우리들의 정성

주일헌금 $2.412.-

특별헌금 $1,207.-

감사헌금 이세라 $200.-

교 무 금 $4,830.-

이영석(10)	박종택(10)	이태재(8-9)
최영자(10)	김선욱(9-11)	박정훈(1-12)
김동영(11)	한찬희(7-12)	이평일(7-12)
김완수(11)	이월순(10-12)	구광모 (11-12)
허수원(11)		

♡ 금주의 영명 축일 – 축하합니다!

10월 30일	**제노비아** : 김복실 오보람
11월 1일	**롯** : 신정희 **오스본** : 유기성 **만나** : 백순미 **비키** : 비키프랭클린 **린다** : 한수연 **하나** : 정하나 **베드로일라** : 김영순 **베시아** : 안영숙 **주디** : 이주디 **진이** : 이진이 **리사** : 최리사 **가라피스** : 박정준 **조나단** : 이규 인준 **헨리베리투스** : 은인기
11월 3일	**실비아** : 이미현 이기선 장희정 조순종 이정연 최현자 안혜성 **휴버트** : 이응창

미사 지향

		지향자	봉헌자	지향내용
토요일	연	박금자(세실리아)	서옥희	영원한 안식
	생	석숙형(루시아)	신양원	건강 회복
		이지윤(마틸다)	김수산나	주님 축복 건강
오전 7시	연	백영기(안드레아)	가족	영원한 안식
		김옥동(루시아)	박영남	
		이익경(도미니코)	가족	
		김병원 (요한크리소스토모)	박귀선	
		이희석(마리아)	가족	
		방진복(스테파노) 김점이(안나)	방무성	
		이숙자 이인화(요한)	이응창	
	생	박정아(실비아) & David 가정	박귀선	가정 축복 영육간 건강
		주민정(안젤라)	안젤라	축생일 건강
오전 10시	연	허향연(소화데레사)	백경준	영원한 안식
		이용은(요셉)	가족	
		김정용(레안데르)	가족	
		한진수(그레고리오)	가족	
		이준영(멜키올)	가족	
		이영무(다윗)	가족	
		이봉녀(수산나)	이응곤	
		김길자(루시아) 김순봉(시몬)	가족	
		박순희(레지나)	성가대	
		김갑화(아녜스) 김보필(요나단)	김도호	
		김상영(요한)	권용배	
		윤봉순(소화데레사)	홍정환	
		박옥진	박윤경	
		이종대	김영숙	
		김태규	나연숙	
		김종휘	강경주	

		지향자	봉헌자	지향내용
오전 10시	연	신영희(안젤라) 임윤빈(스테파노)	임동혁	영원한 안식
		안병록(바르나바)	가족	
		정귀자(아가다) 이용은(요셉)	도글라라	
		이용은(요셉) 김정용(레안데르)	장현기	
		이인화(요한) 이익경(도미니코)	원영재	
	생	이성국(바오로)신부님		빠른쾌유 주님축복 자비 은총
		이제필(요셉)	가족	
		이상인(브르노)	나연숙	
		이정옥(테오도시아)	North East & Oxford 구역	
		정운득(보나벤뚜라)	서원이	
		전영신(카타리나)	성가대	
		조길훈(미카엘)	강명숙	
		이승주	강경주	주님 자비 평화
		이제필(요셉) 조월선(마리아)	장안자	영육간 건강 주님 축복 자비 은총 감사
		최천웅(안토니오) 서춘자(율리안나)	가족	
		한창섭(스테파노)	박분종	
		박순숙(마리아) 정완순(세실리아)	박순완	
		김영철(어거스틴) 서영찬(프란치스코) 윤낙훈(니콜라스) 구광모(요셉) 이동창(크리스토퍼) 장용수(빈첸시오) 강진섭(요한)	박글라라	
		김영숙(비비안나)	박정화	축 영명축일 주님 축복
		박규현(데니스) 최안젤라 이사랑(안젤라)	복사단	
		이지철(시몬)	원영재	
		백순미(만나)		축생일 건강

하느님께 바치는 교무금 납부는 가장 먼저, 제 달에, 기쁘게 봉헌합시다!

♡ **특별헌금-본당 50주년 기념 준비 기금** 오늘(10월 29일) 미사 중

♡ **본당 설립 50주년 기념 준비 도네이션**
백남석 $2,000.- 교중 성가대 $2,000.-
온화영 $500.- 서미선 $500.-
Total $5,000.- 총 누계 : $133,994.-

♡ **이번주 다과 봉사** : Cheltenham 구역

♡ **성시간** : 11월 2일(목) 저녁 미사 후

♡ **위령의 날 합동 위령 미사**
11월 2일(목)은 위령의 날입니다. 본당에서는 11월 5일(주일) 오전 7시, 10시 미사는 합동 위령 미사로 봉헌됩니다.
미사 후 연도가 있습니다.
미사 예물은 사무실에 미리 신청하시기 바랍니다

♡ **성당 묘지(Forest Hills)에서 위령 미사**
세상을 떠난 이들의 영혼을 특별히 기억하며 기도하는 11월 위령 성월에 성당 묘지에서 위령 미사를 봉헌합니다.
일시 : 11월 4일(토) 2:00pm
장소 : Forest Hills (101 Byberry Rd. Huntingdon Valley, PA, 19116)

♡ **감사합니다!**
익명의 신자분이 해설자, 독서자 전례 미사복 10벌을 한국에서 주문 구입해 주셨습니다. 감사드립니다

♡ **사과 판매**
사목회에서 11월 11일(토)부터 사과 판매합니다
신청 접수 : 매주 토요일, 주일 미사 전 후

♡ **구역분과 바자회**
일시 : 11월 5일(주일) 7시, 10시 미사 후
아침, 점심 우거지 해장 국밥, 배추 김치, 우거지 해장국, 해물 파전 & 주류(소주, 막걸리) 판매

♡**애덕의 모후 꾸리아 월례 회의**: 11월 5일(주일) 8:30am 사랑방

♡ **Daylight Saving End** : 11월 5일(주일)

♡ **2024년 달력 광고비 접수** : 사무실, 광고비 $250.-

♡ **2024년 본당 설립 50주년 기념 준비 일환**
1) 미사 전, 각 단체, 구역모임에서 마침 기도로 본당 설립 50주년 기념 기도문 바치기
2) 묵주기도 100만단 바치기 운동 전개
3) 본당 설립 50주년 기념 준비 기금으로 매주 2차 헌금 봉헌 (교구 특별 헌금이 없는 주일)

♡ **본당발전 기금 및 50주년 기금 마련 도네이션 트리 설치**

도네이션 하시는 신자분들 이름 게시
나뭇잎 : 500불
본당발전 및 50주년 기금 마련을 위한 도네이션에 신자분들의 적극 참여 바랍니다

♡ **본당 설립 50주년 경축미사및 기념행사**
교황님 강복장 신청
대상 : 본당 20년이상 출석과 봉사하신 분
신청 : 신청서 작성및 제출(신청서 본당 입구 비치)
접수 및 신청 기간 : 10월 1일부터 11월 26일까지
본당 입구에 설치된 자료 수집함에 넣어주세요.

♡ **그리스, 터키 성지순례**(4/22/24-5/4/24)
주임 신부님과 함께 바오로 사도의 발자취를 따라 순례하실 신자분들 환영합니다
비용 : $4,695.- (필라공항 출발, 2인 1실 기준)
신청비 :$1,500.- 신청 마감 : 10/31/23
문의 :강쥴리안나 610-529-5685, 나데레사 : 267-471-9047

♡ **본당 설립 50주년 기념 김재덕 베드로 신부님 초청 특강**
한국 가톨릭에서 열정적으로 하느님 말씀을 전파하시고 미주 순회 피정과 특강중이신 천안 원성동 성당 주임신부님이신 김재덕(베드로) 신부님을 모시고 좋은 말씀 듣는 시간을 마련했습니다
일시 : 2023년 11월 8일(수요일)
오후 7:00 성령 기도회 찬양
오후 7;30부터 9:30까지 (50분 특강,10분 휴식)
주제 : 본당 설립 50주년을 기념하며

김승원 카이로프랙틱 척추신경의료원
Ambler (215)641-9808
Cheltenham (215)276-1976

경희 한의원
545 N. Bethlehem Pike
Lower Gwynedd PA 19002
(Tel) 215-224-2070
www.kyungheepa.com

본가
한국 전통 음식
(Tel) 267-645-3552 (아씨 맞은편)
구역회, 단체 모임 환영

김홍길 회계사무소
(215) 635-7536

빛나 전기
김영찬 (Tel) 215-783-2528
Licensed Electric Contractor PA, NJ

장우균 CPA 공인회계사
(215)635-6463
wchangcpa@gmail.com

그레이스 김 보험
오바마 케어
메디 케어
610-275-6321

하 약국
1200 Welsh Road, STE A4
North Wales, PA 19454
Dollar Tree 바로 옆 위치
Tel (267) 222-8881

장례에 관한 모든것
김기호 예의원
KIM FUNERAL HOME
215.424.0404

State Farm
비비안리종합보험
(215) 628-4323

공인회계사 CPA
박희중.고현우
(215) 782 - 2121

빅센트릭 가전제품
창고판매 => 시간, $$ 최대 절감
(김치)냉장고, 세탁기, 오븐, - -
무료배달, 판매세 없음, 무이자 할부
443,250,8094/sales@BigCentric.com
151 Edgemoor Rd, Wilmington, DE