필라델피아 한인천주교회

Holy Angels Parish of Archdiocese of Philadelphia
www.philaholyangels.org

7000 Old York Road, Philadelphia, PA 19126 • 사무실 (215) 927-1662 • FAX (215) 224-6615
주임 신부 : 김순진(요셉) • 보좌 신부 : 김찬미(가비노)
사목회장 : 신유승(가밀로) 267-879-2103 • 연령회장 : 박범수(요셉) 267-210-7336

Mass		성사 · 면담	
Weekday	PM 8:00 (Tuesday · Thursday)	유 아 세 례	매월 첫째 주 토요일 오후 7:00
Saturday	PM 8:00	축성 (차량, 집)	항 시 가 능
Sunday	AM 7:00, 10:00(교중)	고 백 성 사	미사 시작 전 20분
	Sunday School 11:30am	혼 인 면 담	3개월 전 사무실로 신청
	PM 5:00 (청년 미사)	신 앙 상 담	항 시 가 능

오늘의 전례

입당 성가 : 271 로사리오 기도드릴 때
제 1독서 : 하바쿡 예언서 1,2-3; 2,2-4
화 답 송 : ◎ 오늘 주님 목소리에 귀를 기울여라.
너희 마음을 무디게 하지 마라.
제 2독서 : 사도 바오로의 티모테오 2서 1,6-8.13-14
복음환호송 : ◎ 알렐루야.
○ 주님의 말씀은 영원하시다.
바로 이 말씀이 너희에게 전해진 복음이다. ◎

복 음 : 루카 17,5-10
봉헌성가 : 428 무엇을 먹을까
영성체송 : 당신을 바라는 이에게,
당신을 찾는 영혼에게 주님은 좋으신 분.
성체성가 : 46 사랑의 송가
파견성가 : 451 주께 나아가리다

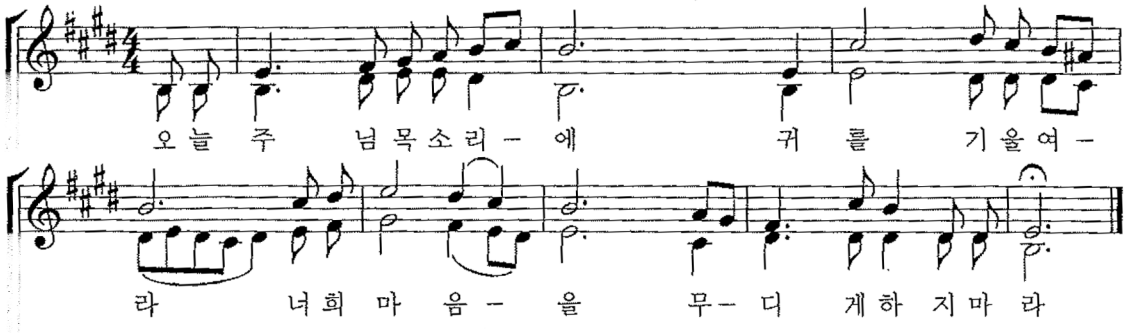

전례 봉사자

일 시		미사해설	제1독서	제2독서	복사	성체 분배	구역 봉사
10월 1일(토)	**8시**	이현숙	이순철	차수정	정현아 권서현 권찬중 정예은		
10월 2일(주일)	**10시**	박재현	박금숙	양미쉘	정윤지 정윤서 정준호 정윤호	김근회 서영찬 이규선	
10월 4일(화)	**8시**	김성호	소병진		정윤지 공태환 김진성 루이스보일		
10월 6일(목)	**8시**	임경화	이춘섭		이동근 양준성 권서현 권찬중		
10월 8일(토)	**8시**	김정희	김애란	차수정	정윤지 정윤서 정윤호 이지은		
10월 9일(주일)	**7시** **10시**	변용천 임경화	김용식 김종혁	김금숙 강명숙	전아린 공태환 남영인 정현아 최성현 정예은	서영찬 나선호 신유승	Upper Dublin

생명의 말씀

해야 할 일을 하였을 뿐입니다

오늘은 연중 제27주일이면서 제55회 군인 주일입니다. 제가 군종 사제가 되어 첫 군인 주일을 맞이했을 때가 제 44회였으니, 저도 10년이 넘게 군 사목을 하고 있다는 사실을 새삼 깨닫습니다. 올해는 지난 2년 간 코로나로 막혀 있던 군종 사제들의 각 본당 파견이 허락되어 각 교구의 본당을 찾아가 군인 주일을 홍보하고 후원을 청할 것입니다.

"10년이면 강산이 변한다."는 말처럼 10년이라는 시간 동안 군 사목의 환경도 많이 변화되었습니다. 용사들의 군 복무 기간도 많이 줄어들었고, 무엇보다도 하루의 일과가 끝난 이후 시간과 주말에는 핸드폰도 사용할 수 있게 되었죠. 이는 코로나 팬데믹으로 대면 예식을 치를 수 없게 되었을 때, 미사를 실시간으로 중계하고, 교리도 온라인으로 진행하는 등 변화된 환경에 유연하게 대처할 수 있게 하였습니다.

하지만 종교가 없다고 말하는 청년들이 훈련소에서 처음으로 종교를 접하고, 천주교와 개신교, 불교 중에서 종교를 선택하여 자연스럽게 교리를 배우며 세례로 이어지던 기존의 사목을 아직도 할 수 없습니다. 논산 연무대 훈련소에서는 아직도 훈련병들을 대상으로 미사를 집전할 수 없는 상태입니다. 새로운 사람들을 하느님의 자녀가 되도록 이끌 수 있는 동력이 지금 매우 부족한 실정입니다.

그럼에도 불구하고 군종교구의 약 100여 명의 군종 사제들은 각자의 위치에서 최선을 다하고 있습니다. 인원을 나누고, 토요일과 주일, 본당 및 공소와 부대 내 강의실 등을 이용해서 8번 이상씩 주일 미사를 집전하시는 신부님들도 계십니다.

하지만 이렇게까지 사목자로서 최선을 다하고 온 정성을 쏟는데도 생각보다 그 성과가 눈에 띄지 않을 때, 맥이 풀리거나 상처를 받기도 합니다. "저희에게 믿음을 더하여 주십시오."라는 사도들의 청이 바로 저희들의 청일지도 모르겠습니다. 하지만 하느님께서는 저희에게 "힘과 사랑과 절제의 영을 주셨습니다. 하느님께서 주신 이 은사를 다시 불태워야 합니다." 2독서의 말씀처럼 저희는 다시 일어섭니다.

"의인은 성실함으로 산다."는 하바꾹 예언서의 말씀처럼 오늘도 열심히 군복을 입고 부대를 찾아다니며 용사들을 만납니다. 저희의 언행이 우리 젊은이들에게 희망이 되고 기쁨이 되게 하며, 그리스도를 전하는 선교의 삶을 살 수 있도록 하겠습니다. 그것이 군종 사제로 살아가는 저희의 몫입니다. 이는 주님 앞에서 그저 해야 할 일일 뿐인 것입니다.

그러한 저희들의 삶을 위해 응원해주시고 기도해주시기를 청합니다. 오늘 군인 주일에 다른 무엇보다 군종교구와 군종 사제들을 기억해주시고, 이 나라를 지키는 우리 젊은 청년들을 위해 기도해주십시오.

감사합니다.

김영태 스테파노 신부
군종교구 열쇠본당 주임

■ 우리들의 정성

주일헌금 $3,007.-

감사헌금 $700.-(익명 $500.- 박다남 $200.-)

교 무 금 $4,920.-

허수원(10)	박종택(9)	이응곤(9-10)
김요안(7-8)	박종순(10)	김길수(9-10)
김광수(8-9)	조광수(10)	황승연(9-10)
소병진(9-10)	김용석(5-8)	임성진(9-10)
한찬희(1-12)	전원철(1-12)	박영남(10-12)
이성열(1-12)	박다남(1-12)	정완순(10-12)
박은배(8-10)	방남분(7-10)	신건학(10-11)
이순철(9-10)	김숙자(7-10)	최병용(11-12)

한컷 묵상

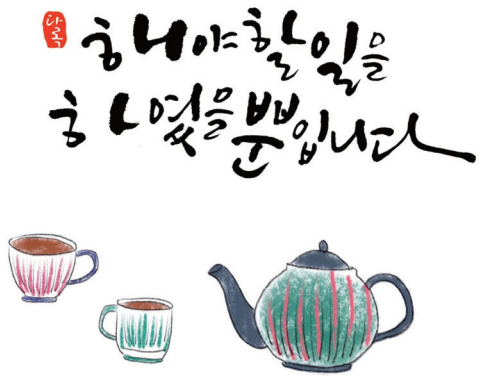

류상애 아녜스 수녀
샬트르성바오로수녀회 대구관구

♡ 금주의 영명 축일 – 축하합니다!

10월 2일	**안젤라** : 송아윤 이진 김보경
10월 4일	**프란치스코** : 김광래 백경준 서영찬 이제민 김훈식 박병학 유왕열 허삼욱 김한봉 박병규 김기환 길병관 온화영 이정갑 박래희 김병준 채홍식 이상규 전영태 최병호 김원태 윤지현 장귀영 김병진 **프란치스카** : 노원진 김춘선 정금숙 김영애 김현희 박순덕 김수진 이연주 **유스투스** : 박종헌
10월 5일	**가리티나** : 이인자 **빅토리아** : 최제시카 **플라비아** : 김지훈
10월 6일	**브르노** : 김상천
10월 7일	**로사리아** : 김일복 김정란 김진아 김은희 이연순 임지연 **로사리오** : 이경숙 **로즈마리** : 황윤선 김경숙
10월 8일	**베네딕타** : 손태자 조은아

☙ 미사 지향 ❧

		지향자	봉헌자	지향내용
토요일	연	김용민(요셉) 김미자(미카엘라)	가족	영원한 안식
		이익경(도미니코)	가족	
		박금자(세실리아)	서순희	
		윤인식(대건안드레아) 강신정(에우세비오)	이마리아	
	생	석숙형(루시아)	최영진	쾌유 은총 자비
		임경화(데레사)	김종혁	축 생일 영명축일
		이영호(요한) 강진석(안토니오) 가정 이마리아 가정	이마리아	감사 주님 축복
		강해민(이레나)		생일 축하 주님 은총
		James Langes(토마스)	서순희	건강회복 은총
오전 10시	연	김천수 김용중(미카엘) 김영란(도미니카)	김길수	영원한 안식
		홍연순(헤레나) 장길성(벨라도)	장원익	
		조영우(브르노)		
		전원철(제임스)	가족	
		백영기(안드레아)	가족	
		김정용(레안데르)	가족	
		김보필(요나단) 김갑화(아네스)	가족	

		지향자	봉헌자	지향내용
오전 10시	연	이준영(멜키올)	가족	영원한 안식
		안병록(바르나바)	가족	
		이익경(도미니코)	가족	
		한진수(그레고리오)	가족	
	생	이상인(브르노)	이기순	건강 회복 주님자비 축복
		허향연(소화데레사)	가족	
		김원태(프란치스코) 방남분(아가다)	방아가다	주님은총 축복 영육간 건강
		조비아	가족	
		임성진(안토니오)		
		하동한(어거스틴)	김영숙	
		최천웅(안토니오) 서춘자(율리안나)	가족	건강회복 주님 은총
		임경화(데레사)	언니	축생일 주님 축복
		복사단 최엔젤라 이사랑(안젤라) 박규현(데니스)	복사자모회	주님 축복
		안상영(아녜스) 임경화(데레사)	권율리아나	주님 자비 은총 축일 축복

하느님께 바치는 교무금 납부는 가장 먼저, 제 달에, 기쁘게 봉헌합시다!

♡ **야외 미사**
일시 : 오늘(10월 2일) 오전 10시
장소 : Ft. Washington Park Flourtown Pavillion
* 성당에서 전 신자 점심 제공
* 이날은 오전 7시 미사, 주일학교 미사, 청년미사 없습니다
* 우천시 성당에서 오전 10시 교중 미사 봉헌합니다
* 구역별 팀 편성
A팀 : Upper Dublin, Lansdale, Cottman & Pennypack North East & Oxford, Olney
B팀 : Blue Bell, Jenkintown, North Penn, Ft. Washington Warrington
C팀 : Center Square, Norristown, Cheltenham, Godfrey Huntingdon Valley, Allentown
* 행사 일정
10:00-11:00 야외 미사
11:00-11:20 행사 진행요원 & 구역장 모임
11:30-12:30 점심 식사
13:00-14:30 개회식 및 운동회
14:30-15:00 시상 및 기념품 배분, 청소

♡ **2022년 구역 미사 일정표**

Godfrey & Logan	10/12 (수) 7:00pm, 변흥균(베다) 형제 댁
Olney	11/25 (금) 5:00pm, 이재업(스테파노) 형제 댁
Cheltenham	10/26 (수) 6:00pm 이규선(토마스아퀴나스)댁
Jenkintown	11/11 (금) 6:30pm 최영자(엘리사벳) 자매 댁
North East/Oxford	10/21 (금) 6:00pm, 신성민(스테파노) 형제 댁
Upper Dublin	10/7 (금) 6:30pm, 인성한(안드레아)형제 댁
Ft Washington	10/14 (금) 6:30pm, 채은석(월터) 형제 댁
Blue Bell	11/18 (금) 6:00pm 강호신(마티아) 형제 댁
Center Square	11/4 (금) 7:00pm 이종화(훗고) 형제 댁
Norristown	10/28 (금) 6:30pm 이연복(데레사) 자매 댁
Warrington	11/2 (수)
Lansdale	11/9 (수) 5:00pm 허용양(바오로)형제 댁
North Penn	10/5 (수) 7:30pm, 김미해(마리아) 자매 댁

♡ **성시간** 일시 : 10월 6일(목) 저녁 미사 후

♡ **예비자 교리 시작**
일시 : 10월 16일(주일) 오전 8시 30분, 성당 2층 진실방
문의 : 박영진(마리아) 267-266-0079
* 주위에 아직 하느님을 알지 못하는 분들에게 주님의 말씀과 사랑을 전할 수 있도록 교우분들의 많은 기도와 봉헌 바랍니다
* 예비 신자 봉헌함은 성당 뒤에 비치되어 있습니다

♡ **울뜨레아 모임** : 10월 9일(주일) 7시 미사 후, 성당 2층 온유방

♡ **그리스도의 모후 꾸리아 월례 회의**
일시 : 10월 9일(주일) 아침 8시 30분, 사랑방

♡ **혼성 2차 꾸르실료 교육**
일시 : 11월 3일(목)-11월 6일(주일), St. John Paul Retreat, NJ
문의 : 이현숙(클라라) 267-902-1051

♡ **성당 Van 운전 봉사자 모집**
문의 : 신영민 267-242-0202, 김도호 267-992-5462

♡ **식당 영수증 수익금** 본가 : 637.07

♡ **상품권 판매 안내**
성물방에서 한아름, 아씨 상품권을 판매합니다

♡ **영수증 모으기 안내**
* **한아름** : 9월 한아름 영수증 마감일 : 10월 9일(주일)
한아름 스마트 카드를 사용한 영수증은 모두 무효처리 됩니다
한아름 스마트 카드를 사용하지 않은 영수증만 필요합니다
* **아씨** : 물건 구입시 "**성당이나 가톨릭**"이라고 말하면 영수증에 대한 수익금이 성당으로 적립됩니다.

♡ **식당 영수증 모으기 안내**
본가 , 서라벌, 토담골, 뮤타, 코리아 가든, 종가집, 고향산천, 소 코리안 그릴, 고기 BBQ, 수라 식당 영수증의 3% 수익이 됩니다.

김승원 카이로프랙틱 척추신경의료원
Ambler (215)641-9808
Cheltenham (215)276-1976

경희 한의원
545 N. Bethlehem Pike
Lower Gwynedd PA 19002
(Tel) 215-224-2070
www.kyungheepa.com

본가
한국 전통 음식
(Tel) 267-645-3552 (아씨 맞은편)
구역회, 단체모임 환영

김홍길 회계사무소
(215) 635-7536

빛나 전기
김영찬 (Tel) 215-783-2528
Licensed Electric Contractor PA, NJ

장우균 CPA 공인회계사
(215)635-6463
wchangcpa@gmail.com

그레이스 김 보험
오바마 케어
메디 케어
610-275-6321

한미 종합 건축
Licenced, Insured since 1990
215-327-8205
215-767-6111

장례에 관한 모든것
김기호 예의원
KIM FUNERAL HOME
215.424.0404

State Farm
비비안 리 종합보험
(215) 628-4323

공인회계사 CPA
박희중.고현우
(215) 782 - 2121

빅센트릭 가전제품
창고판매 => 시간, $$ 최대 절감
(김치)냉장고, 세탁기, 오븐, - -
무료배달, 판매세 없음, 무이자 할부
443.250.8094/sales@BigCentric.com
151 Edgemoor Rd, Wilmington, DE