필라델피아 한인천주교회

Holy Angels Parish of Archdiocese of Philadelphia
www.philaholyangels.org

7000 Old York Road, Philadelphia, PA 19126 • 사무실 (215) 927-1662 • FAX (215) 224-6615
주임 신부 : 김순진(요셉) • 보좌 신부 : 김찬미(가비노)
사목회장 : 신유승(가밀로) 267-879-2103 • 연령회장 : 박범수(요셉) 267-210-7336

Mass		성사 · 면담	
Weekday	PM 8:00 (Tuesday · Thursday)	유 아 세 례	매월 첫째 주 토요일 오후 7:00
Saturday	PM 8:00	축성 (차량, 집)	항 시 가 능
Sunday	AM 7:00, 10:00(교중)	고 백 성 사	미사 시작 전 20분
	Sunday School 11:30am	혼 인 면 담	3개월 전 사무실로 신청
	PM 5:00 (청년 미사)	신 앙 상 담	항 시 가 능

오늘의 전례

입당 성가 : 450 만방에 나아가서
제 1독서 : 지혜서 11,22—12,2
화 답 송 : ◎ 저의 임금이신 하느님,
영영 세세 당신 이름을 찬미하나이다.
제 2독서 : 사도 바오로의 테살로니카 2서 1,11—2,2
복음환호송 : ◎ 알렐루야.
○ 하느님은 세상을 너무나 사랑하신 나머지 외아들을 내주시어 그를 믿는 사람은 누구나 영원한 생명을 얻게 하셨네. ◎

복 음 : 루카 19,1-10
봉헌성가 : 222 주여 나를 가엾이 보아 주소서
영성체송 : 주님, 저에게 생명의 길 가르치시니,
당신 얼굴 뵈오며 기쁨에 넘치리이다.
성체성가 : 410 예수 생각
파견성가 : 270 로사리오의 기도

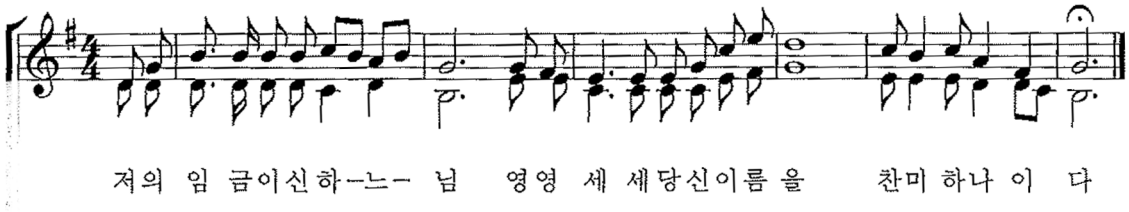

전례 봉사자

일 시	미사해설	제1독서	제2독서	복사	성체 분배	구역 봉사
10월 29일(토) 8시	김정희	김애란	이춘섭	최세레나 최성현 최엔젤라 최성진		
10월 30일(주일) 7시 10시 11시 30분	변용천 박재현	오만철 장현기	박경미 박순완	이세희 임진이 정현아 이재준 박규민 정예은 정윤서 정준호	이인섭 이규선 서영찬	Center Square
11월 1일(화) 8시	김훈식	소병진		최세레나 공태환 최엔젤라 루이스보일		
11월 3일(목) 8시	김도호	이춘섭		최세레나 양준성 임진이 최엔젤라		
11월 5일(토) 8시	이현숙	이순철	차수정	정현아 권서현 권찬중 권서진		
11월 6일(주일) 7시 10시 11시 30분	박재현 김항규	오만철 박금숙	박경미 양미셸	이재준 공태환 정윤서 이세희 정준호 정윤호 최세레나 최엔젤라	김완수 신유승 나선호	Norristown

생명의 말씀

'벌받은' 이 아닌 '사랑받는'

신앙이 없는 사람들이 우리 신앙인을 보고 이해하지 못하는 몇 가지 말이 있습니다. 그 중 하나가 성당에 다니면서도 "나는 죄인입니다."라고 말하는 것입니다. 신앙이 없는 사람들은 우리에게 반문합니다. '죄인이라고 하면서 뭐하러 귀찮게 성당에 나가냐?'라고 말입니다.

누군가 여러분에게 이렇게 질문한다면 여러분은 어떻게 대답하시겠습니까? 우리가 성당에 다니면서도 스스로 죄인이라고 고백하는 것은 정말로 우리가 구원받지 못할 정도로 죄 중에 있어서가 아닙니다. 우리의 구세주이신 예수님께서 한순간이라도 도와주시지 않는다면 그 누구라도 죄 중에 떨어질 수 있다는 경각심을 갖고 예수님께 도움을 청하기 위해서입니다. 하느님께서는 사람을 당신의 모상대로 창조하셨습니다. 그래서 사람에게는 다른 피조물에는 없는 하느님을 거부할 수도 있는 능력까지 있습니다. 어떤 사람들은 이 대단한 능력으로 하느님과 세상을 위해 봉사하는 삶을 살지만, 또 어떤 사람은 하느님과 세상에 죄를 짓는 삶을 살기도 합니다. 우리가 어떤 상황에 처해 있든 우리 스스로 포기하지 않는다면 예수님께서도 우리를 포기하지 않으십니다. 그러므로 자신의 처지에 대해서 스스로 비관하지 않아야 합니다. 좋은 기운을 전하는 사람에게는 좋은 사람과 좋은 일이 생기지만, 나쁜 기운을 전하는 사람에게는 좋지 않은 사람과 좋지 않은 일이 몰려들기 마련입니다. 우리에게 안 좋은 사람과 안 좋은 일이 주어졌다 하더라도 우리는 그것을 벌로 여길 것이 아니라 그만하길 다행으로 여기고, 그럼에도 불구하고 우리를 도와주는 사람이 있음에 감사해야 합니다.

오늘 제1독서인 지혜서에 보면 이런 구절이 나옵니다. "당신께서는 모든 것을 하실 수 있기에 모든 사람에게 자비하시고 사람들이 회개하도록 그들의 죄를 보아 넘겨주십니다." 제2독서인 테살로니카 2서에서도 "우리 하느님께서 여러분을 당신의 부르심에 합당한 사람이 되게 하시고, 여러분의 모든 선의와 믿음의 행위를 당신 힘으로 완성해 주시기를 빕니다."라는 구절이 나옵니다.

오늘 복음인 루카 복음에서도 이스라엘 사람들이 죄인이라고 낙인찍었던 자캐오마저 예수님으로 인해 구원의 잔치에 초대받았다고 증언하고 있습니다. 예수님은 우리를 구원하시기 위해 이 세상에 오셨지 우리를 심판하시기 위해 오신 것이 아닙니다.

물론 끝까지 회개하라는 예수님의 청을 거부하는 사람은 심판받겠지만, 그렇지 않고 스스로 죄인임을 인정하고 바로 회개의 삶을 산다면 그 사람이 어떤 사람이었든 간에 구원에서 배제될 리 없습니다. 지금의 나의 처지가 힘들고 어려워도 예수님과 다른 사람을 원망하며 주저앉아 있기보다는 믿고 힘차게 일어나셨으면 합니다. 우리는 사랑받기에 충분한 사람입니다. 회개를 위한 벌은 잠시이지만 사랑받는 은총은 무궁하다는 것을 믿으셨으면 합니다.

하성용 유스티노 신부
사회사목국 부국장

■ 우리들의 정성

주일헌금 $2,337.-
특별헌금 $957.-
교 무 금 $4,390.-

박종택(10)	홍순학(1)	허정삼(9-10)
김용상(10)	김태숙(8-9)	김종국(1-12)
승경숙(10)	박재현(8-9)	장현기(10-12)
허수원(11)	김훈식(9-10)	김은경(10-12)
이세옥(11)	최석우(9-12)	공상권(10-11)
이종원(9-10)	김종계(10-12)	방무성(11-12)
김용석(9-12)	김선욱(10-12)	

한켯 묵상

류상애 아녜스 수녀
샬트르성바오로수녀회 대구관구

♡ 금주의 영명 축일 – 축하합니다!

10월 30일	**제노비아** : 김복실 오보람
11월 1일	**롯** : 신정희 **오스본** : 유기성 **린다** : 한수연 **만나** : 백순미 **비키** : 비키프랭클린 **하나**: 정하나 **베드로일라** : 김영순 **베시아** : 안영숙 **주디** : 이주디 **리사** : 최리사 **가라피스** : 박정준 **조나단** : 이규 인준 **헨리베리투스** : 은인기
11월 3일	**실비아** : 이미현 이기선 장희정 조순종 이정연 최현자 안혜성 **휴버트** : 이응창
11월 5일	**엘리사벳** : 김유희 민선희 이명주 김성은 김효진 이예진 정현아 김옥희 하은정 김현주 전숙희 조경미 정애미 김진아 최영자 양동임 정순자 정옥재 이정순 차선희 심명자 염선영 이재원 이희정 장유진 남화정 이혜숙 이영자 정소영 박수연 윤혜나 조희선

미사 지향

		지향자	봉헌자	지향내용
토요일	연	김용민(요셉) 김미자(미카엘라)	가족	영원한 안식
		박금자(세실리아)	서옥희	
		신택현(암브로시오) 이태경(글라라)	김형중	
		강숙희(멜라니아) 변응수		
	생	석숙형(루시아)	신양원	쾌유 은총 자비
		James Langes(토마스)	서순희	건강 회복 은총
		장현범(바오로)		축복
오전 7시	연	김옥동(루시아)	박영남	영원한 안식
		조영우(브르노)		
		백영기(안드레아)	가족	
		이익경(도미니코)	가족	
	생	오만철(요한)가정		주님 은총 가정 축복 평화
		신현민(요한) 김제인	신건학	
오전 10시	연	허향연(소화데레사)	가족	영원한 안식
		홍길자(루시아)	가족	
		전원철(제임스)	가족	
		문두영(베드로)	문혁	
		김정용(레안데르)	가족	
		김보필(요나단) 김갑화(아녜스)	가족	
		이봉녀(수산나)	이응곤	
		주경삼(사무엘)	남경숙	
		김창성(안젤라) 이인화(요한)	이응창	
		Rich Devos Dexter Yager 이익경(도미니코)	조인선	
		방장혁(아오스딩)	방남분	
		안병록(바르나바)	가족	

		지향자	봉헌자	지향내용
오전 10시	연	이준영(멜키올)	가족	영원한 안식
		한진수(그레고리오)	가족	
	생	이상인(브르노) 이기순(소피아)	이규선	건강 회복 주님자비 축복
		문철(안드레아)	문혁	
		신안나		
		Limyoung Jennifer Barbara Thomas Lee	엘리사벳	주님 자비 가정 축복
		최재경 최충식(베드로) 김상옥 윤백자(젬마)	조인선	건강
		방남분(아가다)	김영훈	주님은총 축복 영육간 건강
		방정희(분다)		
		최천웅(안토니오) 서춘자(율리안나)	가족	건강 쾌유 주님 은총
		박승용(제임스)	권미리암	주님 축복
		이응창(휴버트)	신유승	영명축일 주님 은총
		신은주(클라라) 우용신(리디아) 김창하(루시아) 강명숙(예레미아) 신영민(스테파노) 소귀경(로즈마리) 신유승(가밀로) 신혜경(마가렛)	울뜨레아	주님 축복 은총
		강현(스콜라스티카) 이현아(유스티나) 김석현(요한) 박순완(수산나) 정카타리나 소미숙(젤마나) 박달웅(바오로) 김완수(토마스빌라노바) 백순미(만나) 이영숙(마리아)	장현기	축 종신서약
				주님 축복

하느님께 바치는 교무금 납부는 가장 먼저, 제 달에, 기쁘게 봉헌합시다!

♡ **특별헌금–For the St. Charles Borromeo Seminary**
일시 : 11월 6일(주일)과 13일(주일) 미사 중

♡ **성시간** : 11월 3일(목) 저녁 미사 후

♡ **사목회 사과 판매** : 11월 12일(토) 8시, 13일(주일) 7시, 10시 미사 후
신청 접수 : 매 미사 전, 후 성당 입구

♡ **애덕의 모후 꾸리아 모임** 11월 13일(주일) 11:00am, 사랑방
모든 Pr. 간부들은 꼭 참석하시기 바랍니다
문의 : 김수산나 267-614-4412

♡ **Daylight Saving Time Ends** : 다음 주일(11월 6일)

♡ **11월 위령 성월 전대사**
11월 1일부터 8일까지 전대사 기간 동안 고백성사, 미사, 영성체, 묘지를 방문하고 세상을 떠난 이들을 위하여 기도하는 교우분들은 연옥에 있는 연옥 영혼들에게 양도할 수 있는 전대사를 받을 수 있습니다

♡ **성당 묘지(Forest Hills)에서 위령 미사**
세상을 떠난 이들의 영혼을 특별히 기억하며 기도하는 11월 위령 성월에 성당 묘지에서 위령 미사를 봉헌합니다.
일시 : 11월 5일(토) 2:00pm,
장소 : Forest Hills (101 Byberry Rd. Huntingdon Valley, PA, 19116)

♡ **위령의 날 합동 위령 미사**
11월 2일(월)은 위령의 날입니다. 본당에서는 11월 6일(주일) 오전 7시, 10시 미사는 합동 위령 미사로 봉헌됩니다.
연미사를 신청하실 분들은 사무실에 미리 신청하시기 바랍니다
미사 후 연도가 있습니다.

♡ **예비자 교리** : 매 주일 오전 8시 30분, 성당 2층 진실방

♡ **홀리 엔젤스 교중 미사 성가대원 모집**
홀리엔젤스 성가대에서는 예수성탄 대축일 준비를 함께 하실 성가대원을 모집합니다.부부 함께 하실 분 대환영
합창부 : 각 파트 약간 명, 기악부 : 현악기, 관악기 분야 경험자 환영
문의 : 성가대실, 또는 성가대장 윤남수 215-276-8000

♡ **성당 벤 운행**
현재 Murray 아파트에 거주하시는 어르신분들이 10시 미사에 참례하실수 있도록 성당 벤을 운행하고 있습니다 성당 벤을 이용하실 분들은 사무실에 신청하시기 바랍니다

♡ **그리스도의 모후 꾸리아 성녀 Katharine Drexel 성지 순례**
주교좌 성당에 안치되신 성녀 Katharine Drexel 성지 순례에 함께하실 교우분들 누구나 환영합니다 간단한 점심 제공합니다
일시 : 11월 6일(주일) 10시 미사 후 출발, 2시-2시 30분 도착 예정
장소 : Shrine of St. Katharine Drexel
18th Street & Benjamin Franklin Parkway. Philadelphia Pa.
문의 : 강줄리안나 610-529-5685, 전마리아 267-312-6887

♡ **영수증 모으기 안내**
* **한아름** : 10월 한아름 영수증 마감일 : 11월 13일(주일)
한아름 스마트 카드를 사용한 영수증은 모두 무효처리 됩니다
한아름 스마트 카드를 사용하지 않은 영수증만 필요합니다
* **아씨** : 물건 구입시 "**성당이나 가톨릭**"이라고 말하면 영수증에 대한 수익금이 성당으로 적립됩니다.

♡ **식당 영수증 모으기 안내**
본가 , 서라벌, 토담골, 뮤타, 코리아 가든, 종가집, 고향산천, 소 코리안 그릴, 고기 BBQ, 수라 식당 영수증의 3% 수익이 됩니다.

2022년 구역 미사 일정표

11/2 (수) 6:00pm	Warrington	장승현(수산나) 자매 댁	323 Whitemarsh Dr. Flourtown PA 19031
11/4 (금) 7:00pm,	Center Square	이종화(훗고) 형제 댁	1507 Unruh Ln Harlesville PA 19422
11/9 (수) 5:00pm,	Lansdale	허용양(바오로) 형제 댁	114 Brookshyre Way Lansdale PA 19446
11/11 (금) 6:30pm,	Jenkintown	최영자(엘리사벳) 자매 댁	8614 Trumbauer Dr Glenside Pa 19038
11월 16일(수) 5:30pm	Cottman & Pennypack	송재현(안토니오) 형제 댁	408 Franklin Ave Cheltenham PA 19012
11/18 (금) 6:00pm,	Blue Bell	강호신(마티아) 형제 댁	680 Chatham Lane Blue Bell PA 19422
11/25 (금) 5:00pm,	Olney	이재업(스테파노) 형제 댁	6529 N. 2nd St Phila PA 19126

김승원 카이로프랙틱 척추신경의료원
Ambler (215)641-9808
Cheltenham (215)276-1976

경희 한의원
545 N. Bethlehem Pike
Lower Gwynedd PA 19002
(Tel) 215-224-2070
www.kyungheepa.com

본가
한국 전통 음식
(Tel) 267-645-3552 (아씨 맞은편)
구역회, 단체모임 환영

김홍길
회계사무소
(215) 635-7536

빛나 전기
김영찬 (Tel) 215-783-2528
Licensed Electric
Contractor PA, NJ

장우균 CPA 공인회계사
(215)635-6463
wchangcpa@gmail.com

그레이스 김 보험
오바마 케어
메디 케어
610–275–6321

한미 종합 건축
Licenced, Insured
since 1990
215-327-8205
215-767-6111

장례에 관한 모든것
김기호 예의원
KIM FUNERAL HOME
215.424.0404

State Farm
비비안 리 종합보험
(215) 628-4323

공인회계사 CPA
박희중.고현우
(215) 782 - 2121

빅센트릭 가전제품
창고판매 => 시간, $$ 최대 절감
(김치)냉장고, 세탁기, 오븐, – –
무료배달, 판매세 없음, 무이자 할부
443.250.8094/sales@BigCentric.com
151 Edgemoor Rd, Wilmington, DE