천주교 필라델피아 한인성당

Holy Angels Parish of Archdiocese of Philadelphia
www.philaholyangels.org

7000 Old York Road, Philadelphia, PA 19126 • 사무실 (215) 927-1662 • FAX (215) 224-6615
주임 신부 : 김순진(요셉) • 보좌 신부 : 주국돈(마르티노)
사목회장 : 신유승(가밀로) 267-879-2103 • 연령회장 : 박범수(요셉) 267-210-7336

Mass		성사 · 면담	
Weekday	PM 8:00 (Tuesday · Thursday)	유 아 세 례	매월 첫째 주 토요일 오후 7:00
Saturday	PM 8:00	축성 (차량, 집)	항 시 가 능
Sunday	AM 7:00, 10:00(교중)	고 백 성 사	미사 시작 전 20분
	11:30AM Sunday School	혼 인 면 담	3개월 전 사무실로 신청
	PM 5:00 (청년 미사)	신 앙 상 담	항 시 가 능

오늘의 전례

입당 성가 : 436 주 날개 밑
제 1독서 : 말라키 예언서 1,14ㄴ-2,2ㄴ.8-10
화 답 송 : ◎ 주님, 제 영혼을 당신의 평화로 지켜 주소서.
제 2독서 : 사도 바오로의 테살로니카 1서 2,7ㄴ-9.13
복음환호송 : ◎ 알렐루야
○ 너희 아버지는 하늘에 계신 한 분뿐이시고
너희 선생님은 그리스도 한 분뿐이시다. ◎

복 음 : 마태오 23,1-12
봉헌성가 : 218 주여 당신 종이 여기
210 나의 생명 드리니
영성체송 : 주님, 저에게 생명의 길 가르치시니,
당신 얼굴 뵈오며 기쁨에 넘치리이다.
성체성가 : 156 한 말씀만 하소서
160 하느님의 어린양
파견성가 : 39 하나 되게 하소서

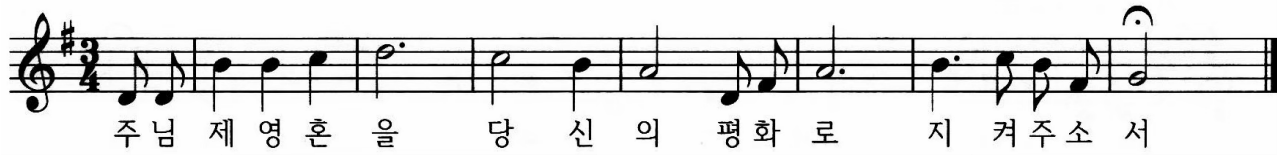

전례 봉사자

일 시	미사해설	제1독서	제2독서	복사	성체 분배	구역 봉사
11월 4일(토) 8시	김정희	정명임	구지현	이동근 인서윤 인서진 이사랑		
11월 5일(주일) 7시	박재현	오만철	박경미	임고이 임진이	이규선	구역분과
10시	김항규	류낙진	박금숙	이재준 권서현 박규민 권찬중	김완수 이인섭	
11시 30분				정현아 정예은		
11월 7일(화) 8시	김성호	김창하		김채령 박규민 박규현 김동휘		
11월 9일(목) 8시	김훈식	박경미		최세레나 최안젤라 김진성 김진형		
11월 11일(토) 8시	임경화	김용식	김정애	남영인 권서현 권찬중 이도훈		
11월 12일(주일) 7시	변용천	이진용	노원진	최성현 최성진	서영찬	Jenkintown
10시	박재현	김종혁	강명숙	임고이 인서윤 공태환 임진이	신유승 이규선	
11시 30분				양준성 김진성		

3분 교리

11월 위령성월의 의미

죽음은 이 세상 누구에게나 두려움과 불안을 주는 피할 수 없는 현실입니다.
그러나 그리스도인들에게 있어 죽음은 단순히 모든 것이 끝난다는 의미가 아니라 새로운 삶으로 옮아 간다는 고귀한 의미를 지니고 있습니다. 따라서 그리스도의 죽음과 부활을 통해 계시하신 진리, 즉 죽음이 모든 것의 끝이 아니라 영원한 생명으로 이어진다는 진리를 믿고 고백하는 교회는 세상을 떠난 영혼들을 위해 잊지 않고 기도합니다.

죽은 이들이 하느님 안에서 부활의 기쁨을 누리도록 도와주는 이 신심은 가톨릭 교회의 가장 큰 신심 중의 하나로서, 11월을 위령성월로 정하고 교회 전체가 죽은 이들을 위해 기도합니다.

11월에서도 11월 1일 '모든 성인의 날' 모든 성인들을 기리는 미사를 봉헌하며, 다음날인 11월 2일을 특별히 '위령의 날 (All Soul's Day)'로 정해놓고 (주일과 겹치는 경우는 11월 3일에 지냅니다) 세상을 떠난 이들을 위해 기도하며 그들을 기억합니다.

교회는 11월 1일부터 8일까지 열심한 마음으로 묘지를 방문하고 병자들을 위하여 기도하기를 권고합니다. 또한 이 기간동안 전대사가 주어지는데, 전대사 조건은 미사참례와 영성체, 고해성사, 교황님 뜻에 따라 기도, 묘지 방문입니다. 전대사는 산 사람에게는 양도 할 수 없으나, 먼저 세상을 떠난 영혼에게는 양도 할수 있습니다. 11월 교황님 지향기도는 고통 받는 어린이들을 위해 기도하는 것이다. 고통받는 어린이들, 특히 거리의 아이들, 부모를 잃은 아이들, 전쟁의 피해자가 된 아이들이 교육의 기회를 보장받고 가정의 사랑을 되찾도록 기도합니다.

위령성월에 죽은 이들을 위해서 기도한다는 것은 우리 자신의 성화에도 크게 도움이 됩니다. 죽은 이들을 위하여 기도하면 자연스럽게 하느님 나라에 대해 묵상하게 되고, 자신의 생활을 반성하게 됨으로써, 더욱 성실한 신앙생활을 할 수 있기 때문입니다.

- 주임신부 편집 -

■ 우리들의 정성

주일헌금 $2.355.-

본당 50주년 기념 준비 특별헌금 $1,324.-

감사헌금 고재원 $500.-

교 무 금 $8,150.-

이형숙(10)	신양원(10-11)	권오경(8-10)
최근용(11)	김용식(11-12)	김희주(1-12)
이재업(11)	김영이(11-12)	김봉명(1-12)
박종순(11)	이진용(11-12)	이성한(7-12)
조광수(11)	박영남(10-12)	홍정환(11-12)
이동수(10)	허덕례(11-12)	방무성(11-12)
김승원(7-10)	배경수(11-12)	이규진(10-12)
장원익(9-12)	채은석(11-12)	이상희(11-12)
이종원(9-10)	이흥열(10-12)	임성진(11-12)
이종화(1-12)		

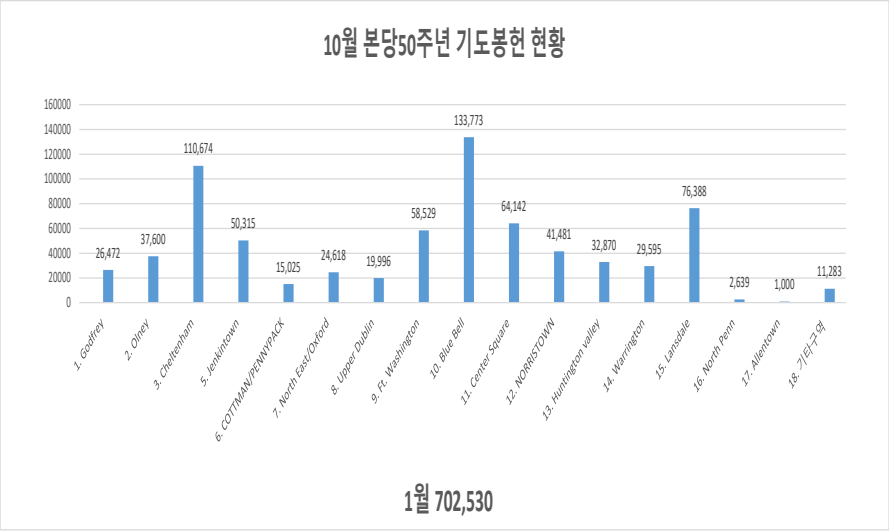

♡ 금주의 영명 축일 – 축하합니다!

11월 4일	**모데스타** : 박순례
11월 5일	**엘리사벳** : 김유희 민선희 이명주 김성은 김효진 이예진 정현아 김옥희 하은정 김현주 전숙희 조경미 정애미 김진아 양동임 정순자 정옥재 이정순 차선희 심명자 이부다 염선영 이재원 이희정 장유진 남화정 이혜숙 이영자 정소영 박수연 윤혜나 조희선
11월 6일	**레오나** : 추예순 **레오나르도** : 우승현
11월 10일	**레오** : 안태호 박병건 김기헌 이재혁 김성민 김윤경 김준성 신재옥

미사 지향

		지향자	봉헌자	지향내용
토요일	연	돌아가신분들과 영옥영혼들	김수산나	영원한 안식
		이현숙(안젤라)	이영애	
	생	석숙형(루시아)	신양원	건강 회복
		남성 42차 꾸르실리스타들	김수산나	주님 축복 감사
		김성호(이냐시오)	이혜숙	건강 축복
오전 7시	연	합동 위령미사		영원한 안식
	생	박정아(실비아) & David 가정	박귀선	가정 축복 영육간 건강
		추예순(레오나)	가족	영육간 건강 주님 축복 은총 자비 감사
		성기병(비오)가정	신안젤라	
		이혜숙(엘리사벳)	김젬마	
오전 10시	연	합동 위령미사		영원한 안식
	생	사도들의 모후 Pr. 평화의 모후 Pr.	박순완	영육간 건강 주님 축복 은총 자비 감사
		임준(안토니오)		
		하노일(라파엘) 윤희경(카타리나) 가정		
		조은아(베네딕타)	부모	
		강주은(미카엘)	가족	생일 축하

		지향자	봉헌자	지향내용
오전 10시	생	이성국(바오로)신부님		빠른쾌유 주님축복 자비 은총
		이제필(요셉) 조월선(마리아)	장안자	
		이상인(브르노)	가족	
		임종민(헨리) 임성택(베드로)	심명자	
		박성길(바오로)	김현	
		정운득(보나벤뚜라)	서원이	
		이영자(엘리사벳)	허수원	
		최천웅(안토니오) 서춘자(율리안나)	가족	영육간 건강 주님 축복 자비 은총 감사
		소병진(리노) 류낙진(대건안드레아)	장현기	
		이소희(크리스틴)가정	엄마	
		이희종(앤드류)가정		
		한창섭(스테파노)	박분종	
		이정필(다니엘)	정인혜	
		하동한(아오스딩)	김영숙	
		남성 제 42차 꾸르시리스타 김영철(어거스틴) 서영찬(프란치스코) 윤낙훈(니콜라스) 구광모(요셉) 이동창(크리스토퍼) 강진섭(요한)	김향숙	
		정명임(크리스티나) 김성호(이냐시오)	김향숙	

하느님께 바치는 교무금 납부는 가장 먼저, 제 달에, 기쁘게 봉헌합시다!

♡ **특별헌금-본당 50주년 기념 준비 기금** 오늘(11월 5일) 미사 중

♡ **본당 설립 50주년 기념 준비 도네이션**
10/29 특별헌금 $1,324.- 김은숙 $300.-
Total $1,624.- **총 누계 : $135,618.-**

♡ **이번주 다과 봉사** : 구역분과

♡ **구역분과 바자회**
일시 : 11월 5일(주일) 7시, 10시 미사 후
아침, 점심 우거지 해장 국밥, 배추 김치, 우거지 해장국, 해물 파전
& 주류(소주, 막걸리) 판매

♡ **본당 설립 50주년 기념 김재덕 베드로 신부님 초청 특강**
한국 가톨릭에서 열정적으로 하느님 말씀을 전파하시고
미주 순회 피정과 특강중이신 천안 원성동 성당 주임신부님이신
김재덕(베드로) 신부님을 모시고 좋은 말씀 듣는 시간을 마련했습니다
일시 : 2023년 11월 8일(수요일)
오후 7:00 성령 기도회 찬양
오후 7;30부터 9:30까지 (50분 특강,10분 휴식)
주제 : 본당 설립 50주년을 기념하며

♡ **가톨릭 성서모임 그룹성경 공부 안내**
미주 가톨릭성서모임 동부에서 창세기 그룹공부 신청을 받습니다.
말씀의 봉사자와 함께 가톨릭성서모임에서 발간한 교재와
문제집을 가지고 약 14주간 매주 1회
Zoom으로 그룹원이 모여 성경을 읽고, 배우고, 묵상하며,
생활 체험을 나눕니다
신청 마감 : 11월 30일(목)까지
신청 문의 : 교육분과 소귀경 로즈마리 267-984-8549

♡ **사과 판매**
사목회에서 11월 11일(토)부터 사과 판매합니다
신청 접수 : 매주 토요일, 주일 미사 전 후

♡ **성당 대청소** : 11월 19일(주일)
구역별 해당 청소 구역 : 게시판 참조

♡ **2024년 본당 설립 50주년 기념 준비 일환**
1) 미사 전, 각 단체, 구역모임에서 마침 기도로 본당 설립 50주년 기념 기도문 바치기
2) 묵주기도 100만단 바치기 운동 전개
3) 본당 설립 50주년 기념 준비 기금으로 매주 2차 헌금 봉헌 (교구 특별 헌금이 없는 주일)

♡ **본당발전 기금 및 50주년 기금 마련 도네이션 트리 설치**

도네이션 하시는 신자분들 이름 게시
나뭇잎 : 500불
본당발전 및 50주년 기금 마련을 위한
도네이션에 신자분들의
적극 참여 바랍니다

♡ **본당 설립 50주년 경축미사및 기념행사**
교황님 강복장 신청
대상 : 본당 20년이상 출석과 봉사하신 분
신청 : 신청서 작성및 제출(신청서 본당 입구 비치)
접수 및 신청 기간 : 10월 1일부터 11월 26일까지
본당 입구에 설치된 자료 수집함에 넣어주세요.

♡ **꾸리아 월례 회의**
애덕의 모후 : 11월 5일(주일) 8:30am 사랑방
그리스도의 모후 : 11월 12일(주일) 8:30am 사랑방

♡**2024년 매일 미사책 신청 접수** : 사무실
신청 접수 마감 : 11월 26일(주일)
신청비 : $85.-(1년 성주간 포함)

♡ **한아름 8월 영수증 수익금**
엘킨스 팍 지점 $51.12 필라델피아 지점 $26.74 **합계 $77.86**

♡ **영수증 모으기 안내** 10월 한아름 영수증 마감일 : 11월 19일(주일)

김승원 카이로프랙틱 척추신경의료원
Ambler (215)641-9808
Cheltenham (215)276-1976

경희 한의원
545 N. Bethlehem Pike
Lower Gwynedd PA 19002
(Tel) 215-224-2070
www.kyungheepa.com

본가
한국 전통 음식
(Tel) 267-645-3552 (아씨 맞은편)
구역회, 단체모임 환영

김홍길 회계사무소
(215) 635-7536

빛나 전기
김영찬 (Tel) 215-783-2528
Licensed Electric
Contractor PA, NJ

장우균 CPA 공인회계사
(215)635-6463
wchangcpa@gmail.com

그레이스 김 보험
오바마 케어
메디 케어
610-275-6321

하 약국
1200 Welsh Road, STE A4
North Wales, PA 19454
Dollar Tree 바로 옆 위치
Tel (267) 222-8881

장례에 관한 모든것
김기호 예의원
KIM FUNERAL HOME
215.424.0404

State Farm
비비안리종합보험
(215) 628-4323

공인회계사 CPA
박희중.고현우
(215) 782 - 2121

빅센트릭 가전제품
창고판매 => 시간, $$ 최대 절감
(김치)냉장고, 세탁기, 오븐, - -
무료배달, 판매세 없음, 무이자 할부
443.250.8094/sales@BigCentric.com
151 Edgemoor Rd, Wilmington, DE