필라델피아 한인천주교회

Holy Angels Parish of Archdiocese of Philadelphia
www.philaholyangels.org

7000 Old York Road, Philadelphia, PA 19126 • 사무실 (215) 927-1662 • FAX (215) 224-6615
주임신부 : 이효언(펠릭스) (felixlhu@yahoo.com) • 보좌 신부 : 이중헌(요셉) (joonghun78@hanmail.net)
연령회장 : 하동한(아오스딩) 267-616-8899

Mass		성사 · 면담	
Weekday	PM 8:00 (Tuesday · Thursday)	유 아 세 례	매월 첫째 주 토요일 오후 7:00
Saturday	PM 8:00	축성 (차량, 집)	항 시 가 능
Sunday	AM 7:00, 10:00(교중)	고 백 성 사	미사 시작 전 20분
	Sunday School 11:30am	혼 인 면 담	3개월 전 사무실로 신청
	PM 5:00 (Youth)	신 앙 상 담	항 시 가 능

오늘의 전례

입당 성가 : 481 요르단 강에서
제 1독서 : 이사야서 7,10-14
화 답 송 : ◎ 주님이 들어가신다. 영광의 임금님이시다.
제 2독서 : 사도 바오로의 로마서 1,1-7
복음환호송 : ◎ 알렐루야.
○ 보아라, 동정녀가 잉태하여 아들을 낳으리니,
그 이름을 임마누엘이라고 하리라

복 음 : 마태오 1,18-24
봉헌 성가 : 221 받아주소서
영성체송 : 보라, 동정녀가 잉태하여 아들을 낳으리니,
그 이름을 임마누엘이라 하리라.
성체성가 : 197 나그네 양식이요
파견성가 : 482 일월성신을 내시고

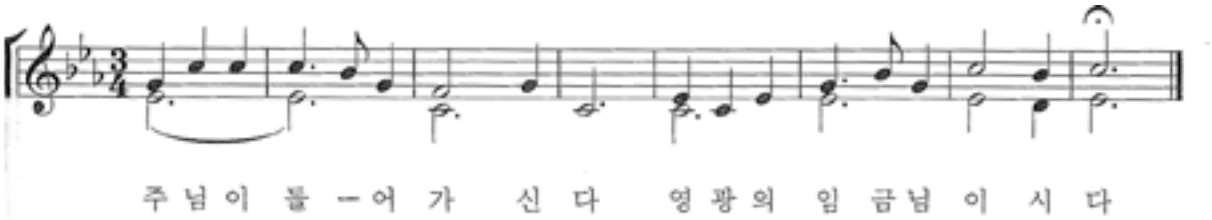

전례 봉사자

일 시	미사해설	제 1독서	제 2독서	복 사	성체 분배	헌금봉사	다과 봉사
12월 17일(특전) 8시	방남분	김대홍	김향숙	공재원 공수환 이기남 이수정	김홍길		
12월18일(주일) 7시 **10시** **11시 30분**	김항규 김도호	박범수 최명순	이강순 신정희	오승민 오채빈 박준렬 이재욱 김희서 이재풍 이대근 이효근 김현수 김지수	김근회 이규선 장현기 강호신	Jenkintown	Cheltenham
12월 20일(화) 8시	김항규	박경미		오승민 오채빈 인 준 전아린			
12월 22일(목) 8시	권혁석	김정애		이대근 이효근 오지원 오정원			
12월 24일(토) 8시 **(예수성탄대축일 밤미사)**	변용천	김성호	정명임	이태경 신승우 함대희 변윤수 강주은 김영진			
12월 25일(주일) 7시 **10시** **(예수성탄 대축일)**	이미숙 권혁석	김용식	한형숙	공재원 공수환 김영진 이대근 이세진 이재욱 이기남 박유민	김석현 김홍길 강남운 차주삼	Cottman & Pennypack	

학부모 쿠폰 판매(10시 미사 후) **12월**: 11, 12학년 **1월**: K, 1학년 **Van 봉사** 12월 18일 : 박범수 25일 : 박병학

동절기 야간 방범 Cottman & Pennypack : 12월 20일(화)
North East & Oxford : 12월 22일(목) 27일(화) 29일(목)
Ft. Washington : 1월 12일(목) 14일(토) 17일(화) 19일(목)
사목회: 12월 24일(토) 12월 31일(토)
Upper Dublin : 1월 3일(화) 5일(목) 7일(토) 10일(화)
Blue Bell : 1월 21일(토) 24일(화) 26일(목) 28일(토)

생명의 말씀

다윗 가문의 후손인 의로운 요셉

오늘 복음에 등장하는 요셉은 동정 마리아의 배필로서 예수님을 기른 양부이십니다.(마태 1,18-20) 그는 다윗의 가문으로 의인이었으며, 마리아의 법적 남편이었습니다. 따라서 예수님은 요셉을 통한 다윗의 후손(마태 21,9)이었습니다. 신심 깊은 요셉이 나자렛에 살고 있는 마리아와 약혼을 한 것은 반년 전이었습니다. 유다인의 관습에 따르면 약혼은 결혼과 동등한 법적인 효력을 갖고 있었으며, 약혼 기간은 대략 일 년이었습니다. 만약 약혼 기간 중에 부정이 드러나면 간음으로 취급하여 처형을 당했습니다. 그러므로 율법에 따르면 마리아는 죽음을 당해야 했습니다. 혼인날만을 기다리며 살고 있는 요셉에게 약혼자가 임신 중이라는 사실은 그야말로 충격이 아닐 수 없었습니다. 그러나 의로운 사람이었던 요셉은 조용히 파혼을 하려고 했습니다. 그는 조용하게 일을 처리해서 마리아의 목숨도 구해주려는 따뜻한 마음을 지닌 사람이었던 것입니다. 그런 요셉이 잠자리에 들었는데 꿈에 주님의 천사가 나타나 말하였습니다. "다윗의 자손 요셉아, 두려워하지 말고 마리아를 아내로 맞아들여라. 그 몸에 잉태된 아기는 성령으로 말미암은 것이다. 마리아가 아들을 낳으리니 그 이름을 예수라고 하여라. 그분께서 당신 백성을 죄에서 구원하실 것이다." 꿈에서 깨어난 요셉은 더욱더 혼란에 빠졌을 것입니다. 그리고 그는 천사의 말을 다 이해할 수도 믿을 수도 없었을 것입니다. 그러나 그는 인생의 중요한 결정을 내려야 할 선택의 기로에 섰습니다. 결국에 그는 하느님의 섭리에 의지하고 자신을 내어주었습니다. 그런 의미에서 요셉은 실로 의로운 사람이었습니다. 성경에 기록된 요셉의 고뇌, 선택, 결단에 관한 짧은 에피소드는 우리의 삶에 시사하는 바가 크다고 생각합니다. 인간적으로나 신앙의 차원으로나 사려깊고 신앙에 근거한 그의 삶은 무척 인상적입니다. 요셉의 신심도 모든 신앙인들이 본받아야 할 모범입니다. 하느님은 보통 사람을 택해서 당신 구원 사업의 협조자로 삼아주십니다. 하느님의 일은 인간의 능력이 아니라 전적으로 하느님의 은총과 능력에 의해 이루어지는 것입니다. 신앙은 매일같이 우리에게 오시는 예수님의 말을 받아들이는 믿음의 행위입니다. 오늘날에도 부인 마리아의 명성(?)에 가려있지만 요셉은 마리아에 못지않은 신앙적인 인물입니다. 우리 주위에는 보이지 않고 드러나지 않는 곳에서 묵묵히 신앙의 삶을 걸어가는 많은 요셉들이 있습니다. 그들은 하느님의 뜻을 실천하는 의로운 사람들입니다. 우리도 요셉처럼 하느님의 뜻을 실천하는 협조자로서 매일 최선을 다하는 의로운 신앙인이 되어야 하겠습니다. 그래서 교회는 요셉을 교회의 주보로 공경할 뿐만 아니라, 노동자, 성가정, 동정녀, 환자, 임종하는 이의 주보로 정하여 특별한 은혜를 전구해 주도록 기도하고 있습니다.

염수정 안드레아 추기경 | 서울대교구장

교회상식 · 교리상식

제의 색에는 ?

- 백색 제의 : 기쁨을 상징
성탄, 부활등 수난에 대한 축일을 제외한 '예수의 모든 축일', '성모 축일'과 '천사', '순교자 아닌 성인성녀축일'에 입는다.
- 홍색 제의 : 피를 상징
'예수수난 성지주일'과 '성금요일', '성령강림대축일', '성십자가 현양축일', '순교자들의 축일', '사도들과 복음사가의 축일'에 입는다.
- 녹색 제의 : 희망을 상징
연중주일에 입는다.
- 자색 제의 : 참회하는 의미에서 대림과 사순 시기에 입는다.
- 장미색 제의 : 부활과 성탄을 앞두고 중간에 휴식을 취한다는 의미로 대림 3주일과 사순4주일에 입는다.
- 흑색 제의 : 죽음을 상징
요즘은 죽음의 새로운 시작이라는 의미에서 백색으로 대신하는 경우가 많음.
- 금색 제의 : 성대한 미사를 집전할 때 입는다.

♡ 금주의 영명 축일자 - 축하합니다!

12월 18일	**그라시아노** : 권혁석
12월 19일	**Thomas** : James Lange
12월 21일	**스티븐** : 전동규
12월 23일	**프란체스카** : 양지연 **빅토리아** : 이보람
12월 24일	**이르미나** : 이지우

■ **우리들의 정성**

주일헌금$3.723. - **감사헌금** $240.-(익명 $100.- 익명 $100.- 익명 $40.-) **교무금** $6,230.-

방무성(12) 김광수(10-12) 원영재(9-12) 양은석(10-12) 강진섭(6-7)
차기식(12) 박경선(11-12) 한영수(3-12) 은인기(11-12) 이종헌(4-12)
이세옥(12) 허채만(11-12) 채홍식(11-12) 변용천(11-12) 조유성(2-12)
이용은(12) 권오성(11-12) 이제필(11-12) 홍익구(11-12) 조원덕(7-12)
채은석(12) 김현직(11-12) 한진수(11-12) 이동형(10-12) 박노선(10-12)
권영민(12) 길평기(11-12) 김근회(11-12) 홍영우(11-12) 김길수(11-12)
서순희(12)

공지사항 · 공동체 소식

♡ **레지오단원을 위한 미사**
일시 : 12월 27일(화)저녁 8시

♡ **연령을 위한 미사**
일시 : 12월 29일(목) 저녁 8시

♡ **성탄 제대 꽃봉헌**
성탄 제대 장식에 꽃을 봉헌하실 각 구역 단체는 사무실에 신청바랍니다
지난주 꽃봉헌
익명 $100.- Blue Bell $100.-
Godrey $50.- Allentown $50.-
Warrington $30.-
Ft. Washington $100.-
Cottman & Pennpack $50.-
Upper Dublin $100 Cheltenham $50.-

♡ **푸름회 도네이션** 이복연 $100.-

♡ **미사 일정**
12월 24일(토) 예수 성탄 대축일
밤미사 : 저녁 8시, 구유 예절이 있습니다.
준비물 : 구유 예물, 헌금
12월 25일(주일) 예수 성탄 대축일 낮 미사
오전 7시, 10시, 준비물 : 구유 예물, 헌금
성령 기도회에서 비빔밥 제공
이날 청년미사는 없습니다
12월 31일(토) 송년 미사 : 저녁 8시
7시 30분부터 토요성가대에서 성음악을 선사합니다
준비물 : 헌금, 송년 참회예식이 있습니다
1월 1일(주일) 천주의 성모 마리아 대축일 미사 : 오전 7시, 10시
새해를 맞이하여 오전 10시 미사에 신년 가정 축복 기원 미사를 봉헌합니다. 가정 미사를 봉헌하실 분들은 제대 앞에 준비된 바구니에 미사예물을 봉헌하시기 바랍니다.
준비물 : 신년 가정축복 기원 미사예물, 헌금
미사 후 신년 합동 새배,
레지오마리애에서 떡국 제공

♡ **구역별 판공성사표 배부**
각 구역별로 성탄 판공성사표를 배부하며 기타구역은 사무실에서 배부

♡ **성탄 트리 장식**
우리의 기도와 소망으로 성탄 카드를 장식합니다. 카드는 성당 입구에 준비되어 있습니다

♡ **2017년 교무금 책정서 봉헌**
여러분이 봉헌하신 교무금은 본당 공동체를 운영하고 발전시키는데 소중하게 쓰여지니 정성껏 책정하셔서 1월 8일(주일)까지 성당 뒤 봉헌함에 봉헌해 주시기 바랍니다

♡ **아리수 쿠폰판매 수익금** $1,500.-

♡ **아리수 비빔밥 쿠폰 사용기간**
유효날짜 : 2017년 1월 31일까지

미사 지향

		지향자	봉헌자	지향 내용
특전	생	이규진(바오로)		건강, 축복 주님께감사
		김윤중(요한) 안옥선(크리스티나)		축복
		장용호(야고보)		주님 자비
		윤을순(베로니카) 한기옥(세실리아)	정명임	건강한노후 주님 자비 건강 회복
		이상숙		
오전 7시	연	백영기(안드레아)	가족	영원한 안식
		신동환(그레고리오)	한형숙	
		김홍태(요셉) 이외선(마리아)	루시아	
	생	신영섭(Eric) 신범섭(Leo)	한형숙	영육 건강 평안 축복
		이성숙(비비안나) 이영순(모니카)		생일축하
		조비아		생일 축하
		조사라	가족	건강
		김광배(요한)	임데레사	건강 회복
오전 10시	연	이문자(데레사) 정순임(마리아) 하도수(요셉)	하동한	영원한 안식
		신석남	신영민	
		박강수(바오로)	이복연	
		임윤규(토마) 이놈순(안나) 심재옥(요셉) 최갑환 최영철(바오로)	심명자	

		지향자	봉헌자	지향 내용
오전 10시	연	김창진(미카엘)	남옥희	영원한 안식
		김보필(요나단)	김도호	
		정길선	장용수	
		이성규(베드로)	김태숙	
		여인숙(방지거) 김기인 박운석(요셉) 김행석	박경섭	
		김옥진(안나)	이데레사	
		정점순(마리아)		
		한옥희(데레사)	가톨릭 정우회원	승천과 영원한 안식
	생	김경희(에우제니아)	재속프란치스코회	영명축일 축복
		김현직(요한) 김향숙(젬마)	박비오	가정축복 건강
		조민우(에반) 조선우(샬렛)	조유성	탄생축하
		황상우(블라디미르)	김수산나	건강축복
		박종순(안나)	마르따회	빠른 쾌유
		정루시아	방아가다	축 영명축일
		이경주(율리아나)	일치의 모후 Pr.	
		유상영 유상효 유은지(엘리사벳)	유명자	건강 축복
		강연서(Madeleine)	강알퐁소	건강 축복 탄생 축하
		변선균(헬레나)	가프리구역	건강회복
			안상영	

하느님께 바치는 교무금 납부는 가장 먼저, 제 달에, 기쁘게 봉헌합시다!

♡ 구역 모임

Blue Bell : 12월 19일(월) 7:30pm	아리수	267-471-9047
Cheltenham : 12월 18일(주일) 12:00pm	서라벌 식당	267-334-9799

♡ 깔멜 수녀원을 위한 연례 자선 음악회

본당 토요성가대(Constantia)는 깔멜수녀원을 돕기 위한 제 6회 자선음악회를 갖습니다. 아름다운 성음악들로 준비하였습니다. 따뜻한 마음으로 함께 자리를 빛내주시기를 바랍니다.

일시: 2016년 12월 28일 (수) 오후 7시

장소: 깔멜수녀원 성당

66th Avenue at Old York Road, Philadelphia, PA 19126

♡ 2017년도 주보광고 접수

2017년 주보에 광고 게재를 원하시는 사업체 분들은 사무실에 신청바랍니다 1년 광고비 $600.-

신청 마감 : 12월 25일(주일)

♡ 상품권 판매 안내

한아름 2층 '하은 약국'에서 상품권을 판매합니다.

♡ 홀리 엔젤스 성가대 음악회

일시 : 12월 24일(토) 저녁 7시(성탄 대축일 밤미사 한시간 전)

많은 분들이 참석하시어 성탄의 기쁨을 함께 나누는 시간이 되시길 바랍니다

♡ 영수증 모으기 안내

한아름(성당 근처 Elkins Park에 있는한아름 영수증만 인정함)

10월 영수증 유효 날짜 : 12월 25일(주일)

아씨 2016년 10월 - 12월 영수증 유효날짜 : 1월 8일(주일)

* 한아름, 아씨 동양 식품점은 현찰, 크레딧카드, 엑세스카드(Access card) 상품권등 어떠한 것을 사용해도 구매가 영수증의 1% 수익이 됩니다.
* 5가 파리 제과, 아리수, 토담골, 황금성(뮤타포차), 서라벌, 코리아 가든, 수라, 날마다 좋은집, 코리안 바베큐, 상하이, 코코카페, 카페베네, 종가집, 고향산천, 힐링포차, 용화루 영수증의 3% 수익이 되오니 영수증을 성당 입구 수집함에 넣어주세요

정영자 치과
☎ (215)635-0570
335, W. Cheltenham Ave
Melrose Park, PA 19027

김윤성· 김경보험
215-260-5828 / 215-635-7500
노후대책 · 생명 · 의료 · 자동차보험

평화건설
박 병 수 (요셉)
신축/증축/리모델링
267-210-7336
•항상 평화가 가득 하시길 기도드립니다.•

김홍길
회계사무소
(215) 635-7536

김승원 카이로프랙틱
최추신경의료원
Ambler
(215)641-9808
Cheltenham
(215)276-1976

대우정육
• Fresh Meat • Lunch Meat
• Deli Supply • Frozen Seafood
(215)467-4591-4
3121 S. Lawrence St. Phila, PA 19148

믿고 찾는 회사
복음냉난방
267.632.8132

윤상원 치과
치아 이식 수술 및 보철
(610) 356-9424
카톡 아이디 – simonyoondmd

신승욱(베네딕토)
카이로프락틱&한방병원
Blue Bell(세한식품 옆) 484-684-7500
Broomall 610-353-7900
카카오톡 ID: 1shinchiro

장우균 CPA
공인회계사
(215)635-6463
www.cpachang.com

그레이스 김 보험
오바마 케어
메디 케어
610–275–6321

아리수
Korean, Chinese Restaurant
1002 Skippack Pike,
Blue Bell, PA, 19422
(Tel)215–654–8900

장례에 관한 모든것
김기호 예의원
KIM FUNERAL HOME
215.424.0404

ESPAK
CONSTRUCTION
610 888 4668

박나린 변호사
NALYNN PARK, ATTORNEY AT LAW
nalynnpark@gmail.com
484 - 620 - 0103

빅센트릭 가전제품
창고판매 => 시간, $$ 최대 절감
(김치)냉장고, 세탁기, 오븐, – –
무료배달, 판매세 없음, 무이자 할부
443.250.8094/sales@BigCentric.com
151 Edgemoor Rd, Wilmington, DE