필라델피아 한인천주교회

Holy Angels Parish of Archdiocese of Philadelphia
www.philaholyangels.org

7000 Old York Road, Philadelphia, PA 19126 • 사무실 (215) 927-1662 • FAX (215) 224-6615
주임신부 : 이효언(펠릭스) (felixlhu@yahoo.com) 보좌신부 : 박창엽(파비아노) (fabiano@hanmail.net)
연령회장 : 하동한(아오스딩) 267-616-8899

Mass		성사 · 면담	
Weekday	PM 8:00 (Tuesday · Thursday)	유 아 세 례	매월 첫째 주 토요일 오후 7:30
Saturday	PM 8:00	축성 (차량, 집)	항 시 가 능
Sunday	AM 7:00, 10:00(교중)	고 백 성 사	미사 시작 전 20분
	Sunday School Vacation (May 26-Sept.1)	혼 인 면 담	3개월 전 사무실로 신청
	PM 5:00 (Youth)	신 앙 상 담	항 시 가 능

오늘의 전례

입당 성가 : 431 찬미의 송가
제 1독서 : 신명 30,1-5
화 답 송 : ◎ 주님, 흩어진 당신 백성을 모으소서.
제 2독서 : 에페 4,29—5,2
복음 환호송 ⦿ 알렐루야
○ 주님의 교회는 하나의 빛, 온 세상에 퍼져 있어도 갈라지지 않으리라. ⦿

복 음 : 마태 18,19ㄴ-22
봉헌성가 : 512 주여 우리는 지금 510 주님께 올리는 기도
영성체송 : 사랑은 완전하게 묶어 주는 끈이니, 무엇보다 사랑을 입어라.
성체성가 : 178 성체 앞에
167 생명이신 천상 양식
파견성가 : 29 주 예수 따르기로

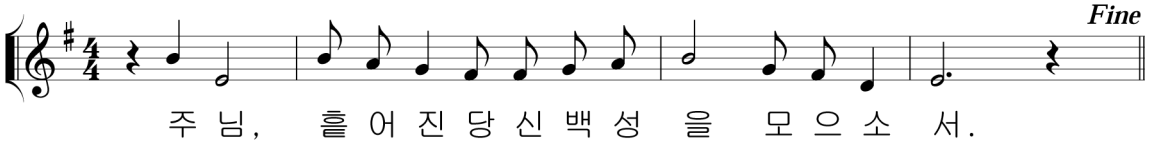

전례 봉사자

일 시		미사해설	제 1독서	제 2독서	복 사	성체 분배	봉사 구역
6월 22일(토)	8시	방남분	김성호	정명임	이태영 이재원 이재선 이재국	강남운	
6월 23일(주일)	7시 10시	김미해 변용천	이재업	신안나	성재용 김명준 김현우 조영진 박준렬 강주은 신승우	장현기 나선호 강호신 김석현	North Penn
6월 25일(화)	8시	김용석	양미쉘		김명준 신승우 신정우 이효근		
6월 27일(목)	8시	이인섭	이춘섭		이태영 변윤수 고동후 오승민		
6월 29일(토)	8시	김미해	김성호	정명임	조영진 신승우 조봄이 신정우	이규선	
6월 30일(주일)	7시 10시	방남분 권혁석	신미숙	한형숙	이병헌 이재선 성재용 김현우 주성현 이 규 박인규	장현기 김정용 김홍길 강남운	Godfrey & Logan

생명의 말씀

주님을 따르는 길은 십자가의 길

세례를 받은 지 일 년 정도 지난 신자들의 피정모임이 있었습니다. 생활 나눔 중 어느 신자 분이 들려준 이야기입니다. "저는 처음에 세례성사를 받고 신자가 되면 세상의 모든 고통과 어려움이 없어질 것이라 생각했습니다. 아니 없어지지 않더라도 적어도 가벼워질 것이라 생각했습니다. 그런데 시간이 지나면서 오히려 그 반대였습니다. 하느님을 믿는 것이 때로는 그전보다 내 삶을 더 고통스럽고 힘들게 만들었습니다. 특히 과거에는 의식도 못하고 지나갔던 행동들이 심한 죄책감으로 느껴지기까지 했습니다. 그러나 시간이 흐르면서 그 모든 것이 하느님의 은총이라는 것을 알게 되었습니다. 제가 느끼는 만큼 죄를 조심하게 되었고, 신앙의 삶이 어려워도 마음의 기쁨과 평화를 느낄 수 있습니다. 왜 신앙의 길이 십자가의 길인지 조금은 알 수 있을 것 같습니다." "누구든지 내 뒤를 따라오려면, 자신을 버리고 날마다 제 십자가를 지고 나를 따라야 한다."(루카 9,23)

예수님은 오늘 복음에서 분명하게 말씀하십니다. 자신을 버린다는 것은 자신을 비하하거나 혐오하라는 의미가 아닙니다. 오히려 적극적으로 자신의 삶을 선택하는 자기 결단이며, 삶의 실현입니다. 예수님을 따르는 데 마지막 걸림돌은 바로 '나 자신'입니다. 재물이나 명예를 버리기도 목숨처럼 아깝지만, 나 자신을 버린다는 것은 더욱 어렵습니다. 이웃 사랑을 실천하고 봉사활동에 열심히 한다 하더라도 나 자신을 버리지 못한다면 자기만족이나, 위선된 행동이 될 수도 있습니다. 나 자신의 욕심이나 집착 등은 어쩌면 가장 극복하기 힘든 삶의 문제이기도 합니다.

우리는 늘 선택의 삶을 살고 있습니다. 그리고 마지막 선택은 늘 하느님과 나 사이에서 이루어집니다. 그래서 주님께서는 자신을 버리라고 단호하게 말씀하신 것이 아닐까요. 예수님의 제자가 되기 위해서는 자신을 포기해야 합니다. 결국 주님을 위해 자기를 버린다는 것은 자신의 삶에서 주님의 뜻을 우선시한다는 의미입니다. 그리고 자신의 자유의지로 하느님의 뜻을 따르고 실천하겠다는 다짐입니다. 따라서 주님을 따르는 것 자체가 이미 십자가를 각오한 셈입니다.

오늘 복음에서 예수님은 매일의 삶 속에서 구현해야하는 그리스도인들의 지침도 주십니다. "정녕 자기 목숨을 구하려는 사람은 목숨을 잃을 것이고, 나 때문에 자기 목숨을 잃는 그 사람은 목숨을 구할것이다."(루카 9,24) 하느님의 뜻을 따르면 결국 나 자신에게 이익이 됩니다. 그러나 그전에 세상 속에서 고통과 수난의 길을 걸어가야 합니다. 인간의 눈에는 당장 어리석게 보일지라도 하느님의 뜻을 위해 자신을 버리는 행위가 결국 생명에 이르는 길이 됩니다.

누군가 나에게 "당신은 왜 어리석은 바보처럼 십자가를 지고 갑니까?"라고 물으면 대답합시다. "나를 너무 사랑하셔서 나를 위해 죽기까지 하신 예수님에 대한 나의 믿음 때문입니다."이라고 말입니다.

허영엽 마티아 신부
교구장 비서실 수석비서

교회상식 · 교리상식

에제키엘

이스라엘 백성이 포로 생활을 하던 기원전 612~539년 경 중동지방은 아시리아, 신바빌론, 페르샤등 3대 제국의 흥망성쇠기였습니다. 이러한 시대상을 배경으로 삼고 있는 에제키엘서는 묵시적 환시, 에제키엘의 상징적인 행동 등으로 후대 유다이즘과 묵시문학에 영향을 준 예언서입니다.

이사야서, 예레미야서와 함께 대예언서라 불리며 예언자 에제키엘 이름을 따서 책명으로 하였습니다.

저자는 에제키엘이나 제자들이 그의 정신과 생각들을 따라 완성했습니다. '하느님께서 강하게 하신다'는 뜻의 에제키엘은 사제의 아들로 태어나 포로로 잡혀간 지 5년 되던 해인 기원전 593년 그발강에서 야훼의 부르심을 받아 예언자가 되어 570년까지 극적인 활동을 폈습니다.

많은 부분이 에제키엘이 활동하던 시기에 기록되었고, 기원전 538년경 지금의 꼴을 갖추게 되었습니다.

예루살렘 성전의 신성 불가침을 고집하여 안이한 생활에 빠져있는 이스라엘 백성들에게 성전의 파멸을 선언함으로써 그들의 회개를 촉구하고자 했습니다. 또한 기원전 587년 예루살렘 파괴 후 크나큰 절망과 좌절에 빠진 백성들에게 하느님께서는 당신 백성을 버리지 않으신다는 위로와 희망을 주고자 했습니다.

모두 48장으로 기원전 587년의 예루살렘 함락전과 함락후의 두 부분으로 나누어져 정리되어 있습니다.

(1) 에제키엘의 소명(1~3장) : 바빌론으로 끌려가던 에제키엘은 하느님을 거역하고 반항하던 이스라엘 백성에게 하느님의 말씀을 전하라는 부르심을 받게 된다.

(2) 예루살렘이 당한 벌(4~24장) : 마치 "부정한 아내와 같은" 이스라엘의 부도덕한 생활과 우상숭배를 보고 에제키엘은 심판의 날이 다가왔음을 알리고 회개하도록 촉구한다. 그러나 거역하기만 하는 이스라엘은 성전이 파괴되고 끌려가는 신세가 됨으로써 그들이 겪을 고통은 죄에 대한 하느님의 심판임을 깨닫게 한다.

(3) 이방 민족들에 대한 예언(25~32장) : 이스라엘로 하여금 하느님께 대한 신의를 저버리도록 만든 이방민족들에 대한 야훼의 심판을 예언하고 있다.

(4) 희망적인 예언(33~39장) : 성전 함락과 유배생활 등 희망이 사라진 이 때 자비와 사랑의 하느님은 찢겨진 그들 마음에 새 기운을 불어넣어 마른 뼈들이 되살아나듯 그렇게 이스라엘이 회복하리라고 하신다. 또한 당신 친히 그들의 목자가 되시어 이스라엘을 살피시는 야훼임을 일깨우고 있다.

(5) 미래의 예루살렘(40~48장) : 이스라엘은 성전이 재건되고 그 성전을 중심으로 참된 하느님의 예배가 거행되고 흩어졌던 12지파가 다시 뭉치리라는 희망으로 새로운 생활을 꿈꾼다.

공지사항 · 공동체 소식

♡ **묵주기도 봉헌 – 6월 교황님의 기도 지향**
일반 지향 : 상호 존중
대화와 경청과 상호 존중의 문화가 민족들 사이에 널리 퍼지도록 기도합시다.
선교: 새로운 복음화
세속화가 만연한 곳에서 그리스도인 공동체가 새로운 복음화를 효과적으로 촉진하도록 기도합시다.

♡ **한글학교 기금 마련 골프 대회**
일시 : 8월 18일(주일)
장소 : Linfield National Golf Club

♡ **성소자 모임**
일시 : 6월 23일(주일) 10시 미사 후, 진실방

♡ **베드로회 월례 모임**
일시 : 6월 23일(주일) 10시 미사 후, 사랑방
다과와 음료가 준비되어 있습니다.

♡ **안나회 월례 모임**
일시 : 6월 23일(주일) 10시 미사 후, 학교교실

♡ **견진 사진 배부 :** 사무실

♡ **그리스도의 모후 꾸리아 간부 임명**
부단장 : 김종훈 회계 : 김종혁
겸손한자의 모후 Pr.단장 : 김종혁

♡ **2013 미동북부 성령 대회**
일시 : 7월 20일(토) 9:00am –9:30 pm
7월 21일(주일) 9:00am –6:00 pm
장소 : Felician College 262 S. Main St. Lodi NJ
초청 강사 : 차동엽 신부
미동북부 성령쇄신 봉사자협의회 사제단
참가비 : $30.–(토:점심, 저녁/주일:점심)
신청 및 마감일 : 성령기도회, 7월 15일(주일)
숙박비 : $109+Tax(1박 4인 1실)
Hilton Hasbrouck Heights 201–288–6100
650 Terrace Ave. Hasbrouck Heights NJ, 07604
예약 그룹 이름 : "CRSCNE"

♡ **뉴욕 맨발 가르멜 재속회 회원 모집**
가르멜 영성을 같이 공부할 분을 모집합니다.
신청 자격 : 55세 이하, 견진 받은 신자
문의 : 이상규(프란치스코) 267–242–4003

♡ **푸름회 도네이션**
이복연 $100.–

♡ **구역분과 상품권 수익금** $500.–

♡ **특별헌금 – For Peter Pence**
오늘(6월 23일) 미사 중에 교황청을 위한 특별헌금이 있습니다.

■ 우리들의 정성

주일헌금 $3,669.–
감사헌금 $600.–(이동훈 $500.–, 익명 $100.–)
교 무 금 $2,670.–

방무성(6)	주수광(5–6)	김종국(6)
신재룡(6)	서병세(4–6)	윤계중(6)
박준업(6)	신재호(4–6)	김현직(6)
변영호(6)	정택중(1–6)	박은수(6)
김선욱(6)	정근식(6–7)	안기호(6)
양미란(6)	이정옥(4–6)	박정환(6)
권혁주(6)	박재범(3–6)	류낙진(4)
이재업(6)	강신정(5–6)	최상욱(5–6)
이다이(6)	김정용(5–6)	최석우(5–6)
이종진(6)	강대식(5–6)	김원태(5–6)
유승구(6)	한삼주(5–6)	김준우(4–7)
이명희(6)	김창재(1–5)	김관철(4–6)
권용배(3–6)	황 철(5–6)	

* 6월 16일 주보에 누락되신 분 포함

믿음의 유산 $191.–
김현직 하동한 김창재

미사 지향

		지향자	봉헌자	지향 내용
특전	연	신정희(프란치스카)	강남운	영원한 안식
		Eileen Limerick	최데레사	
오전 7시	연	이말희(마리아), 강대봉(마르코)	김소피아	영원한 안식
		오영숙	임경화	
		정말암(바오로)	정인선	
	생	고재원(파비오)	김근태	건강
		유상영, 유상효, 유은지(엘리사벳)	유명자	축복
		최상욱(이레네오)	재속프란치스코회	영명 축일 축하
		송요한		
		성기병(비오)	신안젤라	주님 은총, 축복
		장대현(스테파노), 이혜남(리디아)	이경화	결혼 축하
오전 10시	연	김동호(프란치스코),연옥영혼	글라라	영원한 안식
		강광희(다두), 박복순(마리아)	강호신	
		이숙명(글라라)	방아가다	
		이경자(엘리사벳)	김현, 이정옥	
		홍연순(헬레나)	장원익	
		김정숙(마태아)	이동훈	
		김철수	김세라피나	
		김영래(아가다)	이종순	
		한상은(요셉), 오염희	한찬희	
		김단순(마리아)	길병관	
		임재영(베드로), 윤태운(요셉)	임성진	
		박남순(마리아), 김흥보(요셉)	김정용	

		지향자	봉헌자	지향내용
오전 10시	연	조영국(바오로)	조원덕	영원한 안식
		강희석		
		서영희(데레사)	서순희	
	생	김요안(요한)	방아가다	영명축일 축하
		이정추(바오로) 신부님	이원자	
		신안나	바다의 별 Pr.	팔순 생신 축하
			자녀들	은총 충만, 건강
		박원규(바오로)	재속프란치스코회	영명 축일축하
		왕건(요한)	정귀자	
		이정언(베드로)	나선호	쾌유
		박준업(스테파노)	권헬렌	감사, 영육 건강
		김상돈(아브라함) 학사님	이마리아	성령 충만
		강신정(에우세비오)		주님 축복
		이영호(요한)	강신정	생신 축하 , 건강
		도하상(바오로), 정은(에스텔)	글라라	주님은총, 축복
		고재원(파비오)	김완수	건강 회복
		길효영(바울리나)	강경숙	생일축하, 축복
		정승철(스테파노)	이원자	가정 축복
		김수영	최미카엘라	영육간 건강, 축복
		박재석(에드윈)	엄마, 아빠	주님 축복
		서옥희(안나)	서순희	영육건강, 축복
		류낙진(대건안드레아), 류미소(로사), 류요한	박금숙	영육간 건강
		김남덕(리노)	이취연	
		홍선희(도미니카) 가정, 홍창배(요셉 꼬톨렌코)	홍정환	

하느님께 바치는 교무금 납부는 가장 먼저, 제 달에, 기쁘게 봉헌합시다!

♡ 금주의 영명 축일자 – 축하합니다!

6월 24일	**요한** : 김석현 장크리스토퍼 이영호 조정문 이동형 이동화 임성택 강재훈 류요한 송요한 김요안, 왕건 **요안나** : 김지선 **자네트**: 장자네트 김설희		
6월 25일	**막시모**: 김광수	6월 28일	**이레네오** : 최상욱, 박상구
6월 29일	**바오로** : 임 택 강성천 김세현 문병구 박달웅 서용원 이순진 이진남 김관철 김준우 박사범 박상목 유창기 김성태 임로경 박재범 이형우 홍순남 김용희 장성문 이은우 박원규 양원재 성기중 유정렬 허성일 김상현 김재성 박용섭 최재필 최주환 허용양 호선구 안기섭 이길환 윤효중 김종근 조광수 김대열 안재욱 이동근 변영호 한찬희 신양원 이규진 장크리스 나한누리		
	베드로 : 김창용 이재춘 박종순 성시훈 정영화 함대희 함영준 구재윤 김종국 오응석 이성규 홍정환 신건학 이경화 박종길 박종명 이관수 조원덕 유영준 길평기 김은경 이태훈 정병준 최재연 한재창 박용재 이상호 정일용안영래 이규삼 김희천 이 던 임성택 김근회 김대근 신영재 김승원 문명주 배성호 변선국 이정언 김성호 안재상 이성민 한영수		

♡ 금주의 성경 읽기(6월 23일 – 6월 29일)

날짜	성경	장	날짜	성경	장
6월 23일(주일)	예레	51-52	6월 27일(목)	바룩	4-6
6월 24일(월)	애가	1-2	6월 28일(금)	에제	1-6
6월 25일(화)		3-5	6월 29일(토)		7-10
6월 26일(수)	바룩	1-3			

♡ 구역 모임

* Cottman & Pennypack : 6월 23일(주일) 2:00pm 장소 : Ft. Washington Park, 구역장 267-235-6560
* Blue Bell : 6월 26일(수) 7:30pm 장소 : 상하이(아씨 옆 구 형제 식당) 구역장 267-307-6567
* North Penn : 6월 28일(금) 7:00pm 장소 : 가야 식당 215-609-0295
* Lansdale : 6월 29일(토) 7:00pm 장소 : 박순학 자매 댁, 구역장 267-992-3785
* North East : 6월 28일(금) 7:30pm 장소 : 김용석 형제 댁 267-231-6233

♡ 주일미사 후 다과 봉사

6월 23일(주일) : North Penn
6월 30일(주일) : Godfrey & Logan
7월 7일(주일) : Allentown

♡ 헌금 봉사 위원 구역

6월 23일(주일) : North Penn
6월 30일(주일), 7월 7일(주일) : Godfrey & Logan

♡ 학부모회 쿠폰 판매 봉사(10시 미사 후)

6월 : 2, 3학년 7월 : 4, 5학년

♡ Van 봉사

6월 23일 : 김완수
6월 30일 : 이재업
7월 7일 : 박범수
7월 14일 : 김완수

TOTAL ATM Credit Card
1-866-90-TOTAL

옷수선전문
저렴한가격
세탁공장, 드랍스토어, 개인 일감도 받습니다.
방아가다 267-255-9052

평화건설
박 범 수 (요셉)
신축/증축/리모델링
267-210-7336
항상 평화가 가득 하시길 기도드립니다.

김홍길
회계 사무소
(215) 635-7536
1135 W. Cheltenham Ave.
Melrose Park, PA, 19027

정영자 치과
☎ (215)635-0570
335. W. Cheltenham Ave
Melrose Park, PA 19027

대우정육
◆ Fresh Meat ◆ Lunch Meat
◆ Deli Supply ◆ Frozen Seafood
(215)467-4591-4
3121 S. Lawrence St. Phila, PA 19148

Twin's Construction
Twin's Flooring 서창석
Remodeling Specialist for 25 years
H) 215-855-4894
W) 267-918-7437

윤상원 치과
치아 이식 수술 및 보철
(610) 356-9424
8 St. Albans, Newtown Sq.

김승원 카이로프랙틱 척추신경의료원
Ambler
(215)641-9808
Cheltenham
(215)276-1976

장우균 CPA 공인회계사
(215)635-6463
www.cpachang.com

QP Pro Hood & Duct Cleaning Systems Inc.
식당 청소 전문
인스팩션/보험커버
215-900-9434, 267-255-9348

Adams Auto Body
Tel (215)456-0990
Cell (267)679-7114
김성태
4401 -05 Rising Sun Ave.
Philadelphia, PA, 19140

죄가 살면 생명이 삽니다
시베리안 야생 차가버섯
액기스
세실리아 215-475-8511

Farmers 보험
자동차/주택/사업체/생명
김상돈 (215)635-5500
1001 W. Cheltenham Ave. #204
Elkins Park, PA 19027

아리랑(구 가야)
Korean, Japanese Restaurant
1002 Skippack Pike,
Blue Bell, PA, 19422
대표 홍성의 (Tel)215-654-8900

대한 건설
리모델링
전기, 플러밍, 마루
김 시몬 267-467-6122