필라델피아 한인천주교회

Holy Angels Parish of Archdiocese of Philadelphia
www.philaholyangels.org

7000 Old York Road, Philadelphia, PA 19126 • 사무실 (215) 927-1662 • FAX (215) 224-6615
주임신부 : 이효언(펠릭스) (felixlhu@yahoo.com) 보좌신부 : 박창엽(파비아노) (fabiano@hanmail.net)
연령회장 : 하동한(아오스딩) 267-616-8899

Mass		성사 · 면담	
Weekday	PM 8:00 (Tuesday · Thursday)	유 아 세 례	매월 첫째 주 토요일 오후 7:30
Saturday	PM 8:00	축성 (차량, 집)	항 시 가 능
Sunday	AM 7:00, 10:00(교중)	고 백 성 사	미사 시작 전 20분
	Sunday School Vacation (May 26-Sept.1)	혼 인 면 담	3개월 전 사무실로 신청
	PM 5:00 (Youth)	신 앙 상 담	항 시 가 능

오늘의 전례

입당 성가 : 2 주 하느님 크시도다
제 1독서 : 1열왕 19,16ㄴ.19-21
화 답 송 : ◎ 주님, 당신은 제 몫의 유산이시옵니다.
제 2독서 : 갈라 5,1.13-18
복음 환호송 ⦿ 알렐루야
○ 주님, 말씀하소서, 당신 종이 듣고 있나이다.
주님께는 영원한 생명의 말씀이 있나이다. ⦿

복 음 : 루카 9,51-62
봉헌성가 : 221 받아주소서 220 생활한 제물
영성체송 : 내 영혼아, 주님을 찬미하여라. 내 안의 모든 것도 거룩하신 그 이름 찬미하여라.
성체성가 : 496 주님은 우리 사랑하셨네
499 만찬의 신비
파견성가 : 452 위험에 빠진 자에게

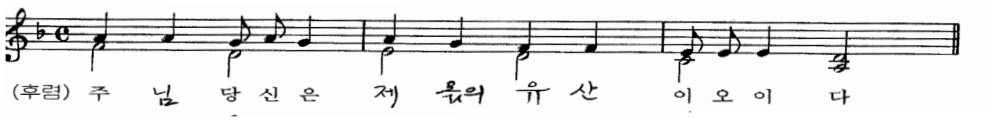

전례 봉사자

일 시		미사해설	제 1독서	제 2독서	복 사	성체 분배	봉사 구역
6월 29일(토)	8시	김미해	김성호	정명임	조영진 신승우 조봄이 신정우	이규선	
6월 30일(주일)	7시 10시	방남분 권혁석	신미숙	한형숙	이병헌 이재선 성재용 김현우 주성현 이 규 박인규	장현기 김정용 김홍길 강남운	Godfrey & Logan
7월 2일(화)	8시	김용석	허성희		이태영 박인규 이재선 이재욱		
7월 4일(목)	8시	김미해	이현숙		김동영 김현우 성재용 염정관		
7월 6일(토)	8시	방남분	김용식	김향숙	김명준 조영진 조봄이 최민서	한진수	
7월 7일(주일)	7시 10시	김미해 김현직	이철규	김정애	김동영 김영진 염정관 이 규 이태영 박준렬 함대희	장현기 김석현 차주삼 강호신	Allentown

'신앙의 해(Year of Faith)' - "저희에게 믿음을 더하여 주십시오."(루카 17,5)

생명의 말씀

지독한 불안정 속의 안정

우리 삶이란 안정된 것이라곤 없습니다. 끊임없는 변화 속에 불안정의 연속입니다. 몸도 마음도, 우리를 둘러싸고 일어나는 사건이나 상황도 어느 하나 안정되고 평화롭지 않습니다. 심지어 기도마저 그렇습니다. 기도를 통해 내적 평화나 위안을 맛보며 깨달음만을 얻는 것이 아니라, 검은 먹구름 속에 갇혀 있기 일쑤입니다. 예수님께서 '사람의 아들은 머리를 기댈 곳조차 없다.'고 말씀하신 것도 이런 맥락 속에서 알아들을 수 있습니다. 우리 인생 여정은 고속의 탄탄대로를 달리는 것이 아니라, 구불구불한 길을, 그것도 비포장 도로를 달리는 것입니다. 때론 그 길마저 끊어져 버리기도 합니다.

그런데 삶이 그저 불안정하고 힘들고 괴롭기만 하다면 어떻게 살아갈 수 있겠습니까. 차라리 생을 마감하는 게 더 복되지 않겠습니까. 여기서 우리가 깊이 주목하지 않으면 안되는 것은, 머리 하나 제대로 뉠 곳 없는 그런 불안정한 상황 속에서 우리를 이끌어 가고 성장시켜 나가는 따뜻한 기운과 힘이 있음을 알고, 믿는다는 사실입니다. 우리 안에서 작용하고 있는 그 빛과 기운은 한시도 우리를 떠난 적이 없습니다. 지금 이 순간도 고요하지만 힘있게 작용하고 있습니다. 다만 우리의 눈이 가려져 이 사실을 감지하지 못하고 있을 뿐입니다. 자기 몸뚱어리와 자기 생각과 느낌만을 자기라고 착각하고 있기 때문에, 그리고 물적 욕심을 비롯한 자기 욕심에 빠져 있기 때문에 그 빛과 기운을 가려 버리고 알아듣지 못하는 것입니다. 사실 우리가 이만큼이나마 생을 유지할 수 있는 것도 우리 안에 있는 그 빛과 기운의 덕분입니다. 우리가 그만큼 가리고 덮어 버렸음에도 말입니다. 여기서 우리가 마음을 가다듬어야 할 곳은 바로 이 자리입니다. 우리 안에서 우리를 비추고 살려내는 그 빛과 기운으로부터 잠시도 눈을 떼지 않는 것입니다. 이것이 우리의 유일한 공부요 수행입니다. 그러기 위해 간단없이 우리는 깨어 있지 않으면 안됩니다. 의무감 때문이 아닙니다. 나를 감싸고 돌봐 주고 키워 주고 있는 그 빛과 기운에 대한 깊은 사랑과 신비감 때문입니다. 이 빛과 기운이 바로 성령의 현존이요 활동입니다.

이렇게 오직 성령의 현존과 활동에만 온 마음과 힘을 쏟을 때, 비로소 불안정하기만 한 현실 속에서 휘청거리면서도 쓰러지지 않고 걸어갈 수 있게 되는 것입니다. 나아가 삶에 있어서 무엇이 더 소중하고 귀한지, 무엇이 덜그런지 분별할 수 있는 지혜도 생기게 되며, 지혜가 가르쳐 주는 대로 행할 힘까지도 얻게 됩니다. 그래서 죽은 이들의 장사는 죽은 이들에게 맡길 수 있게 되고, 가족들과의 작별 인사마저 뒤로 한 채 하느님 나라를 알리는 일에 온전히 투신할 수 있게 됩니다. 이런 모습은 성직자나 수도자에게만 해당되는 것이 아닙니다. 적어도 예수님을 알고 믿고 있다고 고백하는 이라면 모두 이런 태도로 불림을 받았습니다. 오직 성령께만 마음을 모은, 하느님을 향한 온전한 투신은 우리 모두의 의무요 권리입니다.

유시찬 보나벤투라 신부
예수회

교회상식 · 교리상식

다니엘

유대문학사상 최초의 묵시문학서인 다니엘서는 요한묵시록과 함께 대표적인 묵시문학서로 그리스도교의 종말에 대한 믿음에 많은 영향을 주었습니다.

다니엘서는 유배지에서 박해를 받던 유대인들을 격려하기 위하여 쓰여졌습니다. 고통 중에서도 예언자들을 통해 하신 하느님의 약속을 굳게 믿으며, 하느님께 충실한 자는 구원되리라는 확고한 희망과 함께 언젠가 이 지상의 모든 권세는 사라지지만 하느님의 지배만은 영원히 계속되리라는 메시지를 전함으로서 그들이 처한 위기상황을 끝까지 참고 견디어 나아가는데 위로와 힘을 주고자 하였습니다.

제2경전을 포함하여 모두 14장으로 되어 있습니다.

(1) 다니엘을 구원하시는 하느님(1~6장) : 다니엘과 그의 세 친구들은 바빌론의 궁정에서 살면서 왕을 돕게 된다. 그러나 유일신 하느님만을 섬기며 이교 신상 앞에서 절하기를 거절하여 가혹한 벌을 받게 되지만, 하느님의 특별한 보호로 그들은 불가마 속에서도 화상 하나 입지 않고 오히려 하느님을 찬미한다. 하느님의 비상한 지혜와 지식을 받은 다니엘은 느부갓네살의 꿈을 풀어줌으로써 하느님은 인생과 역사의 지배자이심을 깨닫게 된다.

(2) 다니엘이 본 현시(7~12장) : 네 마리의 짐승과 사람의 아들에 관한 다니엘의 환시는 네 왕국의 번영과 쇠퇴 및 영원히 지속될 지극히 높으신 분의 왕국을 상징한다. 또 수양과 수염소, 큰 뿔, 뿔 4개, 작은 뿔, 70주간이란 상징적 숫자, 선민 이스라엘을 지켜줄 천사 미카엘, 싸움이 끝난 뒤의 부활 등으로 묘사되는 묵시적 표현을 통해 하느님과 사람의 아들의 권능으로 이스라엘 백성에게 최후의 승리가 주어지리라는 것과 하느님게 충실한 자는 구원과 영원한 생명의 나라가 약속됨을 강조하고 있다.

(3) 하느님께 드리는 찬미와 영광 (3,24~90 ; 13~14장) : 아자리야의 노래와 세 젊은이의 노래는 창조된 하늘과 땅의 모든 자연과 인간을 통해 하느님을 찬미하고 영광을 드리고 있다.

하느님의 법을 어기기보다 죽음을 택하겠다는 수산나의 이야기를 통해서 신앙인으로서의 자세와 율법 준수의 의무를 일깨우고 있습니다.

공지사항 · 공동체 소식

♡ **묵주기도 봉헌 – 6월 교황님의 기도 지향**
일반 지향 : 상호 존중
대화와 경청과 상호 존중의 문화가 민족들 사이에 널리 퍼지도록 기도합시다.
선교: 새로운 복음화
세속화가 만연한 곳에서 그리스도인 공동체가 새로운 복음화를 효과적으로 촉진하도록 기도합시다.

♡ **한글학교 기금 마련 골프 대회**
일시 : 8월 18일(주일)
장소 : Linfield National Golf Club

♡ **성시간**
일시 : 7월 4일(목) 저녁 8시 미사 후

♡ **청년 미사 안내 :** 7월 청년 미사가 없습니다.

♡ **사무실 휴무** : 7월 4일(목)

♡ **성모 회장 임명** 회장 **:** 최영자(엘리사벳)

♡ **푸름회 도네이션** 윤지현 $200.– 상당의 약품

♡ **토요미사 성가대 성음악 연주 및 미사봉사**
깔멜수녀원의 연례 9일 기도미사(7월 8–16일) 기간 중 7월 10일(수) 토요미사 성가대(Constantia) 성음악 연주와 미사전례 봉사
일시: 2013년 7월 10일 (수) 6:45pm 묵주기도 7:15pm 성음악 연주, 7:30pm 장엄 미사
장소: 깔멜수녀원 (Carmelite Monastery)
1400 W. 66th Av, Philadelphia, PA 19126

♡ **2013 미동북부 성령 대회**
일시 : 7월 20일(토) 9:00am –9:30 pm
7월 21일(주일) 9:00am –6:00 pm
장소 : Felician College 262 S. Main St. Lodi NJ
강사 : 차동엽 신부,
미동북부 성령쇄신 봉사자협의회 사제단
참가비 : $30.–(토:점심, 저녁/주일:점심)
신청 및 마감일 : 성령기도회, 7월 15일(주일)
숙박비 : $109+Tax(1박 4인 1실)
Hilton Hasbrouck Heights 201–288–6100
650 Terrace Ave. Hasbrouck Heights NJ, 07604
예약 그룹 이름 : "CRSCNE"

♡ **성전 보수 도네이션**
김승원 $500.–, 익명 $400.–

♡ **특별헌금 – For Human & Development**
오는(7월 7일) 미사 중에 For Human & Development 위한 특별헌금이 있습니다.

■ 우리들의 정성

주일헌금 $3,398.–
특별헌금 $1.419.– (Peter's Pence)
감사헌금 탁구 동호회 $100.–
교 무 금 $4,640.–

박한구(6)	박준업(7)	이흥렬(7–9)
서순희(6)	김항규(1–6)	함태기(6–7)
고려한(6)	이규진(5–6)	신효식(3–6)
권영민(6)	허 일(1–4)	오일섭(6–7)
신영민(6)	김태환(6–7)	이경화(6–10)
서의수(6)	송운낙(6–7)	전원철(1–12)
서옥희(6)	이동화(4–6)	이종섭(1–12)
신미숙(6)	한찬희(7–8)	고광양(8–12)
정동근(6)		

믿음의 유산 $700.–
이경화 민병수

미사 지향

		지향자	봉헌자	지향 내용
특전	연	신정희(프란치스카)	강남운	영원한 안식
		Eileen Limerick	최데레사	
		김연학(베드로)	정크리스티나	
		장길성(벨라도), 홍연순(헬레나)	장원익	
	생	정명임(크리스티나)	김정택	생신 축하
		김형태(바오로) 신부님	방아가다	영명축일
		신상준(에우젠이오)	신미카엘라	영육 건강
		박재범(바오로), 박달웅(바오로)	정율리아	영명축하, 축복
오전 7시	연	이말희(마리아), 강대봉(마르코)	김소피아	영원한 안식
		오영숙	임경화	
		전판님, 임순학	임양분	
	생	김창미(아네스), 전애숙(마리아)	다모회	영육간 건강
		고재원(파비오)	양은석	건강 회복
		김선옥(소피아), 채영화(글라라) 정순옥(스콜라스티카), 김길상(프란치스코),	채영지	영육간 건강, 축복
		Parker 가정	Parker	
		정영화(베드로)	김근태	영명 축일
		신영섭(에릭), 신범섭(리오), 김은혜(크리스틴), 김정택(요한)	한형숙	영육간 건강
		송원규(빈센트)	동생	가정 축복
오전 10시	연	김동호(프란치스코)	Yaroslav Tochinski	영원한 안식
		강광희(다두), 박복순(마리아)	강호신	
		이숙명(글라라)	방아가다	
		이경자(엘리사벳)	김현, 이정옥	
		장길성(벨라도), 홍연순(헬레나)	김성호	
		김정숙(마태아)	이동훈	
		김철수	김세라피나	
		박영자(데레사)	홍익구	
		이병주(베드로)	김숙자	
		이오선, 김옥순	이익경	

		지향자	봉헌자	지향내용
오전 10시	연	박경종(요셉), 유승길(이레나)	정루시아	영원한 안식
		김진수(요셉)	우종순	
		김말술(그레고리오)		
		김영자, 서영희(데레사)	서옥희	
		이현석(마지아), 이옥례(로사리마)	이영호	
		Mini Saju	김소피아	
	생	신안나	양은석	영육간 건강
		서순희(마리아)	서옥희	
		원영재, 원민희 가정	정루시아	
		이정언(베드로)	곽창인	빠른 건강 회복
		김남덕(리노)	이취연	건강
		고재원(파비오)	최신일	건강 회복, 축복
		이창성(요셉),	황은연	
		김요안		
		함대희(베드로)	정귀자	영명축일 축하
		함영준(베드로)		
		설금호(마리아)	이규선	생일 축하
		윤동희(요한)	윤상원	생신 축하
		김수영	최미카엘라	영육건강, 축복
		나한누리(바오로)	나선호	주님 축복
		15 기도회원	강줄리안나	가족 일치, 평화
		도중원(라우렌시오) 가정	글라라	주님은총, 평화
		조학문(바오로) 신부님, 정영식(바오로) 신부님		
		이상원(레베카), 이진기(어거스틴), 이민기(알퐁소)	이철규	향주정진
		서옥희(안나)	서순희	영육 건강, 완쾌
		임유선(폴린) 수녀, 임성택(베드로), 한상숙(율리아나), 김민선(율리아나)	심명자	건강, 축복
		방아가다	이명희	
		대원 건설		

하느님께 바치는 교무금 납부는 가장 먼저, 제 달에, 기쁘게 봉헌합시다!

♡ 금주의 영명 축일자 – 축하합니다!

6월 30일	**엠마** : 김여옥
7월 1일	**마르티노**: 최정렬 장경택 김윤수 안무형 이효근 박종수 **에스터** : 박수진 권숙규 송에스터 김명희 이재령 김순옥
7월 3일	**토마스** : 김중수 박권희 강타미 민병수 유윤배 장현기 박인규 이태호 James Lange 김석인 서기환 황인규 이광수 전종호 김형주 김문태 이민화 이세화 이광민 안기호 원종민 배길수 안성수 황보가
7월 4일	**엘리사벳** ; 박수연 조인순
7월 5일	**대건 안드레아** : 김유신 김용탁 김진영 정택중 이종진 도대건 류낙진 전용석
7월 6일	**도미니카** : 박실비 홍선희 황미란 김종란 **마리아고레띠** : 권혁림

♡ 금주의 성경 읽기(6월 30일 – 7월 6일)

날짜	성경	장	날짜	성경	장
6월 30일(주일)	에제	11-15	7월 4일(목)	에제	24-27
7월 1일(월)		16-17	7월 5일(금)		28-30
7월 2일(화)		18-20	7월 6일(토)		31-33
7월 3일(수)		21-23			

♡ 구역 모임

* Huntingdon valley : 7월 7일(주일) 12:30pm 장소: Hong Kong King Buffet 구역장:215-704-7844

♡ 영수증 모으기

사회복지 기금 – 동양 식품점 : '아씨는 영수증의 2%, 한아름은 1%가 수익이 됩니다. 성당 뒤 수집함에 빠른 시일내로 영수증을 넣어주시기 바랍니다.

청소년 기금 – 동양 식품점 상품권 : 고바우, 아씨, 한아름 동양 식품점 상품권 이용시 5%의 수익이됩니다. 주일 오전 7시, 10시 미사 후 성당 앞이나 각 구역장님께도 상품권을 사실수 있습니다.

한국 식당 – 가야, 서라벌, 수라식당은 영수증의 3%, 대장금은 영수증의 5%, 코리아 가든은 영수증의 2%가 수익이 됩니다.

♡ 주일미사 후 다과 봉사

6월 30일(주일) : Godfrey & Logan
7월 7일(주일) : Allentown

♡ 학부모회 쿠폰 판매 봉사(10시 미사 후)

6월 : 2, 3학년 7월 : 4, 5학년

♡ 헌금 봉사 위원 구역

6월 30일(주일), 7월 7일(주일) : Godfrey & Logan

♡ Van 봉사

6월 30일 : 이재업 7월 7일 : 박범수

TOTAL ATM Credit Card
1-866-90-TOTAL

옷수선전문
저렴한가격
세탁공장, 드랍스토어, 개인 일감도 받습니다.
방아가다 267-255-9052

평화건설
박 범 수 (요셉)
신축/증축/리모델링
267-210-7336
항상 평화가 가득 하시길 기도드립니다.

김홍길
회계 사무소
(215) 635-7536
1135 W. Cheltenham Ave.
Melrose Park, PA, 19027

정영자 치과
☎ (215)635-0570
335. W. Cheltenham Ave
Melrose Park, PA 19027

대우정육
◆ Fresh Meat ◆ Lunch Meat
◆ Deli Supply ◆ Frozen Seafood
(215)467-4591-4
3121 S. Lawrence St. Phila, PA 19148

Twin's Construction
Twin's Flooring 서창석
Remodeling Specialist for 25 years
H) 215-855-4894
W) 267-918-7437

윤상원 치과
치아 이식 수술 및 보철
(610) 356-9424
8 St. Albans, Newtown Sq.

김승원 카이로프랙틱 척추신경의료원
Ambler
(215)641-9808
Cheltenham
(215)276-1976

장우균 CPA 공인회계사
(215)635-6463
www.cpachang.com

QP Pro Hood & Duct Cleaning Systems Inc.
식당 청소 전문
인스팩션/보험커버
215-900-9434, 267-255-9348

Adams Auto Body
Tel (215)456-0990
Cell (267)679-7114
김성태
4401 -05 Rising Sun Ave.
Philadelphia, PA, 19140

희가 살면 생명이 삽니다
시베리안 야생 차가버섯 액기스
세실리아 215-475-8511

Farmers 보험
자동차/주택/사업체/생명
김상돈 (215)635-5500
1001 W. Cheltenham Ave. #204
Elkins Park, PA 19027

아리랑(구 가야)
Korean, Japanese Restaurant
1002 Skippack Pike,
Blue Bell, PA, 19422
대표 홍성의 (Tel)215-654-8900

대한 건설
리모델링
전기, 플러밍, 마루
김 시몬 267-467-6122