천주교 필라델피아 한인성당

Holy Angels Parish of Archdiocese of Philadelphia
www.philaholyangels.org

7000 Old York Road, Philadelphia, PA 19126 • 사무실 (215) 927-1662 • FAX (215) 224-6615
주임 신부 : 김순진(요셉) • 보좌 신부 : 주국돈(마르티노)
사목회장 : 김도호(시메온) 267-992-5462 • 연령회장 : 김항규(안드레아) 201-874-4497

Mass		성사 · 면담	
Weekday	PM 8:00 (Tuesday · Thursday)	유 아 세 례	매월 첫째 주 토요일 오후 7:00
Saturday	PM 8:00	축성 (차량, 집)	항 시 가 능
Sunday	AM 7:00, 10:00(교중)	고 백 성 사	미사 시작 전 20분
	Sunday School (Vacation until 2/11/24)	혼 인 면 담	3개월 전 사무실로 신청
	PM 5:00 (청년 미사)	신 앙 상 담	항 시 가 능

오늘의 전례

입당 성가 : 32 언제나 주님과 함께
제 1독서 : 레위기 13,1-2.44-46
화 답 송 : ◎ 당신은 저의 피신처.
구원의 환호로 저를 감싸시나이다.
제 2독서 : 사도 바오로의 코린토 1서 10,31—11,1
복음환호송 : ◎ 알렐루야
○ 우리 가운데에 큰 예언자가 나타나셨네.
하느님이 당신 백성을 찾아오셨네. ◎

복 음 : 마르코 1,40-45
봉헌성가 : 221 받아 주소서
220 생활한 제물
영성체송 : 그들은 실컷 먹고 배불렀네.
주님이 그들의 바람을 채워 주셨네.
그들의 바람을 저버리지 않으셨네.
성체성가 : 414 사랑하는 사람은 누구나
496 주님은 우리 사랑하셨네
파견성가 : 1 나는 믿나이다

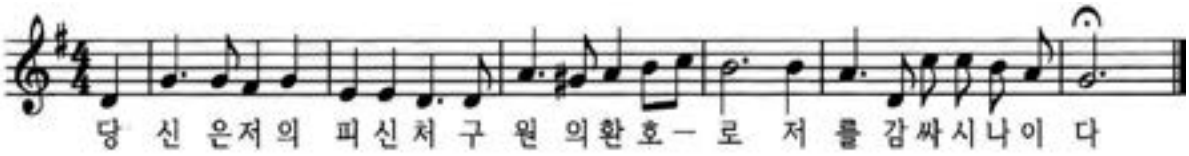

전례 봉사자

일 시	미사해설	제1독서	제2독서	복사	성체 분배	구역 봉사
2월 10일(토) 8시	김정희	이춘섭	김정애	김채령 박시후 이사랑 김동휘		
2월 11일(주일) 7시	변용천	이진용	노원진	정윤서 정윤호	김완수	김대학 유가족
10시	임경화	김종혁	강명숙	이재준 최성현 공태환 최성진	김현직 신유승	
2월 13일(화) 8시	박재현	강지수		양준성 정준호 정윤호 정이안		
2월 14일(재의 수요일) 8시	김성호	이춘섭	정명임	전아린 최세레나 공태환 최안젤라		
2월 15일(목) 8시	박재현	김창하		남영인 권서현 권찬중 권서진		
2월 17일(토) 8시	김정희	이춘섭	조인선	인서윤 이지은 인서진 손은비		
2월 18일(주일) 7시	박재현	박은수	김금숙	남영인 이재준	이인섭	North Penn
10시	김항규	소병진	박선용	임고이 이세희 김채령 임진이	서영찬 강호신	
11시 30분				정현아 정예은		
				정현아 정예은		

생명의 말씀

예수님께서 가엾은 마음이 드셔서 손을 내밀어 그에게 대시며 말씀하셨다(마르 1,41)

오늘 복음은 예수님께서 나병 환자를 치유하신 이야기를 들려줍니다. 예수님 시대의 사람들은 나병 환자를, 제 1독서에서 들은 레위기 말씀이 전하듯이, '부정한 사람'(또는 '죄인')으로 여겼습니다. 이 때문에 그는 공동체에서 격리되어야 했습니다. 신체적 고통에 더해진 공동체에서의 배제와 '부정한 사람'이라는 사회적 인식은 병자를 더욱 고통스럽게 하였을 것입니다. 심지어 스스로 자신을 죄인으로 여기기까지 해 이는 그들이 더욱 극심한 절망에 빠지는 이유가 되기도 했습니다.

질병으로 인해 절망의 심연에 놓인 한 사람이 용기를 내어 예수님을 찾아옵니다. 죽음과 같은 상황에서 벗어나 살기 위해 찾아온 사람을 예수님께서는 '가엾은 마음'으로 보셨다고 복음은 전합니다. 사람들이 부정한 사람이라 여기며 피하는 이를 예수님께서는 가엾게 바라보십니다.

질병으로 일그러진 그의 몰골이 대다수의 사람들에게는 그를 부정한 존재로 바라보게 하는 이유가 되지만, 예수님께는 그의 아픔과 갈망을 보는 계기가 되고 있음을 복음은 우리에게 알려줍니다. 대다수의 사람들은 그의 일그러진 얼굴만 보며 피하지만, 예수님은 그 안에 있는 '사람'을 보시고 그에게 다가가서 손을 대심으로써 그를 낫게 하십니다.

오늘 복음은 예수님께서 직접 병자에게 손을 '대셨다'고 전합니다. 손을 내밀어 환자에게 대는 행위는 상대의 신체적 고통과 절망을 함께 느끼고 위로하며 있는 그대로 사람을 받아들이는 공감을 드러냅니다. 그럼으로써 예수님은 죄인이자 공동체의 안녕을 위협하는 부정한 존재 취급을 받으며 소외와 차별을 겪어야 했던 사람, 그 아픔 때문에 스스로를 사랑하지 못하는 불행에 놓인 사람을 향한 하느님의 특별한 자비와 위로를 보여주십니다.

하느님께서는 죄와 잘못으로 상처 입은 이를 있는 그대로 받아들이시며, 위로하시고 용서하심으로써 낫게 하신다는 것을 오늘 복음은 일깨웁니다. 그러한 하느님의 사랑을 믿고 희망하며 주님께로 나아가도록 우리의 의지를 북돋아 줍니다. 이처럼 아픔과 고통 너머에 있는 갈망과 사람을 보고 자비의 손을 내미시며 우리를 구원하시는 하느님의 사랑은, 우리도 있는 그대로 자신을 사랑하는 이들이 되도록 우리를 인도합니다. 그리고 하느님의 자비에 대한 깨달음에서 비롯되는 자신에 대한 사랑은 더 나아가 이웃의 아픔과 고통 안에 자리하고 있는 '사람'을 볼 수 있도록 우리의 눈을 열어주며 그에게 자비의 손길을 내밀도록 이끌어줍니다. 이러한 형제애가 우리를 치유하고 회복시키며, 개인과 공동체 그리고 사회의 건강을 유지시킨다는 것을 기억하며, 형제애로 가득차는 은총을 구하는 우리가 되길 바라 봅니다.

박경근아우구스티노 신부
주교좌 기도 사제

■ 우리들의 정성

주일헌금 $2,617.-

본당 설립 50주년 기념 준비 특별헌금 $1,343. -

감사헌금 $800.- (박애라 유가족 $500.- 이영자 유가족 $300.-)

교 무 금 $8,490. -

이장순(1)	강해민(1-2)	박한구(1-2)	이철규(2)	신영민(2)
최상욱(2)	오영철(1-3)	서태종(1-3)	차기식(2)	신지우(2)
이재업(2)	전동균(1-4)	나선호(1-2)	원철(2-3)	신정우(2)
이다이(2)	김홍길(1-2)	이응곤(1-2)	박희순(1-3)	신승우(2)
이종진(2)	신유철(1-2)	최신일(1-6)	한찬희(1-6)	이종헌(2)
정근식(2)	이상희(2-3)	방남분(1-3)	박병학(1-2)	최석우(2)
김석현(1-2)	이홍열(4-6)	김현직(1-12)	호선구(1-12)	

♡ 금주의 영명 축일 – 축하합니다!

2월 11일	**테오도라** : 김진희
2월 13일	**캐서린** : 김수연
2월 14일	**발렌티노** : 김세종 **안토니오** : 조영한
2월 15일	**파유스티노** : 이지훈
2월 16일	**사무엘** : 함재희 온정원 김주호 이사무엘

ꕥ 미사 지향 ꕥ

		지향자	봉헌자	지향내용
토요일	연	김병수(디모테오)	가족	영원한 안식
		김두명(사도요한) 구본식	구광모	
		박애라(비아)	박상민	
		함월성(수산나) 임화(요한) 함월금(마리안나) 김기주 이영배	가족	
	생	강현(스콜라스티카)	임데레사	축 축일 주님 은총
오전 7시	연	합동 위령미사		영원한 안식
	생	이제필(요셉)	가족	주님 은총 감사
		우창명(요한) 박영설(세실리아)	대부모	가정 축복 영육간 건강
		강경숙(멜라니아)	강호신	주님 축복 영육간 건강
		강현(스콜라스티카)	성영아	축 축일 주님 은총 영육간 건강
		방남분(아가다)	글라라	

		지향자	봉헌자	지향내용
오전 10시	연	합동 위령미사		영원한 안식
	생	한창섭(스테파노)	가족	빠른쾌유 주님축복 자비 은총
		이성국(바오로) 신부님		
		고영철(마리노) 정영숙(비비안나)	조길훈	
		성영아(라파엘라)	임데레사	
		김은길(요셉)	김현	
		최천웅(안토니오) 서춘자(율리안나)	가족	영육간 건강 주님 축복 은총 평화.
		안나 회원	안나회	
		제이미 홍	홍정환	
		홍동환(다미아노) 가족		
		이경화(루시아)	대모	
		박애라(비아) 장례미사 참례와 박비아를 위해 기도해 주신 모든 분들	박묘점	
		최정환(크리스티나)	김현직	

하느님께 바치는 교무금 납부는 가장 먼저, 제 달에, 기쁘게 봉헌합시다!

♡ **특별헌금 –교구내 병환중에 계신 사제들을 위한** : 2월 18일(주일)미사 중

♡ **본당 설립 50주년 준비 도네이션** 안병록 $2,000.- 마르따회 $500.-

♡ **영상교리 안내**
연중 제6주일 : 성경(2/11)
사순 제1주일 : 양심성찰(2/18)

♡ **이번주 다과 봉사** : 김대학(힐라리오) 유가족

♡ **설 합동 위령미사**
일시 : 오늘 (2월 11일) 7시, 10시 미사
세상을 떠난 조상, 친지, 은인들을 위한 합동 연미사로 봉헌됩니다
* 설날 합동 위령미사에 상차림과 연도 있습니다

♡ **그리스도의 모후 꾸리아 월례회의** : 오늘(2월 11일) 8:30am 사랑방

♡ **재의 수요일 미사** : 2월 14일(수) 저녁 8시
이날 교회는 참회의 상징으로 재를 축복하여 머리에 얹는 예식을 합니다 재의 수요일은 단식과 금육을 함께 지킵니다

♡ **십자가의 길** : 사순시기 매 주 목요일 7:30pm

♡ **사순 판공 성사 실시**
사순 시기 동안 매 미사 30분 전에 판공성사를 보실 수 있습니다
성당 뒤에 마련된 판공 성사표 용지를 기입하셔서 봉헌함에 넣어주세요

♡ **성지가지 회수** : 성당 뒤 성지가지 회수함에 넣어주시기 바랍니다

♡ **베드로회 신년 하례식** : 2월 18일(주일) 11:30am, 친교실,
점심과 다과 있습니다

♡ **주일학교 학부모 모임** : 2월 18일(주일) 10시 미사 후, 학교카테테리아

♡ **도서실 오픈 시간 : 매 주일 오전 7시 10시 미사 후**
신간 서적이 도서실에 많이 들어왔으니 많은 분들의 이용 바랍니다

♡ **본당 묘지 (Forest Hill) 관리 위원회 발족**
본당 묘지인 무궁화 동산의 묘비 및 부속물 설치에 관한 관리를 보다 질서있고 아름답게 하기 위하여 묘지 관리 위원회를 발족합니다
발족식 : 3월 10일(주일) 10시 미사 후, 성당 친교실
회원 : 본당 묘지 사용자 유가족
준비 위원 : 강남운 이규선 하동한 (tel : 267-616-8899), 연령회장

♡ **2024년 본당 설립 50주년 기념 준비 일환**
1) 미사 전, 각 단체, 구역모임에서 마침 기도로 본당 설립 50주년 기념 기도문 바치기
2) 묵주기도 100만단 바치기 운동 전개
3) 본당 설립 50주년 기념 준비 기금으로 매주 2차 헌금 봉헌 (교구 특별 헌금이 없는 주일)

♡ **본당발전 기금 및 50주년 기금 마련 도네이션 트리 설치**

도네이션 하시는 신자분들 이름 게시
나뭇잎 : 500불
본당발전 및 50주년 기금 마련을 위한
도네이션에 신자분들의
적극 참여 바랍니다

♡ **2024년 성당 설립 50 주년 기념 행사 일정**
1) **도전! 골든벨 성경퀴즈 대회 : 4월 14일(주일) 오후 12시, 친교실**
참가 대상 : 필라 성당 교우 (2인 1조)
사목회,각 단체(레지오 포함), 각 구역 1개조 (의무 참가)
개인 : 가족,친구, 2인 1조로 구성 가능한 단체 환영.
참가 신청 : 1월 18일 - 3월 17일 (8주간 접수)
문의 : 50주년 기념 행사 위원회 (267) 471-8869
퀴즈 출제 : 성경 4 복음서 4권/400문제 (서울 대교구 사목국 발간)
교재 배부 : 3월 10일 ~17일 (2주간)
참가 신청하신 조에 한하여 배부합니다
2) **전신자 5KM 걷기 대회 : 5월 5일(주일) 오후 1시, 로리머 공원**
3) **합동 열린 음악회 : 5월 17일(금) 오후 7시, 본당 성전**
4) **서울 대교구 주교님 초청 감사 미사 : 6월 16일(주일)**
감사 미사 후 주교님과 점심 식사 (펜 아시안 연회실)
5) **필라 대교구 주교님,역대 주임 신부님 초청 경축 미사**
일시 : 6월 30일(주일)
경축 미사 후 주교님, 초청 신부님들과 점심 식사(펜 아시안 연회실)

♡ **영수증 모으기 안내** 1월 한아름 영수증 마감일 : 2월 18일(주일)

김승원 카이로프랙틱 척추신경의료원
Ambler (215)641-9808
Cheltenham (215)276-1976

경희 한의원
545 N. Bethlehem Pike
Lower Gwynedd PA 19002
(Tel) 215-224-2070
www.kyungheepa.com

이즈미(Izumi)
(아씨 푸드코트)
돈까스/우동/덮밥
테리야끼/카레/교자
(215) 412-4228

김홍길 회계사무소
(215) 635-7536

빛나 전기
김영찬 (Tel) 215-783-2528
Licensed Electric
Contractor PA, NJ

장우균 CPA 공인회계사
(215)635-6463
wchangcpa@gmail.com

그레이스 김 보험
오바마 케어
메디 케어
610-275-6321

이 난에 광고를 원하시는
사업체는 사무실에 신청
바랍니다

장례에 관한 모든것
김기호 예의원
KIM FUNERAL HOME
215.424.0404

State Farm
비비안리종합보험
(215) 628-4323

공인회계사 CPA
박희중.고현우
(215) 782 - 2121

빅센트릭 가전제품
창고판매 => 시간, $$ 최대 절감
(김치)냉장고, 세탁기, 오븐, - -
무료배달, 판매세 없음, 무이자 할부
443,250,8094/sales@BigCentric.com
151 Edgemoor Rd, Wilmington, DE