천주교 필라델피아 한인성당

Holy Angels Parish of Archdiocese of Philadelphia
www.philaholyangels.org

7000 Old York Road, Philadelphia, PA 19126 • 사무실 (215) 927-1662 • FAX (215) 224-6615
주임 신부 : 김순진(요셉) • 보좌 신부 : 김찬미(가비노)
사목회장 : 신유승(가밀로) 267-879-2103 • 연령회장 : 박범수(요셉) 267-210-7336

Mass		성사 · 면담	
Weekday	PM 8:00 (Tuesday · Thursday)	유 아 세 례	매월 첫째 주 토요일 오후 7:00
Saturday	PM 8:00	축성 (차량, 집)	항 시 가 능
Sunday	AM 7:00, 10:00(교중)	고 백 성 사	미사 시작 전 20분
	AM 11:30 Sunday School	혼 인 면 담	3개월 전 사무실로 신청
	PM 5:00 (청년 미사)	신 앙 상 담	항 시 가 능

오늘의 전례

입당 성가 : 438 주께 감사드리자
제 1독서 : 집회서 15,15-20
화 답 송 : ◎ 행복하여라, 주님의 가르침을 따라 사는 이들!
제 2독서 : 사도 바오로의 코린토 1서 2,6-10
복음환호송 : ◎ 알렐루야.
○ 하늘과 땅의 주님이신 아버지, 찬미받으소서.
아버지는 하늘 나라의 신비를 철부지들에게
드러내 보이셨나이다. ◎

복 음 : 마태오 5,17-37
봉헌성가 : 13 주님을 그리나이다
영성체송 : 그들은 실컷 먹고 배불렀네.
주님이 그들의 바람을 채워 주셨네.
그들의 바람을 저버리지 않으셨네.
성체성가 : 180 주님의 작은 그릇
파견성가 : 437 찬양하라 주님의 이름을

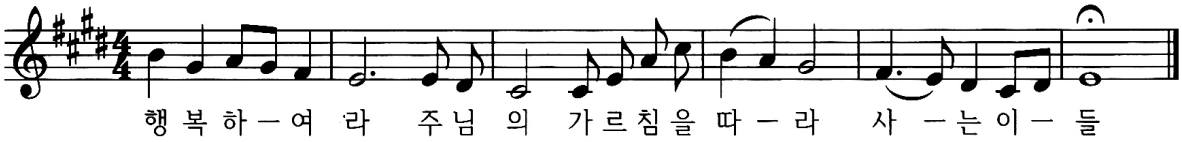

전례 봉사자

일 시	미사해설	제1독서	제2독서	복사	성체 분배	구역 봉사
2월 11일(토) 8시	이현숙	한형숙	이춘섭	정현아 정예은 박시후 김다하		
2월 12일(주일) 7시 **10시** **11시 30분**	변용천 박재현	신미숙 김종혁	김금숙 강명숙	남영인 공태환 임고이 양준성 임진이 김채령 이재준 박규민	김석현 김현직 나선호	Upper Dublin
2월 14일(화) 8시	김훈식	류낙진		최세레나 양준성 최엔젤라 루이스보일		
2월 16일(목) 8시	이현숙	이춘섭		최세레나 권서현 최엔젤라 이도훈		
2월 18일(토) 8시	김정희	김용식	김정애	정현아 임고이 정예은 임진이		
2월 19일(주일) 7시 **10시** **11시 30분**	김항규 박재현	신미숙 소병진	김금숙 정명임	최성현 최성진 이재준 공태환 박규민 박규현 최세레나 최엔젤라	김근회 이인섭 서영찬	Upper Dublin

3분 교리

선종 (善終) 의 의미 ?

가톨릭에서 사용하는 '죽음' 을 가르키는 '선종하셨습니다'

가톨릭에서 임종 때에 병자성사 (종부성사) 를 받아 큰 죄가 없는 상태에서 죽는 일 . ' 착하게 살고 복되게 생을 마친다 ' 는 뜻을 가진 선생복종 (善生福終) 에서 유래 , ' 선생복종 ' 은 이탈리아의 선교사 로벨리가 1652 년 베이징 (北京) 에서 간행한 한문 교리서 ' 선생복종정로 (善生福終正路)' 에 들어 있는 말이다 . ' 선생복종정로 ' 는 일상 생활에서 교리의 가르침에 따라 착하게 살다가 복되고 거룩한 죽음을 맞이할 수 있도록 올바른 길을 가야 한다는 뜻이다 .

' 선종 ' 이란 말을 한국에 처음 들여온 사람은 최양업 토마스 신부였다 . 그는 1849 년 사제서품을 받아 한국 천주교의 두 번째 사제가 됐고 , 중국에서 가져온 한문 교리서를 번역해 보급하고 전교 (傳敎) 하는 데 온몸을 바쳤다 . 착하게 살다 복되게 죽는 것이 영생을 예비하는 삶이라는 것을 깨우쳐 주기 위해 ' 선종가 (善終歌)' 라는 노래를 직접 작사해 보급하기도 했다 .

' 선종 ' 이 천주교에서 죽음을 뜻하는 말로 공식적으로 자리 잡은 것은 1880 년이다 . 당시 펠릭스 클레르 리델 주교 등 프랑스 파리 외방전교회 선교사제들이 최초의 한불 (韓佛) 사전을 만들면서 ' 선종 ' 을 수록해 이 말이 천주교에서 죽음을 뜻하는 용어로 공식화됐다 . 명사로는 ' 선종 ', 동사로는 ' 선종했다 ' 또는 ' 선종하셨다 ' 고 하면 된다 .

' 요한 바오로 2 세 선종 ' 이나 ' 김수환 추기경 선종 ' 등의 기사를 통해 이 단어를 접한 사람들이 많을 것이다 . 그러나 성직자나 수도자 외에 평신도가 사망했을 때도 선종이라는 표현을 쓴다 .

동방 정교회에서는 ' 안식 ', 개신교에서는 ' 소천 ' 및 ' 별세 '(성공회) 라는 단어를 사용한다 .
일반적으로 사회에서는 '영면' 이라는 말을 쓰기도 하지만 이를 우리 가톨릭 신자들이 사용할 말은 아닌 것이다 . 왜 ? 우리 가톨릭에서는 '선종' 이라는 좋은 용어가 있기 때문이다 .

부고 공지
OOO 님께서 '선종' 하셨음을 알려 드립니다 .

- 김순진 요셉 주임신부 편집 -

■ 우리들의 정성

주일헌금 $2.638.- **특별헌금** $1.490.-

감사헌금 $200.- (이재진 $100.- 익명 $100.-)

교 무 금 $6,960.-

조광수(2)	최상욱(2)	김용상(2)
김동영(2)	김 현(2)	황승연(2-3)
이종헌(2)	김완수(2)	서영찬(1-2)
이재진(6-1)	신영민(2)	변용천(1-3)
이승준(1-2)	이승욱(1-2)	신양일(1-12)
변헬렌(1-2)	정락희(1-2)	오미자(1-12)
박범수(1-2)	한형숙(1-3)	백태순(1-12)
이영자(1-2)		

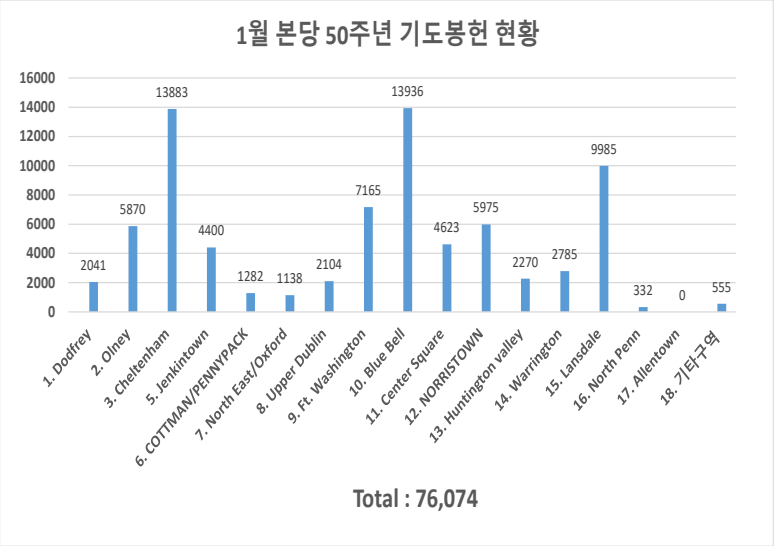

미사 지향

		지향자	봉헌자	지향내용
토요일	연	김희자(안나)	오상윤	영원한 안식
		박금자(세실리아)	서옥희	
		김용관(미카엘) 송현희(미카엘라) 신택현(암브로시오)이태경(글라라)	김형중	
		석상남 김금순(마리아)	신양원	
		신남종(요셉) 홍옥순(마리아)		
	생	석숙형(루시아)	신양원	쾌유 자비
		장현범(바오로)		축복
		정귀복(루시아)	영적독서팀	가정축복
		강현(스콜라스티카)	이재업	축일 축하
		이준혁(미카엘)	이상준	축생일 축복
오전 7시	연	한진수(그레고리오)		영원한 안식
		백영기(안드레아)	가족	
		전시내	음정숙	
		강광희(다두) 박복순(마리아) 김단순(마리아)	강호신	
		김흥욱(마태오) 김금자(마리안나)	김루시아	
		김옥동(루시아)	박영남	
		이익경(도미니코)	가족	
		이인화(요한) 수농할아버지 수농할머니	이응창	
		김희자(안나)	김선옥	
	생	정은(세실리아) 김영철(아우구스티노)	대부	주님 축복 자비 건강
		강호신(마지아) 강경숙(멜라니아)	강선순	축복 건강
		김동영(요한 마리아비안네)		축생일
		박순희(레지나)	심상남	쾌유
오전 10시	연	김정서(요한)	허덕례	영원한 안식
		김갑화(아네스)김보필(요나단)	김도호	
		정호상(레오)	정창용	
		염낙희(레지나)강신정(에우세비오)	가족	
		안병록(바르나바)	가족	
		조광일(베드로)	가족	
		윤정숙(마리아)	최데레사	
		김천수 김용중(미카엘) 김영란(도미니카)	김길수	
		김정용(레안데르)	가족	
		유혜자(젬마)	헬레나	
		전원철(제임스)	전다남	
		전원철(제임스) 김갑화(아네스) 김보필(요나단)	권용배	

		지향자	봉헌자	지향내용
오전 10시	연	이준영(멜키올)	가족	영원한 안식
		한진수(그레고리오)	가족	
		김난홍	박글라라	
	생	이상인(브르노)	이기순	쾌유 주님 은총 자비 축복
		김광배(요한) 김태순(마리아)	김종혁	
		김요안(요한) 황은연(크리스티나)	변헬레나	
		임경화(데레사)	박글라라	영육간 건강 주님 축복 감사
		이영숙(마리아)가정	가족	
		임경화(데레사) 이복순(아가다) 안상영(아네스) 임영옥(아네스) 강명숙(예레미아)		
		안혜진(레지나)가정	엄마	
		안은진(세실리아)가정		
		안광언(다니엘)가정		
		신영민(스테파노) 김항규(안드레아) 구광모(요셉)김유미(마리아) 이동형(요한)주민정(안젤라)		
		김채령(헤레나)	할머니	
		이용은(요셉) 박순숙(마리아)	류낙진	
		장현기(토마스) 박순완(수산나)		
		류낙진(대건안드레아) 박금숙(루시아) 류미소(로사) 류요한		
		이재업(스테파노) 강현(스콜라스티카)		
		오응석(베드로)가족	오미자	영육간 건강 축복 평화 가정 축복 감사
		조광수(바오로)	가족	
		황토마스 황대운(앤드루) 황미란(아나다시아) 황대현(다니엘)	강선순	
		강현(스콜라스티카) 방명혁(방지거) 유영아(루시아) 방남분(아가다)	방남분	축일축하 영육간 건강
		김종계(마르코) 김종국(베드로) 고광양(요셉)	권용배	은총 자비
		이대빈(제임스)	사랑의 샘	첫돌 축하
		최영자(엘리사벳)	묵주기도의 모후 Pr.	생일 축복 건강
		박다남(마리아아눈시아따)		
		이예림(스콜라스티카)	이서영	

하느님께 바치는 교무금 납부는 가장 먼저, 제 달에, 기쁘게 봉헌합시다!

♡ 금주의 영명 축일 – 축하합니다!

2월 13일	**캐서린** : 김수연	**2월 15일**	**파유스티노** : 이지훈
2월 14일	**발렌티노** : 김세종	**2월 16일**	**사무엘** : 함재희 온정원 김주호 이사무엘

♡ 특별헌금– 교구내 병환중에 계신 사제들을 위한
일시 : 오늘(2월 12일) 미사 중

♡ 가톨릭 자선 사업 후원금 모금
필라 교구에서 가톨릭 자선 기금을 모금합니다 2023년 본당에 할당된 목표액은 $7,523.- 입니다 여러분의 후원으로 어려운 이웃에게 희망을 줄 수 있도록 많은 협조 부탁드립니다
후원 방법 : 본당 사무실을 통해서 체크 또는 현금으로 후원금을 내시면 됩니다
지난주 도네이션 : 김순진 요셉 주임 신부님 $300.-
구광모 $100.- 황승연$100.- **Total $500.–**

♡ 본당 설립 50주년 기념 준비 도네이션
김선옥 $1000.- 총 누계 : $6,439.-

♡ 이번 주 커피 봉사 : Upper Dublin

♡ 본당 보좌신부님으로 '주국돈 마르티노' 신부님 발령
서울대교구 2023년 상반기 정기 인사발령(2월1일)에, 우리 필라델피아 한인 본당 보좌신부로 '주국돈 마르티노' (2012년 서품)신부님이 발령 받았습니다. 신부님의 빠른 부임을 위해 신자들의 기도 부탁드립니다. 그동안 우리 본당에서 수고해주신 '김찬미 가비노' 신부님께서는 안식년 발령을 받아서, 우리 본당에 새신부님이 오실 때까지 수고해 주시겠습니다. 신부님을 위해서도 기도 부탁드립니다.

♡ 김찬미 가비노 신부님 영명축일 축하미사 봉헌
김찬미 가비노 신부님의 영명축일 축하미사를 2월 19일(주일)에 봉헌합니다 교우분들께서는 신부님의 영육간의 건강을 위하여 많은 기도 바랍니다. 영적 선물은 성당 뒤 봉헌함에 넣어 주시기 바랍니다
축하식 : 2월 19일(주일) 10시 미사 후

♡ 2024년 본당 설립 50주년 기념 준비 일환
1) 미사 전, 각 단체, 구역모임에서 마침 기도로 본당 설립 50주년 기념 기도문 바치기
2) 묵주기도 100만단 바치기 운동 전개
3) 본당 설립 50주년 기념 준비 기금으로 매주 2차 헌금 봉헌 (교구 특별 헌금이 없는 주일)

♡ 재의 수요일 미사 : 2월 22일(수) 저녁 8시

♡ 사순 특강
* **1차 특강** : 3월 3일(금) 저녁 7시 : 찬양
7시 30분 : 황필구 요한카페스트라 (뉴욕 브르클린 교구) 신부님 특강
* **2차 특강** : 3월 10일(금) 저녁 7시 찬양
7시 30분 : 주임 신부님 특강(아브라함의 믿음 2부)

♡ 성지가지 회수 2월 19일(주일)까지 Box에 넣어 주시기 바랍니다.

♡ 주일학교, 한글학교 개학 오늘(2월 12일)
주일학교 수업, 미사, 한글학교 수업 있습니다

♡ 2월 울뜨레아 모임 : 오늘(2월 12일) 8시 15분, 학교 건물 1층

♡그리스도의 모후 월례 회의 : 오늘(2월 12일) 8:30am

♡ 베드로회 모임 : 2월 26일(주일) 11:30am , 친교실, (점심 제공)

♡ 우리 본당 주임신부님과 함께하는 성모발현지 성지순례 (메주고리예, 루르드, 파티마)
일정 : 2023년 9월 4일(월) – 9월 16일(토)
인원 : 선착순 25명 비용: $3,990.- (2인1실) 신청비 : $1500.-
신청 마감: 2월 28일까지 접수 : 소귀경 로즈마리 267-984-8549

♡ 영수증 모으기 안내
* **한아름** : 1월 한아름 영수증 마감일 : 2월 12일(주일)

김승원 카이로프랙틱 척추신경의료원
Ambler (215)641-9808
Cheltenham (215)276-1976

경희 한의원
545 N. Bethlehem Pike
Lower Gwynedd PA 19002
(Tel) 215-224-2070
www.kyungheepa.com

본가
한국 전통 음식
(Tel) 267-645-3552 (아씨 맞은편)
구역회, 단체모임 환영

김홍길 회계사무소
(215) 635-7536

빛나 전기
김영찬 (Tel) 215-783-2528
Licensed Electric Contractor PA, NJ

장우균 CPA 공인회계사
(215)635-6463
wchangcpa@gmail.com

그레이스 김 보험
오바마 케어
메디 케어
610–275–6321

하 약국
1200 Welsh Road, STE A4
North Wales, PA 19454
Dollar Tree 바로 옆 위치
Tel (267) 222–8881

장례에 관한 모든것
김기호 예의원
KIM FUNERAL HOME
215.424.0404

State Farm
비비안리종합보험
(215) 628-4323

공인회계사 CPA
박희중.고현우
(215) 782 - 2121

빅센트릭 가전제품
창고판매 => 시간, $$ 최대 절감
(김치)냉장고, 세탁기, 오븐, – –
무료배달, 판매세 없음, 무이자 할부
443.250.8094/sales@BigCentric.com
151 Edgemoor Rd, Wilmington, DE