천주교 필라델피아 한인성당

Holy Angels Parish of Archdiocese of Philadelphia
www.philaholyangels.org

7000 Old York Road, Philadelphia, PA 19126 • 사무실 (215) 927-1662 • FAX (215) 224-6615
주임 신부 : 김순진(요셉) • 보좌 신부 : 주국돈(마르티노)
사목회장 : 김도호(시메온) 267-992-5462 • 연령회장 : 김항규(안드레아) 201-874-4497

Mass		성사 · 면담	
Weekday	PM 8:00 (Tuesday · Thursday)	유 아 세 례	매월 첫째 주 토요일 오후 7:00
Saturday	PM 8:00	축성 (차량, 집)	항 시 가 능
Sunday	AM 7:00, 10:00(교중)	고 백 성 사	미사 시작 전 20분
	Am 11:30 (Sunday School)	혼 인 면 담	3개월 전 사무실로 신청
	PM 5:00 (청년 미사)	신 앙 상 담	항 시 가 능

오늘의 전례

입당 성가 : 20 어두움을 밝히소서
제 1독서 : 창세기 9,8-15
화 답 송 : ◎ 주님, 당신 계약을 지키는 이들에게
당신의 모든 길은 자애와 진실이옵니다.
제 2독서 : 베드로 1서 3,18-22
복음환호송 : ◎ 말씀이신 그리스도님, 찬미받으소서.
○ 사람은 빵만으로 살지 않고
하느님의 입에서 나오는 모든 말씀으로 산다. ◎

복 음 : 마르코 1,12-15
봉헌성가 : 216 십자가에 제헌되신
219 주여 몸과 맘 다 바치오니
영성체송 : 사람은 빵만으로 살지 않고,
하느님의 입에서 나오는 모든 말씀으로 산다.
성체성가 : 436 주 날개 밑
166 생명의 양식
파견성가 : 127 십자가 바라보며

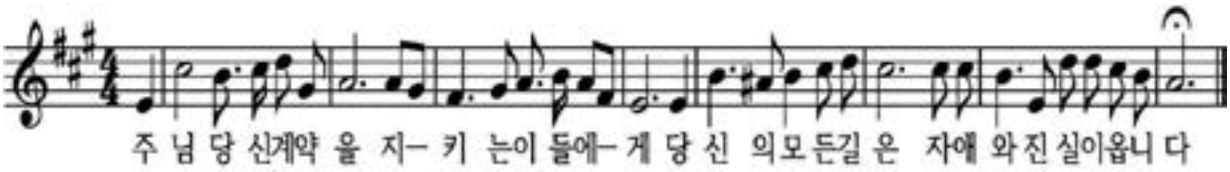

전례 봉사자

일 시	미사해설	제1독서	제2독서	복사	성체 분배	구역 봉사
2월 17일(토) 8시	김정희	이춘섭	조인선	인서윤 이지은 인서진 손은비		
2월 18일(주일) 7시	박재현	박은수	김금숙	남영인 이재준	이인섭	North Penn
10시	김항규	소병진	박선용	임고이 이세희 김채령 임진이	서영찬 강호신	
11시 30분				정현아 정예은		
2월 20일(화) 8시	김성호	박금숙		양준성 김진성 루이스보일 김진형		
2월 22일(목) 8시	김훈식	김정애		전아린 최성현 최성진 이도훈		
2월 24일(토) 8시	김훈식	소병진	박경미	이세희 김다하 이지은 김이안		
2월 25일(주일) 7시	임경화	김종혁	김금숙	임고이 임진이	김현직	North Penn
10시	김성호	이용재	정명임	정윤서 이동근 정준호 정윤호	김석현 김근회	
11시 30분				박규민 박규현		

생명의 말씀

광야에서

오늘 듣는 복음 말씀은 예수님께서 하느님 나라를 선포하실 때까지 꽤 긴 시간에 관한 짧은 내용입니다. 세례를 받으신 예수님은 광야로 가십니다. 복음은 이것을 성령께서 하신 일로 소개합니다. 광야를 나타내는 말은 신약 성경에서 '광야' 또는 '외딴곳'으로 번역됩니다. 인적이 없는, 군중들로부터 떨어진 조용히 머물 수 있는 곳을 말합니다. 실제로 복음에서 이 낱말은 예수님께서 기도하셨던 장소로(마르 1,35), 군중을 피해 쉬셨던 장소로(마르 1,45; 6,35) 표현됩니다. 이미 이런 내용은 광야가 단지 유혹의 장소만이 아니라 기도하는 곳이면서 휴식을 통하여 무엇인가를 준비하는 장소라는 것을 보여줍니다.

또한 광야는 구약의 이스라엘 백성에게 잊을 수 없는 장소입니다. 이집트에서 탈출한 백성이 사십 년간 광야에서 살았기 때문입니다. 그들에게 이 사십 년은 하느님께서 약속하신 땅에 이르기까지 믿음을 위한 가장 중요한 여정이 됩니다. 하느님께서는 광야에서 백성에게 당신의 이름을 알려주시고(탈출 3,14 참조) 계명을 주셨으며, 만나를 통하여 일용할 음식을 마련해 주셨습니다. 이스라엘 백성은 이미 광야에서 하느님께 제사를 드리면서 사제와 같은 백성으로 살아가기 시작했습니다. 백성에게 중요한 모든 것들이 외딴곳인 광야에서 이루어집니다. 히브리어로 광야의 뜻이 '말씀'과 연결된다는 것은 많은 것을 생각하게 만듭니다. 비록 광야가 사람이 살기에 적합하지 않고 모든 것이 결핍된 곳이지만, 오히려 하느님께서는 이곳에서 당신을 드러내시고 그들과 함께하십니다. 광야는 이런 의미에서 하느님의 말씀을 듣는 장소이기도 합니다.

아무것도 없는 것 같은, 버려진 것처럼 느껴지는 광야에서 사람들은 하느님을 만나고, 그분의 말씀을 듣습니다.

지금도 우리는 광야를 체험할 수 있습니다. 마치 하느님께서 함께 계시지 않는다고 느낄 수도 있습니다. 이렇게 홀로 남겨지고 쉽사리 희망을 찾기 어려울 때, 우리는 광야에 있는 것이나 마찬가지입니다. 하지만 성경은 역설적으로 그곳에서 하느님의 말씀을 듣고, 바로 그곳에서 하느님을 만날 수 있다고 말합니다. 예수님은 이 '광야에서' 유혹을 받으셨습니다.

유혹은 하느님에 대한 믿음을 시험합니다. 하느님으로부터 멀어지도록, 우리의 눈이 자기 자신만을 바라보도록 만드는 모든 것이 유혹입니다. 광야는 모든 것을 떠나 홀로 하느님을 만날 수 있는 곳입니다. 그렇기에 사순 시기는 '광야에서' 자신을 돌아보는 시간입니다. 절제와 보속의 시간이면서 은총과 자비를 경험하는 시간입니다. 사순 시기를 시작하면서 무엇보다 우리 자신을 위하여 주님의 도움을 청해야 합니다.

'광야에서' 주님을 만날 수 있도록 마음을 열고 그분을 찾아야 하겠습니다.

허규 베네딕토 신부
가톨릭대학교 성신교정

■ 우리들의 정성

주일헌금 $2,934.-

교 무 금 $5,240. -

김용상(2)	박희중(1-3)	이세옥(3)
이영석(2)	김광수(1-2)	서병세(1-3)
강남운(2)	이주산(1-3)	김광배(3-4)
박정화(2)	박상민(1-3)	김숙자(1-4)
김종혁(2)	이월순(1-3)	김요안(9-12)
박상필(2)	김명수(1-2)	김요태(1-12)
주수광(2)	서영찬(1-2)	Soo K Presser(1-12)
이인자(2)	이종숙(1-6)	Sylvia Bender(2)
기우종(2)		

♡ 금주의 영명 축일 – 축하합니다!

2월 20일	**사도스** : 정근식 **레오** : 서의수
2월 24일	**아델라** : 박혜연

미사 지향

		지향자	봉헌자	지향내용
토요일	연	김용국(어거스틴) 하광옥(데레사) 김용주(마리아) 김안나 김페트리샤	가족	영원한 안식
		이동수(다니엘)	가족	
		박애라(비아)	박상민	
		이옥례(로사리마) 이현석(마지아) 강신정(에우세비오)	이마리아	
		하희숙(나타리아)		
	생	김은숙(세레나) 성영아(라파엘라)	김수산나	주님 은총 축복 건강
오전 7시	연	백영기(안드레아)	가족	영원한 안식
		김흥욱(마태오) 김금자(마리안나)	가족	
		김옥동(루시아)	박영남	
		이익경(도미니코)	가족	
		김병원(요한크리소스토모)	박귀선	
		김대학(힐라리오) 류한구(필립) 류혜자(젬마) 박애라(비아)	이경화	
	생	이제필(요셉)	가족	주님 축복 은총
		박상필(펠릭스) 박효영(바울리나)	강경숙	가정 축복 영육간 건강
오전 10시	연	문금희(글라라)	이마리아	영원한 안식
		김승철(방지거사베리오)	가족	
		이상인(브르노)	가족	
		박애라(비아)	가족	
			연령회	
		정옥재(엘리사벳)	정인선	
		김대학(힐라리오)	가족	
		강광희(다두) 박복순(마리아) 김단순(마리아) 강선희(발도로메오)	강호신	
		김상영(요한)	가족	
		이용은(요셉)	가족	
		김정서(요한)	가족	

		지향자	봉헌자	지향내용
오전 10시	연	김천수 김용중(미카엘) 김영란(도미니카)	김길수	영원한 안식
		안병록(바르나바) 이영자(엘리사벳)	가족	
		이영자(엘리사벳)	연령회	
		허향연(소화데레사)	백경준	
		김오차(요셉)	김지애	
		김정용(레안데르)	가족	
		이준영(멜키올)	가족	
		한진수(그레고리오)	가족	
	생	한창섭(스테파노)	가족	빠른쾌유 주님축복 자비 은총
		성영아(라파엘라)	임데레사	
		최천웅(안토니오) 서춘자(율리안나)	가족	영육간 건강 주님 축복 은총 평화 감사
		강호신(마티아) 길경숙(멜라니아)	강선순	
		이경화(루시아)	대모	
		최정환(크리스티나)	김젬마	
		최영자(엘리사벳)	묵주기도의 모후	
		김현직(요한) 최정환(크리스티나)		
		빅터 로사 니콜라스 애디	가족	
		재푸리 안젤라 사라 캐드린		
		실비아 피터 앤드류		
		김완순(세실리아)	자녀들	주님은총 자비
		이정필(다니엘)	정인혜	축생일 축복
		황보가(토마스) 황미란(아나다시아) 황대운(앤드루) 황대현(다니엘)	강선순	가정축복 생일축하
		이복순(아가다) 강진섭(요한)	대모	축일 축복 가정 축복 영육간 건강
		소피아(소피아)	홍정환	주님 축복
		키라(데레사)		생일축하 축복

하느님께 바치는 교무금 납부는 가장 먼저, 제 달에, 기쁘게 봉헌합시다!

♡ **특별헌금 –교구내 병환중에 계신 사제들을 위한** : 2월 18일(주일)미사 중

♡ **특별헌금 – 가톨릭 자선 사업을 위한** : 다음 주일(2월 25일) 미사 중

♡ **영상교리 안내**
사순 제1주일 : 양심성찰(2/18) 사순 제2주일 : 향주덕(2/25)

♡ **이번주 다과 봉사** : North Penn

♡ **십자가의 길** : 사순 시기 매 주 목요일 7 : 30pm

♡ **사순 판공 성사 실시**
사순 시기 동안 매 미사 30분 전에 판공성사를 보실 수 있습니다
성당 뒤에 마련된 판공 성사표 용지를 기입하셔서 봉헌함에 넣어주세요

♡ **부활 제대 꽃봉헌**
부활 제대 장식에 꽃을 봉헌하실 각 구역 단체 개인은 사무실에 신청바랍니다

♡ **베드로회 신년 하례식** : 오늘(2월 18일) 11:30am, 친교실, 점심과 다과 있습니다

♡ **주일학교 학부모 모임** : 오늘(2월 18일) 10시, 학교 건물 카페테리아

♡**울뜨레아 모임** : 오늘(2월 18일) 8:15am, 학교 건물 카페테리아

♡ **도서실 오픈 시간 : 매 주일 오전 7시 10시 미사 후**
신간 서적이 도서실에 많이 들어왔으니 많은 분들의 이용 바랍니다
대여한지 오래된 책들은 반납하시기 바랍니다

♡ **본당 묘지 (Forest Hill) 관리 위원회 발족**
본당 묘지인 무궁화 동산의 묘비 및 부속물 설치에 관한 관리를 보다 질서있고 아름답게 하기 위하여 묘지 관리 위원회를 발족합니다
발족식 : 3월 10일(주일) 10시 미사 후, 성당 친교실
회원 : 본당 묘지 사용자 유가족
준비 위원 : 강남운 이규선 하동한 (tel : 267-616-8899), 연령회장

♡ **레지오 아치에스 행사**
일시 : 3월 17일(주일) 12시 40분 성당, 대상 : 레지오 단원과 협조단원
* 10시 미사 후 친교실에서 식사 후12:30분까지 Pr.별로 모여주세요

♡**성물방 소식** : 청국장 도착했습니다

♡ **2024년 본당 설립 50주년 기념 준비 일환**
1) 미사 전, 각 단체, 구역모임에서 마침 기도로 본당 설립 50주년 기념 기도문 바치기
2) 묵주기도 100만단 바치기 운동 전개
3) 본당 설립 50주년 기념 준비 기금으로 매주 2차 헌금 봉헌 (교구 특별 헌금이 없는 주일)

♡ **본당발전 기금 및 50주년 기금 마련 도네이션 트리 설치**

도네이션 하시는 신자분들 이름 게시
나뭇잎 : 500불
본당발전 및 50주년 기금 마련을 위한
도네이션에 신자분들의
적극 참여 바랍니다

♡ **2024년 성당 설립 50 주년 기념 행사 일정**

1) **도전! 골든벨 성경퀴즈 대회 : 4월 14일(주일) 오후 12시, 친교실**
참가 대상 : 필라 성당 교우 (2인 1조)
사목회,각 단체(레지오 포함), 각 구역 1개조 (의무 참가)
개인 : 가족,친구, 2인 1조로 구성 가능한 단체 환영.
참가 신청 : 1월 18일 – 3월 17일 (8주간 접수)
문의 : 50주년 기념 행사 위원회 (267) 471-8869
퀴즈 출제 : 성경 4 복음서 4권/400문제 (서울 대교구 사목국 발간)
교재 배부 : 3월 10일 ~17일 (2주간)
참가 신청하신 조에 한하여 배부합니다

2) **전신자 5KM 걷기 대회 : 5월 5일(주일) 오후 1시, 로리머 공원**

3) **합동 열린 음악회 : 5월 17일(금) 오후 7시, 본당 성전**

4) **서울 대교구 주교님 초청 감사 미사 : 6월 16일(주일)**
감사 미사 후 주교님과 점심 식사 (펜 아시안 연회실)

5) **필라 대교구 주교님,역대 주임 신부님 초청 경축 미사**
일시 : 6월 30일(주일)
경축 미사 후 주교님, 초청 신부님들과 점심 식사(펜 아시안 연회실)

♡ **제66차기초 성령세미나 참가안내**
일시 : 3월14일-17일, 뉴튼 분도 수도원(297 US-206, Newton,NJ)

♡ **영수증 모으기 안내** 1월 한아름 영수증 마감일 : 2월 18일(주일)

김승원 카이로프랙틱 척추신경의료원
Ambler (215)641-9808
Cheltenham (215)276-1976

경희 한의원
545 N. Bethlehem Pike
Lower Gwynedd PA 19002
(Tel) 215-224-2070
www.kyungheepa.com

이즈미(Izumi)
(아씨 푸드코트)
돈까스/우동/덮밥
테리야끼/카레/교자
(215) 412-4228

김홍길 회계사무소
(215) 635-7536

빛나 전기
김영찬 (Tel) 215-783-2528
Licensed Electric
Contractor PA, NJ

장우균 CPA 공인회계사
(215)635-6463
wchangcpa@gmail.com

그레이스 김 보험
오바마 케어
메디 케어
610-275-6321

첼튼햄 홈케어 에이전시
Anna Chung
메디케이드, 공증업무
267-918-4755
215-930-9889

장례에 관한 모든것
김기호 예의원
KIM FUNERAL HOME
215.424.0404

State Farm
비비안리종합보험
(215) 628-4323

공인회계사 CPA
박희중.고현우
(215) 782 - 2121

빅센트릭 가전제품
창고판매 => 시간, $$ 최대 절감
(김치)냉장고, 세탁기, 오븐, – –
무료배달, 판매세 없음, 무이자 할부
443,250,8094/sales@BigCentric.com
151 Edgemoor Rd, Wilmington, DE