천주교 필라델피아 한인성당

Holy Angels Parish of Archdiocese of Philadelphia
www.philaholyangels.org

7000 Old York Road, Philadelphia, PA 19126 • 사무실 (215) 927-1662 • FAX (215) 224-6615
주임 신부 : 김순진(요셉) • 보좌 신부 : 김찬미(가비노)
사목회장 : 신유승(가밀로) 267-879-2103 • 연령회장 : 박범수(요셉) 267-210-7336

Mass		성사 · 면담	
Weekday	PM 8:00 (Tuesday · Thursday)	유 아 세 례	매월 첫째 주 토요일 오후 7:00
Saturday	PM 8:00	축성 (차량, 집)	항 시 가 능
Sunday	AM 7:00, 10:00(교중)	고 백 성 사	미사 시작 전 20분
	AM 11:30 Sunday School	혼 인 면 담	3개월 전 사무실로 신청
	PM 5:00 (청년 미사)	신 앙 상 담	항 시 가 능

오늘의 전례

입당 성가 : 118 골고타 언덕
제 1독서 : 창세기 2,7-9; 3,1-7
화 답 송 : ◎ 주님, 당신께 죄를 지었사오니
저희를 불쌍히 여기소서.
제 2독서 : 사도 바오로의 로마서 5,12-19
복음환호송 : ◎ 말씀이신 그리스도님, 찬미받으소서.
○ 사람은 빵만으로 살지 않고 하느님의 입에서
나오는 모든 말씀으로 산다. ◎

복 음 : 마태오 4,1-11
봉헌성가 : 342 제물 드리니
영성체송 : 사람은 빵만으로 살지 않고,
하느님의 입에서 나오는 모든 말씀으로 산다.
성체성가 : 182 신묘하온 이 영적
파견성가 : 122 구원의 십자가

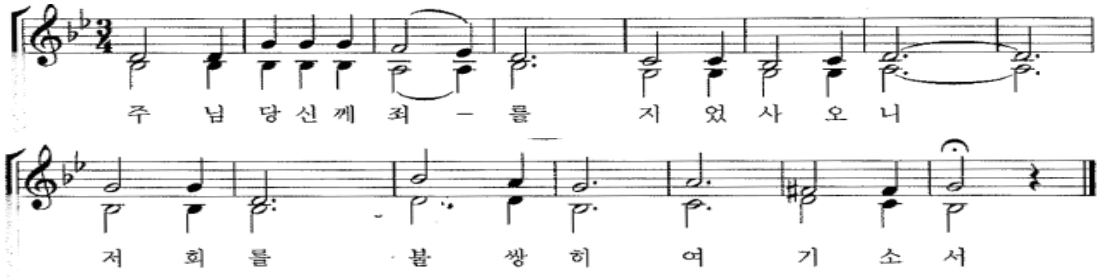

전례 봉사자

일 시		미사해설	제1독서	제2독서	복사	성체 분배	구역 봉사
2월 25일(토)	**8시**	김정희	이순철	차수정	정현아 임고이 임진이 이지은		
2월 26일(주일)	**7시** **10시** **11시 30분**	김도호 김항규	이진용 장현기	노원진 박순완	이재준 공태환 남영인 정준호 정윤호 김진성 이세희 김채령	서영찬 신유승 김근회	Jenkintown
2월 28일(화)	**8시**	김훈식	정명임		정윤서 권서현 권서진 루이스보일		
3월 2일(목)	**8시**	김도호	이춘섭		이재준 이세희 김채령 이도훈		
3월 4일(토)	**8시**	김정희	이순철	김정애	인 준 정현아 인서윤 정예은		
3월 5일(주일)	**7시** **10시** **11시 30분**	박재현 김항규	오만철 박금숙	박경미 양미쉘	전아린 이동근 임고이 양준성 박규민 임진이 남영인 박규현	신유승 이규선 김석현	Blue Bell

3분 교리

‘사순시기’ 를 시작하며.....

‘사순시기’ 는
‘재의 수요일’ 로부터 주님 부활 전 성주간의 성토요일까지 6 번의 주일을 뺀 전 기간을 말한다 . 이 사순시기는 예수님의 수난과 죽음을 묵상하며 예수님의 파스카 축제를 준비하는 기간이다 .

사순 (四旬) 에서 사 (四) 는 넉사 자에 순 (旬) 은 열흘 순으로 40 일을 뜻하는데 , 성경에서 이 40 이란 숫자는 중대한 일을 앞두고 이를 준비하는 기간을 상징한다 .

그 예로써
1) 이스라엘 백성이 축복의 땅인 가나안 땅에 들어가기전 40 년간 광야 생활을 거쳤고
2) 모세는 십계명을 받기 전 시나이 산에서 사십일 동안 재를 지켰고 (탈출 34, 28 참조)
3) 엘리야 예언자는 하느님을 만나러 호렙산에 갈 때 사십일을 걸어갔으며 (1 열왕 19,8)
4) 예수님께서도 당신의 공생활을 시작하기 전 광야에서 단식하시며 유혹을 받으셨다 .(마태 4, 1- 4)

이처럼 40 이란 숫자는 하느님을 만나는데 필요한 정화의 기간을 뜻한다 .

그래서 교회는 이 기간에 희생와 극기의 표징으로 금육과 단식을 실천하며 예수님의 수난과 죽음에 동참한다 .
교회는 전통적으로 재의 수요일과 주님 수난 성금요일에 금육과 단식을 함께 지킨다 .
이 사순시기동안 거행하는 미사에는 ‘알렐루야’ 와 ‘대영광송’ 은 바치지 않는다 .
그리고 사제는 회개와 속죄를 상징하는 ‘보라색’ 제의를 입는다 .
신자들은 ‘십자가의 길’ 기도를 자주 바침으로써 예수님께서 겪으신 고난의 길을 함께 걸으며 그 뜻을 새긴다 .

- 주임신부 편집 -

■ 우리들의 정성

주일헌금 $2.936.-
특별헌금 $1.750.-
교 무 금 $3,970.-

강남운(2)	정금숙(1-2)	이복남(1-6)
도중원(1-5)	박재현(1-2)	이규선(1-4)
박상민(1-3)	이종원(1-2)	권오성(3-5)
구광모(3-4)	정명자(1-12)	이용재(1-6)
이준서(1-2)	홍순학(1-12)	

♡ 금주의 영명 축일 – 축하합니다!

2월 26일	**이사벨라** : 정미선 유명숙
2월 28일	**안젤라** : 이제니퍼
3월 1일	**크리스토퍼** : 박상규 변윤수 **알비노** : 유승구
3월 3일	**가밀라** : 김나영
3월 4일	**루치오** : 주수광

미사 지향

		지향자	봉헌자	지향내용
토요일	연	김희자(안나)	오상윤	영원한 안식
		박금자(세실리아)	서옥희	
		김용민(요셉) 김미자(미카엘라)	가족	
		장용호(야고보)		
		김석계(필립)	가족	
	생	석숙형(루시아)	신양원	쾌유 자비
		서옥희(안나) 폴캐로		영육건강 평화
		박미옥(로사) 김윤중(요한)	가족	쾌유
오전 7시	연	한진수(그레고리오)		영원한 안식
		백영기(안드레아)	가족	
		유혜자(젬마)	가족	
		김옥동(루시아)	박영남	
		이익경(도미니코)	가족	
		김희자(안나)	김선옥	
	생	박상필(펠릭스) 박효영(바울리나)	강경숙	영육건강 가정 축복
		강호신(마티아)	박효영	생신 축하 축복
오전 10시	연	김갑화(아네스) 김보필(요나단)	김도호	영원한 안식
		안병록(바르나바)	가족	
		김정용(레안데르)	가족	
		유혜자(젬마)	헬레나	
			연령회	
			최데레사	
		전원철(제임스)	전다남	
		조광일(베드로)	가족	
		김천수 김용중(미카엘) 김영란(도미니카)	김길수	
		방인동(마지아) 방복례(알로시오)	방아가다	
		홍길자(루시아)	한영자	

		지향자	봉헌자	지향내용
오전 10시	연	이준영(멜키올)	가족	영원한 안식
		이옥희(로사)	정창용	
		한진수(그레고리오)	가족	
		안정남(수산나)	박영진	
		이삼덕 김정이	이복남	
	생	김순진(요셉)신부님	전혜순	영육간 건강 주님 축복
		전수봉(안셀모)가족		
		이상인(브르노)	이기순	쾌유 주님 은총 자비 축복
		남심미	조바오로	
		양은석(스테파노) 설금호(마리아)	이상인	
		김광배(요한) 김태순(마리아)	김종혁	
		임경화(데레사)		
		오기숙(아네스)	사랑의 어머니Pr	
		정귀자(아가다)		
		이규진(바오로)		
		최천웅(안토니오) 서춘자(율리안나)	가족	
		이제필(요셉)	최데레사	영육간 건강 주님 축복 은총 자비 감사
		이종환(알로이시오) 박한구(헤롤드) 이연복(데레사) 이규복(요한)	권용배	
		홍순동(마리아)	홍순학	
		방남분(아가다)		
		튀르키에 지진으로 인한 희생자들과 애쓰시는 분들		안전한 구조와 복구
		유명숙(이사벨라)	대모	축 영명축일
		김창숙(요안나)	권율리아나	축생일 주님은총 축복 사랑
		Abby Fee 하채희(젬마)	하동한	
		변광희(사라) 하정석(요한)		
		경애원 후원자님	도글라라	주님 축복

하느님께 바치는 교무금 납부는 가장 먼저, 제 달에, 기쁘게 봉헌합시다!

♡ **특별헌금–For the Archdiocese for the Milittary services**
일시 : 오늘(2월 26일) 미사 중

♡ **본당 설립 50주년 기념 준비 도네이션**
밥정회 $300.- 익명 $200.- Total $500.-
2월 19일 특별헌금 $1,750.- **총 누계 : $14,499.–**

♡ **이번 주 커피 봉사** : Jenkintown

♡ **상품권 판매 수익금** $505.-

♡**성시간** : 3월 2일(목) 저녁 8시 미사 후

♡ **김순진 요셉 주임 신부님 영명축일 축하미사 봉헌**
3월 19일은 김순진 요셉 주임신부님 영명축일 입니다. 본당에서는 김순진 요셉 주임 신부님의 영명축일 축하미사를 3월 12일(주일)에 봉헌합니다 교우분들께서는 신부님의 영육간의 건강을 위하여 많은 기도 해 주시기 바랍니다.
* 영적 선물은 성당 뒤 봉헌함에 넣어 주시기 바랍니다
축하식 : 3월 12일(주일) 10시 미사 후,
축하식 후 전신자 점심 나누기

♡ **베드로회 모임** : 2월 26일(주일) 11:30am , 친교실, (점심 제공)

♡ **구역장 모임** : 3월 7일(화) 저녁 미사 후

♡ **레지오 아치에스 행사**
일시 : 3월 12일(주일) 12시 30분, 성당
대상 : 레지오 행동단원 (레지오 행동 단원은 꼭 참석하시기 바랍니다.)
준비물 : 레지오 수첩, 묵주

♡ **우리 본당 주임신부님과 함께하는 성모발현지 성지순례 (메주고리예, 루르드, 파티마)**
일정 : 2023년 9월 4일(월) – 9월 16일(토)
인원 : 선착순 25명 비용: $3,990.- (2인1실) 신청비 : $1500.-
신청 마감: 2월 28일까지 접수 : 소귀경 로즈마리 267-984-8549

♡ **2024년 본당 설립 50주년 기념 준비 일환**
1) 미사 전, 각 단체, 구역모임에서 마침 기도로 본당 설립 50주년 기념 기도문 바치기
2) 묵주기도 100만단 바치기 운동 전개
3) 본당 설립 50주년 기념 준비 기금으로 매주 2차 헌금 봉헌 (교구 특별 헌금이 없는 주일)

♡ **십자가의 길** : 사순시기 매주 목요일 7;30pm

♡ **사순 판공 성사 실시**
사순 시기 동안 매 미사 30분 전에 판공성사를 보실 수 있습니다
성당 뒤에 마련된 판공 성사표 용지를 기입하셔서 판공성사표 봉헌함에 넣어주시기 바랍니다

♡ **사순 특강**
* **1차 특강** : 3월 3일(금) 저녁 7시 : 찬양
7시 30분 : 황필구 요한카페스트라노 (뉴욕 브르클린 교구) 신부님 특강
* **2차 특강** : 3월 10일(금) 저녁 7시 찬양
7시 30분 : 주임 신부님 특강(아브라함의 믿음 2부)

♡ **꾸리아 월례 회의**
애덕의 모후 : 3월 5일(주일) 11:30, 사랑방
그리스도의 모후 : 3월 12일(주일) 8:30, 사랑방

♡ **상품권 판매 안내 :** 성물방에서 한아름, 아씨 상품권을 판매합니다

♡ **영수증 모으기 안내**
* **한아름** : 2월 한아름 영수증 마감일 : 3월 12일(주일)
한아름 스마트 카드를 사용한 영수증은 모두 무효처리 됩니다
한아름 스마트 카드를 사용하지 않은 영수증만 필요합니다
* **아씨** : 물건 구입시 "**성당, 가톨릭 또는 9020**"이라고 말하면 영수증에 대한 수익금이 성당으로 적립됩니다.

♡ **식당 영수증 모으기 안내**
본가 , 서라벌, 토담골, 뮤타, 코리아 가든, 종가집, 고향산천, 소 코리안 그릴, 고기 BBQ, 수라 식당 영수증의 3% 수익이 됩니다.

김승원 카이로프랙틱 척추신경의료원
Ambler (215)641-9808
Cheltenham (215)276-1976

경희 한의원
545 N. Bethlehem Pike
Lower Gwynedd PA 19002
(Tel) 215-224-2070
www.kyungheepa.com

본가
한국 전통 음식
(Tel) 267-645-3552 (아씨 맞은편)
구역회, 단체 모임 환영

김홍길 회계사무소
(215) 635-7536

빛나 전기
김영찬 (Tel) 215-783-2528
Licensed Electric Contractor PA, NJ

장우균 CPA 공인회계사
(215)635-6463
wchangcpa@gmail.com

그레이스 김 보험
오바마 케어
메디 케어
610–275–6321

하 약국
1200 Welsh Road, STE A4
North Wales, PA 19454
Dollar Tree 바로 옆 위치
Tel (267) 222–8881

장례에 관한 모든것
김기호 예의원
KIM FUNERAL HOME
215.424.0404

State Farm
비비안리종합보험
(215) 628-4323

공인회계사 CPA
박희중.고현우
(215) 782 - 2121

빅센트릭 가전제품
창고판매 => 시간, $$ 최대 절감
(김치)냉장고, 세탁기, 오븐, – –
무료배달, 판매세 없음, 무이자 할부
443,250,8094/sales@BigCentric.com
151 Edgemoor Rd, Wilmington, DE