필라델피아 한인천주교회

Holy Angels Parish of Archdiocese of Philadelphia
www.philaholyangels.org

7000 Old York Road, Philadelphia, PA 19126 • 사무실 (215) 927–1662 • FAX (215) 224–6615 • 사제관 (215) 548–2304
주임신부 : 이효언(펠릭스) (felixlhu@yahoo.com) 보좌신부 : 박창엽(파비아노) (fabiano@hanmail.net)

Mass		성사 · 면담	
Weekday	PM 8:00 (Tuesday · Thursday)	유 아 세 례	매월 첫째 주 토요일 오후 7:30
Saturday	PM 8:00	축성 (차량, 집)	항 시 가 능
Sunday	AM 7:00, 10:00(교중)	고 백 성 사	미사 시작 전 20분
	AM 11:30 (Sunday School) (May 27 - Sept. 2 Summer Vacation)	혼 인 면 담	3개월 전 사무실로 신청
	PM 5:00 (Youth)	신 앙 상 담	항 시 가 능

오늘의 전례

입당 성가 : 78 영광의 왕께 찬미를
제 1독서 : 탈출기 16,2–4.12–15
화 답 송 : 주님은 하늘의 양식을 주셨네.
제 2독서 : 에페소서 4,17.20–24
복음환호송 : ⦿ 알렐루야
○ 사람은 빵만으로 살지 않고,
하느님의 입에서 나오는 모든 말씀으로 산다. ⦿

복 음 : 요한 6,24–35
봉헌성가 : 217 정성 어린 우리 제물 210 나의 생명 드리니
영성체송 : 주님은 하늘에서 마련하신 빵을 저희에게 주셨나이다.
그 빵은 누구에게나 맛이 있어 한없는 기쁨을
주었나이다.
성체성가 : 154 주여 어서 오소서 165 주의 잔치
파견성가 : 28 불의가 세상을 덮쳐도

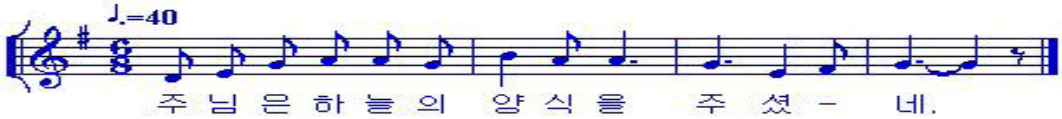

전례 봉사자

일 시	미사해설	제 1독서	제 2독서	복 사	성체 분배	봉사 구역
8월 4일(토요특전) 8시	방남분	김용식	박금숙	김태국 조영진 고동후 조봄이	강호신	
8월 5일(주일) 7시 10시	권혁석 김현직	이철규	김정애	정충현 이 규 김현우 주성현 이병헌 이태영 변윤수	장현기 한진수 김홍길 이관수	Upper Dublin
8월 7일(화) 8시	김용석	허성희		김동영 강주은 신승우 신정우		
8월 9일(목) 8시	김미해	주민정		염정관 김영진 변윤수 고동후		
8월 11일(토요특전) 8시	이미숙	장현기	박순완	정충현 김동영 이재원 이재선	이규선	
8월 12일(주일) 7시 10시	김현직 변용천	이진용	노원진	김태국 이태영 하다윗 성재용 염정관 함대희 신승우	김홍길 강남운 최천웅 김석현	Ft. Washing

생명의 말씀

생명의 빵

한 정신병자가 밤에 몰래 백화점에 들어갔습니다. 이물건 저 물건을 살펴보다가 갑자기 물건에 붙어 있는 가격표를 떼어 자기 마음대로 바꾸어 붙였습니다. 만 원짜리 상품에는 백만 원을 붙여놓고, 백만 원짜리는 만 원을 붙이는 등, 온통 뒤죽박죽으로 가격표를 바꿔 달아 놓았습니다. 놀라운 일은 그 다음 날 일어났습니다. 아침에 백화점 문이 열리자 사람들이 물건을 사러 들어왔습니다. 그러고서는 어떠한 이상한 점도 느끼지 못한 채 정신병자가 바꿔 놓은 가격표대로 물건을 사갔습니다. 백만원짜리를 만 원에 그리고 만 원짜리를 백만 원에….

현대인들의 잘못된 가치관을 비꼬는 이야기입니다. 다시 말해서 무엇이 중요하고, 정말 무엇이 가치 있는 것인지 제대로 모르고 살아가는 현대인들, 그래서 진정 가치있는 것을 싸구려 취급하고 아무 가치가 없는 것을 귀한것인 양 착각하며 살아가는 현대인들의 잘못된 가치관을 비판하는 내용이라 하겠습니다.

오늘 복음에서 이러한 우리들의 모습을 예수님께서 꾸중하고 계십니다. 군중은 예수님을 찾아 몹시 헤맵니다. 예수님께서 군중 가운데 한 아이가 가지고 있던 빵 다섯 개와 물고기두 마리로 사람들을 배불리 먹게 하시자 사람들은 예수님을 이스라엘 민족을 해방할 정치적 메시아로 생각하며 왕으로 삼으려 했습니다. 예수님께서 기적을 행하시는 진정한 이유, 즉 본질을 보지 못하고 겉으로 드러나는 표징만을 보았기 때문입니다. 이러한 모습은 백화점에서 한 정신병자가 바꿔놓은 가격표대로 물건을 사는 현대의 우리 모습이라 하겠습니다.

예수님께서 말씀하십니다. “너희는 썩어 없어질 양식을 얻으려고 힘쓰지 말고, 길이 남아 영원한 생명을 누리게 하는 양식을 얻으려고 힘써라.”(요한 6,27) 우리는 살과 뼈로 이루어진 인간이기에 배고픔을 달래줄 육신의 음식이 중요하지만 영적인 존재이기에 그 이상으로 중요한 것이 있습니다. 그것은 진정한 삶의 가치요, 영원한 생명을 누리게 하는 양식입니다. 바로 생명의 빵입니다. 육적인 음식은 잠시의 배고픔을 달래주지만 영적인 음식인 생명의 빵은 영원을 달래줍니다.

그렇다면 삶의 진정한 가치를 찾고 영원한 생명을 주는 생명의 빵을 구하기 위해선 어떻게 해야 합니까? 예수님께서 말씀하십니다. “하느님의 일은 그분께서 보내신 이를 너희가 믿는 것이다.”(요한 6,29)

하느님께서 보내신 이를 믿는 것은 생명의 빵이신 예수 그리스도를 받아들이는 것입니다. 그러기 위해선 오늘 제2독서의 에페소서 말씀에서처럼 헛된 마음을 품고 사는 것이 아니라, 지난 생활을 청산하고 욕망에 사로잡힌 낡은 인간성을 벗어버리고 하느님의 모습대로 새롭게 태어나야 합니다. 그래서 생명의 빵이신 그리스도를 몸과 마음 안에 받아들여 그리스도와 하나가 되는 것입니다.

“내가 생명의 빵이다. 나에게 오는 사람은 결코 배고프지 않을 것이며, 나를 믿는 사람은 결코 목마르지 않을 것이다.”(요한 6,35)

교회상식 · 교리상식

천주교에서는 왜 성모 마리아를 높이 받드나요?

예수님을 낳으신 어머니일 뿐만 아니라 신앙인의 모범이기 때문이에요.

어떤 사람들은 천주교가 예수 그리스도를 믿는 것이 아니라, 마리아를 믿는 종교라고 잘못 알고 있습니다. 혹은 십계명에 우상을 섬기지 말하고 했는데, 천주교 신자들은 마리아 상(像)을 향해 절을 하니 우상숭배의 죄를 범하고 있다고 말하기도 합니다.

그러나 천주교에서 마리아를 공경하는 것은 하느님과 똑같은 정도로 공경하는 것이 아닙니다. 대상에 따라 공경의 정도를 세 단계로 구분하고 있는데, 흠숭지례(欽崇之禮), 상경지례(上敬之禮), 공경지례(恭敬之禮)가 그것입니다. 흠숭지례는 오직 하느님께만 드릴 수 있는 공경입니다. 상경지례는 성모 마리아에 대한 특별한 공경을 가리킬 때 쓰는 말이고, 공경지례는 모든 성인들에게 대한 공경을 가리킬 때 쓰는 말입니다.

성모 마리아는 그리스도 교회라는 새로운 공동체로 나아가는 여정에 있어서 어머니의 역할을 하시기에 교회의 어머니입니다. 성모님을 공경하는 것은 예수님을 낳아 기르셨기 때문만이 아니라, 하느님의 뜻을 따르는 신앙에서 우리의 모범이 되시기 때문입니다.

공지사항 · 공동체 소식

♡ 묵주기도 봉헌 – 예비신자들을 위하여
매 미사 전에 묵주기도는 예비신자들을 위하여 봉헌합니다.

♡ 성모승천 대축일 미사
8월 15일(수) 성모승천 대축일은 의무축일입니다. 본당에서는 8월 14일(화) 저녁 8시에 성모승천 대축일 미사를 봉헌합니다
준비물 : 헌금

♡ 특강 안내
오늘(8월 5일) 10시 미사 중 한국 천주교 주교회의 민족화해 위원회 총무 이은형 디모테오 신부님의 특강이 있습니다.

♡ 예비신자 입교 환영식
주위에 아직 하느님을 알지 못하는 분들에게 주님의 말씀과 사랑을 전하고 한교우당 1 인 봉헌과 기도 바랍니다.
예비신자 봉헌식
일시 : 오늘(8월 5일) 10시 교중 미사
예비신자 입교 환영식
일시 : 9월 9일(주일) 10시 교중 미사

♡ 성모회 모임
일시 : 오늘(8월 5일) 8:30am
장소 : 평화방

♡ 애덕의 모후 꾸리아 월례 모임
일시 : 오늘(8월 5일) 12:30pm, 사랑방

♡ 그리스도의 모후 꾸리아 월례 모임
일시 : 8월 12일(주일) 8:30am

♡ 재속 프란치스코회 모임
일시 : 8월 12일(주일) 11:30am, 온유방

♡ 연령회 간부 임명
회　장 : 하동한(아오스딩)
부회장 : 김명수(미카엘),
송재현(안토니오)
매 달 마지막 목요일 : 연령을 위한 미사

♡ "만성 B형 감염 이해하기" 의학 강좌
일시 : 8월 19일(주일) 10시 미사 후
장소 : 사랑방
강사 : 한수웅 전템플대 교수,
재미한미간협회장
한혜원 제퍼슨 의대 교수,
간질환 예방 센터 소장

♡ 새로 오신 신자분 안내
새로 오신 신자분들은 사무실에 오셔서 교적을 등록해 주시기 바라며 각 구역장님들은 사무실에 오셔서 새로 오신 신자분들의 연락처를 받아가시기 바랍니다.

♡ 원주교구 사회복지 후원회 소식
$1,160.– 원주 사회복지회에 송금

♡ 지난 주 도네이션
냉면 도네이션
뉴스 코리아 문명주(베드로) 형제님께서 600명분의 냉면 30 Box를 도네이션 해주셨습니다 .
성당 의자 방석 마련 도네이션
토요 성가대 $150.–,　이인화 $100.–
주일학교 도네이션
이규진 $100.–

■ 우리들의 정성

주일헌금 $4.074.–
감사헌금 $120.–(탁구동호회 $100.–,
이명희 $20.–)
교 무 금 $6,920.–

김태환(7)	이상희(8)	이경화(5–9)
황정환(7)	이규진(8)	이세옥(8–9)
유승구(7)	김승만(8)	현윤식(7–9)
김재성(7)	길병관(8)	강신정(5–8)
김완수(7)	이복연(8)	배성호(5–7)
김길수(7)	이길환(8)	최신일(6–7)
승경숙(7)	이관수(8)	김명수(7–8)
이동수(7)	서옥희(8)	고광양(9–10)
김영기(7)	박권희(5–6)	양은석(7–12)
홍현표(7)	김수동(7–8)	고영철(1–12)
정동근(7)	장현기(5–8)	이동양(1–12)
신건학(8)	신안나(8–9)	윤광병(1–12)
전영태(8)		

믿음의 유산 $820.–
고려한　김수동　이경화　강신정
신건학　이길환　유승구

미사 지향

		지향자	봉헌자	지향내용
토요특전	연	이채봉	이인수	영원한 안식
		이한균(요아킴)	이재진, 김현정	
	생	김동영(요한비안네)	가족	감사, 축복
		이재진(도미니코)	이상희	생일, 영명 축일
		이지은(요안나)		세례, 백일 축하
		이상희(로사)	이재진, 김현정	생신 축하
오전 7시	연	유흥종(루카), 신음전(안나), 유영석(빅톨), 유옥자(벨라), 유상훈	유명자	영원한 안식
	생	함종건(비오)	함태기	건강
		이진기(어거스틴), 이민기(알퐁소), 이상원(레베카)	이철규	축일, 영육간 건강
오전 10시	연	안나 회원	안나회	영원한 안식
		강광희(다두), 박복순(마리아)	한찬희	
		한상은(요셉), 오염희		
		정창교(빈센트)	주명자	
		이윤구(루카), 정옥분(수산나)	이연복	
		강용팔, 김숙범	강선희	

		지향자	봉헌자	지향내용
오전 10시	연	연옥 영혼	익명	영원한 안식
		김문희, 박희영(요셉)	박글라라	
		손봉순	설진선	
		박강수(바오로)	이복연	
		김태경(미카엘)	허채만	
		조규근(데레사)	재속프란치스코회	
	생	안나 회원	안나회	영육간 건강
		이상순(데이빗)	길병관	건강 회복
		방남분(아가다)	김요한	
		강선희(발도로메오)	강선순	
		강남운(알퐁소), 강광남(율리안나), 지해나(한나)		생일 축복
		김연주(젬마), 김민중(다니엘)	김종란	축복
		박상필(펠릭스), 길효영(바울리나)	이상원	생신 축하, 영육간 건강
		심명자(엘리사벳)	이종환	건강 기원
		이숙명(글라라)	순교자의 모후	건강회복, 은총
		강미란(아나다시아), 강정신(데레사)	강선순	생일 축하
		구재윤 가정	승경숙	감사, 사업 번창

하느님께 바치는 교무금 납부는 가장 먼저, 제 달에, 기쁘게 봉헌합시다!

♡ **분과별 소속 단체**

전례분과 : 성체분배회, 제대봉사회, 복사단, 복사자모회, 미사 해설단, 독서단, 성가대(교중미사, 토요특전), 헌화회
교육분과 : M.E, 울뜨레아, 성령기도회, 어버이 성서모임, 성소후원회
선교분과 : 꾸리아(그리스도의 모후, 애덕의 모후), 예비신자 교리반, 재속가르멜회, 재속프란치스코회
구역분과 : 구역장, 성모회
홍보분과 : 도서관, 테니스회, 탁구동호회
청소년분과 : 주일학교, 교사회, 학부모회, 청개구리, 청년회, 청년레지오, 청년 성서모임
사회복지분과 : 연령회, 안나회, 베드로회, 마르따회
시설관리분과 : 푸름회
각 단체장들은 예산 지급 희망일 2주 전까지 기안지를 작성하셔서 분과장의 서명을 받으시기 바랍니다.
기안 용지와 결재함은 사무실에 준비되어 있습니다.

♡ **청소년 기금**

동양 식품점 상품권 –고바우, 아씨, 한아름 동양 식품점 상품권 이용시 5%의 수익이됩니다.
한국 식당 – 가야, 서라벌은 영수증의 3%, 대장금은 영수증의 5%, 코리아 가든은 영수증의 2%가 수익이 됩니다.
교우분들의 많은 협조 바랍니다.

♡ **사회복지 기금**

동양 식품점 – '아씨는 영수증의 2%, 한아름은 1%가 수익이 됩니다. 교우분들께서는 성당 뒤 수집함에 영수증을 넣어주시기 바랍니다

♡ **주일미사 후 다과 봉사**

8월 5일(주일) : Upper Dublin
8월 12일(주일), 8월 19일(주일) : Ft Washington

♡ **헌금 봉사 위원 구역**

8월 5일(주일) : Upper Dublin
8월 12일(주일), 8월 19일(주일) : Ft Washington

♡ **학부모회 쿠폰 판매 봉사(10시 미사 후)**

8월 : 6, 7학년

♡ **Van 봉사**

8월 5일 : 박범수
8월 12일 : 김완수
8월 19일 : 이인섭

ATM & Credit Card & Armored Services
TOTAL
* 프로세싱
* 무료 설치
Total ATM Services, Inc.
1-866-90-TOTAL . www.totalatm.com

Galaxy Wireless, Inc
GALAXY
핸드폰에 관한 모든 것
갤럭시에서 도와드립니다
215-927-3244
5626 N. 5th St. Phila, PA, 19120
e-mail : galaxywireless@yahoo.com

평화건설
박 범 수 (요셉)
신축/증축/리모델링
267-210-7336
항상 평화가 가득 하시길 기도드립니다.

김홍길
회계 사무소
(215) 635-7536
1135 W. Cheltenham Ave.
Melrose Park, PA, 19027

정영자 치과
☎ (215)635-0570
335. W. Cheltenham Ave
Melrose Park, PA 19027

대우정육
◆ Fresh Meat ◆ Lunch Meat
◆ Deli Supply ◆ Frozen Seafood
(215)467-4591-4
3121 S. Lawrence St. Phila, PA 19148

TWin's Construction
Twin's Flooring 서창석
Remodeling Specialist for 25 years
(H) 215-855-4894
(W) 267-918-7437

윤상원 치과
치아 이식 수술 및 보철
(610) 356-9424
simonyoond@gmail.com
8 St. Albans, Newtown Sq.

김승원 카이로프랙틱 척추신경의료원
Ambler
(215)641-9808
Cheltenham
(215)276-1976

장우균 CPA 공인회계사
(215)635-6463
www.cpachang.com

폴스 금은 보석
14K.18K.순금. 다이아몬드 제품
(돌반지. 성모님 메달. 묵주반지)
215-224-6622
5624 N.5th St.Phila. PA 19120

Adams Auto Body
Tel (215)456-0990
Cell (267)679-7114
김성태
4401-05 Rising Sun Ave
Philadelphia, PA 19140

이진영 Re/Max 부동산
주택, Commercial,Rent
이진영 건강보험
Life,HMO, 연금
215 519 1590

웹사이트 로고 브로셔 디자인
www.tafjkgroup.com
TAFJKGROUP
(215)740-2887

광고 게재하실 분은
사무실에 신청하시기 바랍니다.

광고 게재하실 분은
사무실에 신청하시기 바랍니다.