필라델피아 한인천주교회

Holy Angels Parish of Archdiocese of Philadelphia
www.philaholyangels.org

7000 Old York Road, Philadelphia, PA 19126 • 사무실 (215) 927–1662 • FAX (215) 224–6615 • 사제관 (215) 548–2304
주임신부 : 이효언(펠릭스) (felixlhu@yahoo.com) 보좌신부 : 박창엽(파비아노) (fabiano@hanmail.net)

Mass		성사 · 면담	
Weekday	PM 8:00 (Tuesday · Thursday)	유 아 세 례	매월 첫째 주 토요일 오후 7:30
Saturday	PM 8:00	축성 (차량, 집)	항 시 가 능
Sunday	AM 7:00, 10:00(교중)	고 백 성 사	미사 시작 전 20분
	AM 11:30 (Sunday School) (May 27 - Sept. 2 Summer Vacation)	혼 인 면 담	3개월 전 사무실로 신청
	PM 5:00 (Youth)	신 앙 상 담	항 시 가 능

오늘의 전례

입당 성가 : 21 지극히 전능하신 주여
제 1독서 : 잠언 9,1–6
화 답 송 : 주님이 얼마나 좋으신지 너희는 맛보고 깨달아라.
제 2독서 : 에페소서 5,15–20
복음환호송 : ⦿ 알렐루야
○ 주님이 말씀하신다. 내 살을 먹고 내 피를 마시는 사람은 내 안에 머무르고, 나도 그 사람 안에 머무르리라. ⦿

복 음 : 요한 6,51–58
봉헌성가 : 249 지극히 거룩한 동정녀
513 면병과 포도주
영성체송 : 주님께는 자애가 있고, 풍요로운 구원이 있네.
성체성가 : 166 생명의 양식
177 만나를 먹은 이스라엘 백성
파견성가 : 15 주님을 찬미하라

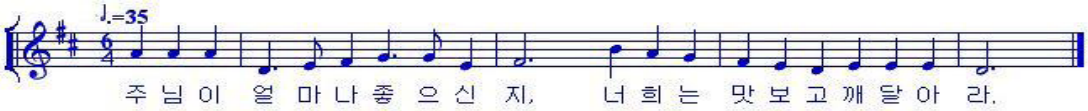

전례 봉사자

일 시	미사해설	제 1독서	제 2독서	복 사	성체 분배	봉사 구역
8월 18일(토요특전) 8시	방남분	박달웅	조인순	주성현 박인규 김영진 이혜인	나선호	
8월 19일(주일) 7시 10시	김미해 신영민	신미숙	한형숙	이병헌 김명준 정충현 김동영 강주은 장현범 박준렬	강호신 김정용 이관수 이규선	Ft. Washing
8월 21일(화) 8시	김용석	박경미		조영진 이재원 이재선 조봄이		
8월 23일(목) 8시	권혁석	이춘섭		주성현 장현범 고동후 최민서		
8월 25일(토요특전) 8시	김미해	김성호	정명임	김현우 김명준 함대희 함재희	강남운	
8월 26일(주일) 7시 10시	변용천 권혁석	이재업 박무성	신안나 조순종	하다윗 성재용 김태국 이 규 조영진 이재원 박인규	장현기 강호신 김정용 나선호	Blue Bell

생명의 말씀

나를 먹어라

예수님, 석가모니, 마호메트, 공자 등 옛 성현들의 가르침을 보자면 다를 것이 별로 없습니다. 그러나 예수님은 다른 성현들처럼 장수하시지 못하고 젊은 나이에 돌아가셨습니다. 예수님은 우리에게 먹혀 죽길 원하셨고, 당신을 먹는 우리 안에 영원히 살아있길 바라셨습니다. 오늘 복음에 예수님은 '나를 먹어라' 라고 말씀하십니다. 예수님을 먹는다는 의미는, 조건 없는 신뢰를 하고 하느님과 하나 될 때 하느님은 우리의 에너지가 되시고, 우리 안에 사시며, 우리를 통해 활동하게 되신다는 뜻입니다.

"나는 하늘에서 내려온 살아있는 빵이다." 왜 하필이면 '빵'이었을까요? 식욕이 당기고 효과가 탁월하다는 웅담이나, 곰 발바닥, 개소주, 산삼이면 어땠을까요? 굳이 빵이라 말씀하신 이유는 무엇이었을까요? 그것은 매일 먹는 빵, 즉 밥이라는 것이 별맛은 없을지라도 우리가 생존을 위해 꼭 먹어야 하는 것이기 때문입니다. 빵으로 선언된 사랑이신 예수님의 살, 즉 '사랑 덩어리'가 바로 성체(聖體)입니다. 우리가 성체를 먹는 까닭은 참다운 삶을 위해서 사랑이 꼭 필요하기 때문이며, 그 사랑이 바로 영원으로 넘어가는 다리이기 때문입니다.

우리가 하찮게 여기는 식물도 물과 햇빛을 먹으면 예쁜 꽃을 피웁니다. 우리 인간도 육체의 양식을 먹고 영혼의 꽃을 피우는 존재들입니다. 그러므로 우리는 미사 때 아무 맛도 없는 성체를 받아먹지만, 그 성체의 힘으로 아름다운 영혼의 꽃, 즉 사랑을 꽃피워야 합니다. 또한 성체는, 몸을 던져 우리를 사랑하다 돌아가신 예수님의 몸뚱이기 때문에 그 성체를 영한다는 것은 예수님의 고뇌와 결단을 우리가 먹는 것입니다. 그러므로 그분의 고뇌와 결단을 결코 헛되지 않게 하려면 우리는 먼저, 우리 죄 때문에 당신이 몸을 내놓으셨다는 것을 기억하며 깊이 통회해야 합니다. 또한 예수님께서 사랑을 위하여 가장 소중한 살과 피를 내놓으셨으니, 우리도 사랑을 위하여 가장 소중한 것을 희생하며 살 줄 알아야 할 것입니다. 성체를 영하는 우리에게, 회개하는 마음과 감사하는 마음과 사랑으로 보답하려는 그 마음이 없다면, 예수님의 죽음은 헛된 죽음이 됩니다.

우리는 오늘도 성체를 먹습니다. 성체를 먹는 사람은 예수님의 사랑을 기억합니다. / 성체를 먹는 사람은 예수님을 닮게 됩니다. / 성체를 먹는 사람은 예수님처럼 늘 하느님의 뜻을 찾습니다. / 성체를 먹는 사람은 예수님처럼 측은지심으로 세상을 바라봅니다. / 성체를 먹는 사람은 예수님처럼 무조건, 한없이 용서합니다. / 성체를 먹는 사람은 예수님처럼 자기 몸을 남에게 먹으라고 내어 놓습니다. / 성체를 먹는 사람은 예수님처럼 의인들을 위해서는 물론 죄인들을 위해서도 죽습니다. / 성체를 먹는 사람은 죽어도 죽지 않고 영원히 살게 됩니다.

교회상식 · 교리상식

'성모송'은 어떤 기도인가요?

성모송은 예수님을 낳으신 어머니 마리아에게 드리는 기도이지요.

성모송은 두 부분으로 나누어지는데, 전반부는 성모님을 찬미하는 내용이고 후반부는 성모님께 도움을 청하는 내용이 들어 있습니다.

1) 은총이 가득하신 마리아님, 기뻐하소서! 주님께서 함께 계시니 여인 중에 복되시며 태중의 아들 예수님 또한 복되시나이다 : 예수님의 잉태를 알리는 천사 가브리엘의 인사와 세례자 요한의 어머니 엘리사벳의 축하말로 구성되어 있습니다. 천사 가브리엘은 마리아에게 "은총이 가득받은 이여, 기뻐하여라. 주님께서 너와 함께 계신다"(루가1,28)라는 인사를 건넨 다음, 성령으로 예수 아기를 잉태하리라는 말을 전했습니다. 그리고 임신한 마리아에게 엘리사벳은 "모든 여자들 가운데 가장 복되시며 태중의 아드님 또한 복되십니다."(루가 1,42)라며 칭송하였습니다. 이 인사말들은 마리아가 하느님과 가장 가까이 결합된 여인이며 가장 복된 여인임을 드러내기에 마리아를 찬미하는 기도문으로 채택되었습니다.

2) 천주의 성모 마리아님, 이제와 저희 죽을 때에 저희 죄인을 위하여 빌어주소서 : 예수님이 하느님의 아들이시기에 예수님을 낳으신 마리아는 "하느님의 어머니"이십니다. 우리는 기도드릴 때 어머니의 도움을 빌어 하느님께 간구합니다. 우리의 구원을 위해 성모님의 도움을 청원합니다.

성모칠고란 무엇인가요?

성모님이 당하신 7가지 고통을 칠고(七苦)라고 합니다.

1) 시메온이 아기 예수를 보면서 성모님이 예리한 칼에 찔리듯 아플 것이라고 예언한 일
2) 헤로데의 눈을 피해 온갖 고생을 하며 이집트로 피난간 일
3) 과월절을 지내러 예루살렘에 갔다가 예수님을 잃어버린 일
4) 십자가 지신 예수님을 만난 고통
5) 예수께서 십자가상에서 돌아가신 것을 보는 고통
6) 예수님의 시신를 십자가에서 내리는 고통
7) 아들 예수를 무덤에 묻는 고통.

공지사항 · 공동체 소식

♡ 묵주기도 봉헌 – 예비신자들을 위하여
매 미사 전에 묵주기도는 예비신자들을 위하여 봉헌합니다.

♡ 레지오 단원을 위한 미사
일시 : 8월 28일(화) 저녁 8시
레지오 단원들은 꼭 참석하시기 바랍니다.

♡ 연령을 위한 미사
일시 : 8월 30일(목) 저녁 8시
미사 후 연도

♡ 성수 축성 예식
일시 : 9월 2일(주일) 10시 교중 미사

♡ 성시간
일시 : 9월 6일(목) 저녁 8시 미사 후

♡ 예비신자 입교 환영식
일시 : 9월 9일(주일) 10시 교중 미사
미사 후 다과 및 오리엔테이션 : 진실방

♡ 복사단 모임
일시 : 오늘(8월 19일) 10시 미사 후, 성당

♡ 복사 자모회 모임
일시 : 오늘(8월 19일) 10시 미사 후
장소 : 진실방

♡ 신복사 추가 모집
제대에 봉사할 새로운 복사를 추가로 모집합니다 . 관심 있으신 부모님들께서는 사무실에 신청해 주시기 바랍니다.
대상 : 첫영성체를 한 3-6학년 어린이
신청 양식은 사무실에 준비되어 있습니다.

♡ "만성 B형 감염 이해하기" 의학 강좌
일시 : 오늘(8월 19일) 10시 미사 후
장소 : 사랑방
강사 : 한수웅 교수, 한혜원 교수
다과가 준비되어 있습니다.

♡ 주일학교 필리스 야구 관람
Philadelphia Phillies vs. Washington Nationals
일시 : 8월 26일(주일) 1:35pm
비용 : $15.–(1인당)
티켓 판매 : 주일학교 등록 접수처
주일학교 website : www.hassphila.org
All sales are final. No refunds.
No transportation

♡ 성모회 모임
일시 : 9월 2일(주일) 8:30am, 평화방

♡ 2012-2013 주일학교 개학
일시 : 9월 9일(주일)
등록비 : $45 per student
등록 접수 : 10시 미사 전,후
(Additional $5 fee after 9/9/12)
We are always looking for teachers and assistants!

■ 우리들의 정성

주일헌금 $3,093.–

교 무 금 $3,350.–

류낙진(8)	이홍열(8)	조광제(7–8)
강대식(8)	임권근(9)	박은수(8–9)
양미란(8)	김근태(7–8)	김규석(5–8)
박원규(8)	전금옥(6–9)	권오경(5–6)
이제완(8)	송원규(7–8)	정영화(7–9)
김은희(8)	김봉석(8–9)	박병무(7–8)
이정언(8)	이주산(7–9)	호선구(9–10)
채은석(8)	김숙자(7–8)	전동균(9–12)
강호신(8)		

믿음의 유산 $525.–

전동균	김대학	류낙진
정영화	강호신	최신일

미사 지향

		지향자	봉헌자	지향내용
토요특전	연	홍석춘(루피나)	이규진, 박향균	영원한 안식
	생	김용상(갈리스도)	권혁림	축복
오전 7시	연	강계순(안나) 송주화(골라도), 임덕업(마리아)		영원한 안식
		김시국, 이옥녀	김선옥	
		방영화(안드레아)	최데레사	
		김연삼, 김선기	김태환	
		주벽분(안나)	서춘자	
		최윤갑(시몬)	최천웅	
		주원모(안나)	조광수	기일
	생	유혜원(헬레나)	순교자의 모후 Pr.	영명 축일 축하, 은총
		이월순(마르타)	최데레사	축복
		한형숙, 김은혜, 김세현	이근실	생일 축하, 영육간 건강
오전 10시	연	강광희(다두), 박복순(마리아)	한찬희	영원한 안식
		정창교(빈센트)	주명자	
		이윤구(루카), 정옥분(수산나)	이연복	
		신택현(암브로시오)	신영미	기일, 영원한 안식

		지향자	봉헌자	지향내용
오전 10시	연	김순호(로사)	이종원	영원한 안식
		김덕환(요셉)	방아가다	
		오철	김숙자	
		김말술(그레고리오), 김요셉	우종순	
		불쌍한 연옥 영혼	송안나	
		박덕순(마리아), 이남상	이길환	
	생	함종건(비오)	정루시아	건강, 평화
		김상돈(아브라함) 학사	이규선	성령 충만
		방남분(아가다)	나연숙	건강 회복
		이상순(데이빗)	대성회	건강 기원
		신지연(엔젤)	신영미	영육간 건강
		성기병(비오)	신안젤라	축일 축하
		이광영	이서영	건강 기원
		최천웅(안토니오)	이종환	
		문비앙카	신안나	행복한 대학 생활
		하태경	하동한	출산 축하
		이숙명(글라라)	Lansdale 구역	건강 회복
		김연주(젬마), 김민중(다니엘)	김종란	축복, 건강

하느님께 바치는 교무금 납부는 가장 먼저, 제 달에, 기쁘게 봉헌합시다!

♡ 예비 신자

44명의 예비 신자분들을 위하여 교우분들의 많은 기도바랍니다.
전수철, 정은자, 정보성, 정문숙, 윤종렬, 김용헌, 신재호, 김재원, 허영숙, 윤명희,
윤용희, 유섭, 차영주, 양건일, 남정헌, 안세영, 윤계중, 이선복, 허정자, 한차섭,
문성천, 이성욱, 이경희, 소순원, 이명희, 유지원, 이윤종, 이희란, 김정배, 이민아,
김기환, 허용, 김복순, 허인숙, 박혁용 가족, Barbara Lee, Tim Sandy Conlay,
김경조, 김철기 송유정, 최현종, 박세윤, 유진, 임순철

♡ 구역 미사

구역	일시	장소
Lansdale	9/ 7(금) 8:00pm	윤원희 형제 댁 267-421-3356
North East/Oxford	9/ 8(토) 7:00pm	김홍대 형제 댁 215-519-1318

♡ 주일미사 후 다과 봉사

8월 19일(주일) : Ft Washington
8월 26일(주일), 9월 2일(주일) : Blue Bell

♡ 헌금 봉사 위원 구역

8월 19일(주일) : Ft Washington
8월 26일(주일), 9월 2일(주일) : Blue Bell

♡ 학부모회 쿠폰 판매 봉사(10시 미사 후)

8월 : 6, 7학년
9월 : 8, 9학년

♡ Van 봉사

8월 19일 : 이인섭
8월 26일, 9월 2일 : 김석현

ATM & Credit Card
& Armored Services
TOTAL
* 프로세싱
* 무료 설치
Total ATM Services, Inc.
1-866-90-TOTAL . www.totalatm.com

Galaxy Wireless, Inc
GALAXY
핸드폰에 관한 모든 것
갤럭시에서 도와드립니다
215-927-3244
5626 N. 5th St. Phila, PA, 19120
e-mail : galaxywireless@yahoo.com

평화건설
박 범 수 (요셉)
신축/증축/리모델링
267-210-7336
항상 평화가 가득 하시길 기도드립니다.

김홍길
회계 사무소
(215) 635-7536
1135 W. Cheltenham Ave.
Melrose Park, PA, 19027

정영자 치과
☎ (215)635-0570
335. W. Cheltenham Ave
Melrose Park, PA 19027

대우정육
◆ Fresh Meat ◆ Lunch Meat
◆ Deli Supply ◆ Frozen Seafood
(215)467-4591-4
3121 S. Lawrence St. Phila, PA 19148

TWin's Construction
Twin's Flooring 서창석
Remodeling Specialist for 25 years
(H) 215-855-4894
(W) 267-918-7437

윤상원 치과
치아 이식 수술 및 보철
(610) 356-9424
simonyoond@gmail.com
8 St. Albans, Newtown Sq.

김승원 카이로프랙틱
척추신경의료원
Ambler
(215)641-9808
Cheltenham
(215)276-1976

장우균 CPA
공인회계사
(215)635-6463
www.cpachang.com

폴스 금은 보석
14K.18K.순금. 다이아몬드 제품
(돌반지. 성모님 메달. 묵주반지)
215-224-6622
5624 N.5th St.Phila. PA 19120

Adams Auto Body
Tel (215)456-0990
Cell (267)679-7114
김성태
4401-05 Rising Sun Ave
Philadelphia, PA 19140

이진영 Re/Max 부동산
주택, Commercial,Rent
이진영 건강보험
Life,HMO, 연금
215 519 1590

웹사이트 로고 브로셔 디자인
www.tafjkgroup.com
TAFJKGROUP
(215)740-2887

광고 게재하실 분은
사무실에 신청하시기 바랍니다.

광고 게재하실 분은
사무실에 신청하시기 바랍니다.