필라델피아 한인천주교회

Holy Angels Parish of Archdiocese of Philadelphia
www.philaholyangels.org

7000 Old York Road, Philadelphia, PA 19126 • 사무실 (215) 927–1662 • FAX (215) 224–6615 • 사제관 (215) 548–2304
주임신부 : 이효언(펠릭스) (felixlhu@yahoo.com) 보좌신부 : 박창엽(파비아노) (fabiano@hanmail.net)

Mass		성사 · 면담	
Weekday	PM 8:00 (Tuesday · Thursday)	유 아 세 례	매월 첫째 주 토요일 오후 7:30
Saturday	PM 8:00	축성 (차량, 집)	항 시 가 능
Sunday	AM 7:00, 10:00(교중)	고 백 성 사	미사 시작 전 20분
	AM 11:30 (Sunday School)	혼 인 면 담	3개월 전 사무실로 신청
	PM 5:00 (Youth)	신 앙 상 담	항 시 가 능

오늘의 전례

입당 성가 : 2 주 하느님 크시도다
제 1독서 : 창세기 2,18–24
화 답 송 : 주님은 한평생 모든 날에 복을 내리시리라.
제 2독서 : 히브리서 2,9–11
복음환호송 : ⦿ 알렐루야
○ 우리가 서로 사랑하면 하느님이 우리 안에 머무르시고,
그분 사랑이 우리에게서 완성되리라. ⦿

복 음 : 마르코 10,2–16
봉헌성가 : 210 나의 생명 드리니
271 로사리오 기도드릴 때
영성체송 : 당신을 바라는 이에게,
당신을 찾는 영혼에게 주님은 좋으신 분.
성체성가 : 151 주여 임하소서 154 주여 어서 오소서
파견성가 : 15 주님을 찬미하라

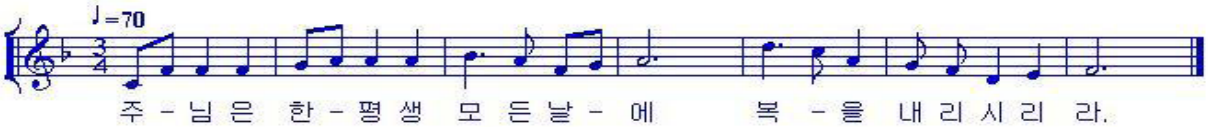

전례 봉사자

일 시	미사해설	제 1독서	제 2독서	복 사	성체 분배	봉사 구역
10월 6일(토요특전) 8시	방남분	김용식	김향숙	김동영 이재원 이재선 최민서	강호신	
10월 7일(주일) 7시 10시 11시 30분	권혁석 김현직	이철규 주수광	김정애 주민정	김태국 김현우 정충현 성재용 조영진 신승우 박준렬	장현기 이규선 김정용 김홍길	Huntingdon Valley
10월 9일(화) 8시	김용석	강호신		이병헌 함대희 함재희 이세진		
10월 11일(목) 8시	신영민	주민정		이태영 김영진 장현범 오승민		
10월 13일(토요특전) 8시	이미숙	장현기	박순완	김현우 강주은 신승우 신정우	나선호	
10월 14일(주일) 7시 10시 11시 30분	김현직 변용천	이진용 김정용	노원진 설금호	정충현 김명준 하다윗 김태국 이 규 박인규 함대희 조영진 김영진 고동후 조봄이	김홍길 김석현 강호신 한진수	Huntingdon Valley

생명의 말씀

부부생활의 법칙

오늘 복음에서 예수님께서는 결혼의 불가해소성, 즉 결혼은 하느님께서 맺어주신 인연이므로 인위적으로 풀어서는 안 된다는 것을 강조하고 계십니다. 그러나 오늘날 우리 사회는 점차 이혼율이 증가하고 있습니다. 2011년 7월 통계에 의하면 우리나라 이혼율은 47%로 세계 3위라고 합니다. 통계의 허점이 있지만 아무튼 부부들의 이혼이 심각한 사회문제인 건 틀림없는 사실입니다. 이혼은 먼저 본인의 불행이요, 그 자녀의 비극이라 할 수 있습니다. 이혼은 온 가족에 크나큰 상처를 주고, 사회의 결집력 역시 무너뜨립니다. 이혼 사유가 매우 다양하고 더욱이 '오죽하면 이혼하겠는가.'라고 이해도 할 수 있겠지만 이혼하는 이유는 아마도 '인내'와 '화해'와 '용서'가 없기 때문이 아닐까 생각합니다. 그런 의미에서 인터넷에 올라있는 "부부생활의 6가지 법칙"에 대해 소개할까 합니다.

1. 산울림의 법칙입니다. "가는 말이 고와야 오는 말이 곱다"는 말이 있듯이 대접받고자 한다면 언제나 먼저 마음 쓰고 대접해야 합니다.

2. 실과 바늘의 법칙입니다. 부부란 실과 바늘의 관계라 할 수 있습니다. 바늘이 너무 빨리 가면 실이 끊어지고 바늘이 너무 느리면 실은 엉키고 맙니다. 그렇다고 바늘 대신 실을 잡아당기면 실과 바늘은 따로 놀게 됩니다. 더구나 실과 바늘은 자신의 역할을 바꿀 수도 없고 바꾸어서도 안 됩니다.

3. 수영의 법칙입니다. 땅에서 수영을 배워 물속에 뛰어드는 사람은 아무도 없습니다. 마찬가지로 결혼을 통해 사랑의 이치를 깨우쳐 가게 됩니다. 그러므로 피차 미숙함을 전제하고 살아갈 때 서로 인내할 수 있게 됩니다.

4. 타이어의 법칙입니다. 사막의 모래에서 차가 빠져나오는 방법은 타이어의 바람을 빼는 일입니다. 부부가 갈등할 때 즉시 해야 할 일은 자존심과 자신의 고집이라는 바람을 빼는 일입니다.

5. 김치의 법칙입니다. 배추는 다섯 번 이상 죽어야 김치가 됩니다. 땅에서 뽑힐 때, 칼로 배추의 배를 가를 때, 소금에 절일 때, 매운 고추와 젓갈과 마늘의 양념에 버무려질 때, 그리고 입 안에서 씹힐 때, 그래서 입안에서 김치라는 새 생명으로 거듭납니다. 행복이란 맛을 내기 위해 부부도 죽고 죽어야 합니다.

6. 고객의 법칙입니다. 고객에게는 절대 화를 낼 수 없습니다. 항상 미소로 맞이해야 합니다. 상대방이 무엇을 원하는지 재빨리 파악해야 합니다. 그리고 최선을 다해야 합니다. 배우자를 나의 마지막 고객이라 여기십시오. 거기에 부부 관계를 이어가는 해답이 있습니다.

사실 결혼생활은 끊임없이 서로를 재발견해나가는 과정, 서로 조율하고 양보하면서 적정 타협점을 끊임없이 찾아가는 과정이라 할 수 있습니다. 그러한 법칙을 실행하기 위해서는 앞서 말한 '인내'와 '화해'와 '용서'가 필요합니다.

"사랑은 참고 기다립니다…사랑은 모든 것을 덮어주고, 모든 것을 믿으며, 모든 것을 바라고, 모든 것을 견디어 냅니다."(1코린 13,4.7)

교회상식 · 교리상식

신앙의 해 (Year of Faith)

베네딕토 16세 교황께서는 2011년 10월 11일에 자의 교서 「믿음의 문」(Porta Fidei)을 발표하시며 '신앙의 해'를 선포하셨습니다. 이는 제2차 바티칸 공의회 개막 50주년이며, 『가톨릭 교회 교리서』 반포 20주년인 2012년 10월 11일 시작하여 2013년 11월 24일 그리스도왕 대축일에 막을 내립니다.

교황님께서 신앙의 해를 선포하신 것은 세계 교회가 심각한 신앙의 위기에 처해 있다고 판단하셨기 때문입니다. 신앙의 위기는 지역 교회마다 다른 방식으로 나타납니다. 오늘날 유럽 교회의 신앙을 위협하는 가장 큰 세력은 과도한 과학적 사고방식과 개인주의입니다. 이로 말미암아 신앙의 중요성과 의미를 상실한 것, 한마디로 '식어버린 신앙'이 유럽 교회의 당면한 문제라고 할 수 있습니다. 우리 역시도 '허약한 신앙'이라는 문제를 안고 있습니다.

교황 베네딕토 16세 교황께서 신앙의 해를 통해 '새로운 복음화'를 실현하도록 우리를 촉구하십니다. 그러기위해 '예수 그리스도와의 만남과 그분에 대한 신앙의 아름다움'에 온 교회의 관심을 모아야 합니다. 신앙이 부활하신 그리스도와의 만남에 바탕을 둘 때, 신앙은 그 온전함과 모든 광채를 되찾을 수 있기 때문입니다. 따라서 신앙의 해는 무엇보다도 "우리 삶에 새로운 시야와 결정적인 방향을 제시하는 한 사건, 한 사람, 그리스도를 만나는 것"이라고 할 수 있습니다.

신앙의 해는 또한 더욱 힘차게 주님의 사랑을 증언하는 좋은 기회가 됩니다. 믿음을 통하여, 우리의 사랑을 필요로 하는 이들에게서 우리는 부활하신 주님의 모습을 찾아볼 수 있습니다. 신앙을 통해 우리는 비로소 우리의 이웃으로 오시는 그리스도를 알아보고 사랑을 실천하게 됩니다.

신앙의 해는 성경 말씀과 기도를 통하여 주님을 만나고, 교회와 함께 주님에 대한 신앙을 고백하고, 성찬례 안에서 주님을 기념하며, 사랑의 실천으로 주님을 증언하여, 주님이신 그리스도를 새롭게 만나는 은총의 시간입니다.

신앙의 해 2012 2013

공지사항 · 공동체 소식

♡ 묵주기도 봉헌 – 예비신자들을 위하여

매 미사 전에 묵주기도는 예비신자들을 위하여 봉헌합니다.

♡ '신앙의 해(Year of Faith)' 개막미사

교황 베네딕토 16세께서 선포하신 '신앙의 해'가 10월 11일 개막하여 2013년 11월 24일까지 이어집니다. 이에 본당에서는 10월 11일(목) 저녁 8시 미사를 '신앙의 해' 개막 미사로 봉헌합니다.

♡ 참부모 교육

참부모 교육은 부모, 자녀 관계에서 일어나는 분노, 화에 대한 이해와 효과적인 대화법을 통하여 부모, 자녀 관계를 향상시키는데 도움을 주는 강의입니다.

일시 : 10월 14일(주일) 11:30am–2:30pm
주제 : 화난 부모, 화난 아이
대상 : 학부모, 주일학교 교사, 관심있는 신자분
강사 : 아동 심리학 박사 권미경(모니카)

♡ 레지오 전 단원 교육 및 특강

일시 : 10월 21일(주일) 10시 미사 중
장소 : 성당
강사 : 이요섭 요셉 신부님
(델라웨어 윌밍턴 성당 주임신부님)

♡ 무료 독감 예방 접종 실시

일시 : 10월 28일(주일) 7시, 10시 미사 후
장소 : 지하 친교실

♡ 연령회 모임

일시 : 10월 14일(주일) 10시 미사 후
장소 : 성당 2층

♡ 재속 프란치스코회 모임

일시 : 10월 14일(주일) 8:15am
장소 : 온유방

♡ 꾸리아 월례 모임

애덕의 모후
10월 14일(주일) 12:30pm, 진실방
그리스도의 모후
10월 14일(주일) 8:30am, 사랑방

♡ 울뜨레아 소식

미동북부 제 34차 남성 꾸르실료 교육에 참가하는 이영석(폰치아노) 형제님을 위하여 많은 기도 바랍니다.
환영식 : 10월 21일(주일) 저녁 8시
장소 : 지하 친교실

♡ 신학교 Open House

교구 St. Charles Borromeo신학교에서 청소년들과 신자분들에게 신학교 생활을 소개합니다.
일시 : 10월 28일(주일) 12:00pm부터
장소 : 100 East Wynnewood Road, Wynnewood, PA, 19096
문의 : 김상돈(아브라함) 학사님 267–207–4667

♡ 무료 유방암 검진 안내

일시 : 10월 17일(수) 3:30pm
장소 : Mary T. Sachs Breast Center AMH–Schilling Campus Northwood Bldg. 2729 Blair Mill Rd. Willow Grove PA
문의 : 강 줄리안나 610–529–5685
대상 : 40세 이상 의료 보험이 없는 여성

♡ 무료 자궁암 검진 (PAP Screening)

일시 : 11월 14일(수) 3:00pm – 7:00pm
장소 : 500 York Rd. Suite 108 Jenkintown, PA, 19046
선착순 (인원 제한 있음)
문의 : 강 줄리안나 610–529–5685

■ 우리들의 정성

주일헌금 $3,753.–
감사헌금 $120.–(익명 $100.–, 김재섭 $20.–)
교 무 금 $5,090.–

박정화(10)	이제필(9)	권오경(7–10)
류낙진(10)	정동근(9)	승경숙(8–9)
이규진(10)	강호신(9)	김항규(7–9)
이상희(10)	김완수(9)	강신정(9–10)
박은수(10)	김규동(9)	이민섭(7–12)
이길환(10)	안기호(9)	최천웅(9–10)
이관수(10)	이준서(9)	이선미(7–12)
서옥희(10)	김태숙(10)	신안나(9–12)
길병관(10)	최원호(8–9)	박권희(9–10)
서순희(10)		

믿음의 유산 $307.–

강신정 강호신 김태숙 류미영 이길환

미사 지향

		지향자	봉헌자	지향내용
토요특전	연	진계호	김선욱	영원한 안식
	생	이규진(요한)	이상희	합격 기원
		이인수(요한) 가정		가정 축복
오전 10시	연	조정현(베드로)	대부모	평화의 안식
		홍연순(헬레나)		영원한 안식
		강광희(다두), 박복순(마리아)	강호신	영원한 안식
		이봉녀(수산나)	이응곤	
		이윤구(루카), 정옥분(수산나)	이달성	
		정창교(빈센트)	주명자	
		이숙명(글라라)	김명호	

		지향자	봉헌자	지향내용
오전 10시	생	이효언(펠릭스) 신부님, 박창엽(파비아노) 신부님, 이재화(요한) 신부님	이마리아	영육간 건강, 성령 충만
		이정민(그레고리오) 신부님	이관수	성령 충만
		조학문(바오로) 신부님		영육간 건강
		양경숙(미쉘)	바다의 별 Pr.	영육간 건강, 축복
		최병용(안드레아)	최성희	영육간 건강
		최천웅(안토니오)		
		James Lange	서순희	
		서옥희(안나)		건강 회복
		이길환(바오로)	이익경	가정 축복

하느님께 바치는 교무금 납부는 가장 먼저, 제 달에, 기쁘게 봉헌합시다!

♡ **금주의 영명 축일자 – 축하합니다!**

10월 7일	**로사리아** : 김은희, 김일복, 김정란, 김진아, 이연순, 임지연	**로즈마리** : 김경숙, 정경옥, 황윤선	**로사리오** : 이경숙
10월 8일	**베네딕타** : 조은아, 손태자	**벨라지아** : 이행복	
10월 9일	**사라** : 김정완, 김정환, 조사라, 서원, 최종희	**디오니시오** : 장원익, 박광호	**아브라함** : 김상돈, 박영남
10월 10일	**안젤로** : 권창범, 김병규. 김태수		
10월 12일	**세라피노** : 김용제	**세라피나** : 조주희	
10월 13일	**에드워드** : 김선웅, 김정근, 박재석, 이제희, 전주엽, 하승호	**제럴드** :문철	

♡ **금주의 성경 읽기(10월 8일 – 10월 14일)**

매일 성경 읽기를 통해 하느님 중심의 풍성한 삶을 살도록 1년동안 성경 읽기를 실시합니다.
성경 읽기표를 배부하오니 못 받으신 분들은 사무실에 오셔서 받아가시기 바랍니다.

날짜	성경	장	날짜	성경	장
10월 8일(월)	창세기	29-31	10월 12일(금)	창세기	44-47
10월 9일(화)		32-35	10월 13일(토)		48-50
10월 10일(수)		36-39	10월 14일(주일)	탈출기	1-4
10월 11일(목)		40-43			

♡ **주일미사 후 다과 봉사**

10월 7일(주일), 10월 14일(주일) : Huntingdon Valley
10월 21일(주일) : Warrington

♡ **헌금 봉사 위원 구역**

10월 7일(주일), 10월 14일(주일) : Huntingdon Valley

♡ **학부모회 쿠폰 판매 봉사(10시 미사 후)**

10월 : 10, 11학년

♡ **Van 봉사**

10월 7일 : 박범수, 10월 14일 : 김완수
10월 21일 : 이인섭, 10월 28일 : 김석현

ATM & Credit Card
& Armored Services
TOTAL
* 프로세싱
* 무료 설치
Total ATM Services, Inc.
1-866-90-TOTAL . www.totalatm.com

Galaxy Wireless, Inc
GALAXY
핸드폰에 관한 모든 것
갤럭시에서 도와드립니다
215-927-3244
5626 N. 5th St. Phila, PA, 19120
e-mail : galaxywireless@yahoo.com

평화건설
박 범 수 (요셉)
신축/증축/리모델링
267-210-7336
항상 평화가 가득 하시길 기도드립니다.

김홍길
회계 사무소
(215) 635-7536
1135 W. Cheltenham Ave.
Melrose Park, PA, 19027

정영자 치과
☎ (215)635-0570
335. W. Cheltenham Ave
Melrose Park, PA 19027

대우정육
◆ Fresh Meat ◆ Lunch Meat
◆ Deli Supply ◆ Frozen Seafood
(215)467-4591-4
3121 S. Lawrence St. Phila, PA 19148

Twin's Construction
Twin's Flooring 서창석
Remodeling Specialist for 25 years
(H) 215-855-4894
(W) 267-918-7437

윤상원 치과
치아 이식 수술 및 보철
(610) 356-9424
simonyoond@gmail.com
8 St. Albans, Newtown Sq.

김승원 카이로프랙틱 척추신경의료원
Ambler
(215)641-9808
Cheltenham
(215)276-1976

장우균 CPA 공인회계사
(215)635-6463
www.cpachang.com

폴스 금은 보석
14K.18K.순금. 다이아몬드 제품
(돌반지. 성모님 메달. 묵주반지)
215-224-6622
5624 N.5th St.Phila. PA 19120

Adams Auto Body
Tel (215)456-0990
Cell (267)679-7114
김성태
4401-05 Rising Sun Ave
Philadelphia, PA 19140

이진영 Re/Max 부동산
주택, Commercial,Rent
이진영 건강보험
Life,HMO, 연금
215 519 1590

QP Pro Hood & Duct Cleaning Systems Inc.
식당 청소 전문
인스팩션/보험커버
215-900-9434, 267-255-9348

광고 게재하실 분은
사무실에 신청하시기 바랍니다.

광고 게재하실 분은
사무실에 신청하시기 바랍니다.