필라델피아 한인천주교회

Holy Angels Parish of Archdiocese of Philadelphia
www.philaholyangels.org

7000 Old York Road, Philadelphia, PA 19126 • 사무실 (215) 927-1662 • FAX (215) 224-6615 • 사제관 (215) 548-2304
주임신부 : 이효언(펠릭스) (felixlhu@yahoo.com) 보좌신부 : 박창엽(파비아노) (fabiano@hanmail.net)

Mass		성사 · 면담	
Weekday	PM 8:00 (Tuesday · Thursday)	유 아 세 례	매월 첫째 주 토요일 오후 7:30
Saturday	PM 8:00	축성 (차량, 집)	항 시 가 능
Sunday	AM 7:00, 10:00(교중)	고 백 성 사	미사 시작 전 20분
	AM 11:30 (Sunday School)	혼 인 면 담	3개월 전 사무실로 신청
	PM 5:00 (Youth)	신 앙 상 담	항 시 가 능

오늘의 전례

입당 성가 : 41 형제에게 베푼 것
제 1독서 : 열왕기 상권 17,10-16
화 답 송 : 내 영혼아,
주님을 찬양하여라.
제 2독서 : 히브리서 9,24-28
복음환호송 : ⦿ 알렐루야
○ 행복하여라, 마음이 가난한 사람들!
하늘 나라가 그들의 것이다. ⦿

복 음 : 마르코 12,38-44
봉헌성가 : 218 주여 당신 종이 여기
219 주여 몸과 맘 다 바치오니
영성체송 : 주님은 나의 목자, 아쉬울 것 없어라. 푸른 풀밭에
나를 쉬게 하시고, 잔잔한 물가로 나를 이끄시네.
성체성가 : 160 하느님의 어린양
163 생명의 성체여
파견성가 : 436 주 날개 밑

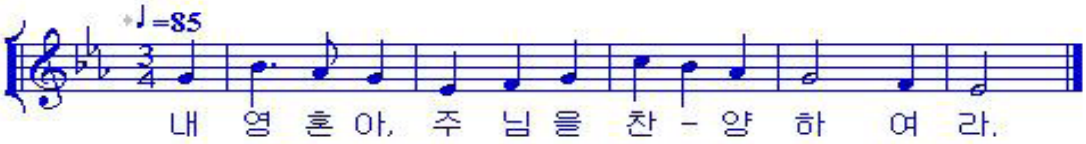

전례 봉사자

일 시	미사해설	제 1독서	제 2독서	복 사	성체 분배	봉사 구역
11월 10일(토요특전) 8시	이미숙	장현기	박순완	김동영 이태영 함대희 함재희	나선호	
11월 11일(주일) 7시 10시 11시 30분	김현직 방남분	이진용	노원진	정충현 조영진 김태국 성재용 이 규 이재원 변윤수 김현우 함대희 함재희 이대근	김석현 김정용 강남운 강호신	North Penn
11월 13일(화) 8시	김용석	강호신		주성현 박인규 강주은 오승민		
11월 15일(목) 8시	권혁석	이춘섭		이태영 김영진 신승우 신정우		
11월 17일(토요특전) 8시	김현직	박달웅	조인순	염정관 장현범 박준렬 최민서	강남운	
11월 18일(주일) 7시 10시 11시 30분	김미해 이미숙	신미숙	한형숙	하다윗 김동영 정충현 김태국 조영진 이병헌 김명준	강호신 한진수 이관수 이규선	North Penn

생명의 말씀

예수님의 화

“율법 학자들을 조심하여라. 그들은… 장터에서 인사받기를 즐기고,… 잔치 때에는 윗자리를 즐긴다. 그들은 과부들의 가산을 등쳐 먹으면서 남에게 보이려고 기도는 길게 한다. 이러한 자들은 더 엄중히 단죄를 받을 것이다.”(마르 12,38-40) 예수님께서는 극도로 화가 나셨고, 적당히 욕을 섞어가며 화를 폭발시키십니다.

예수님께서 화를 내시는 중요한 대상 가운데 한 부류는 말만 하고 실행하지 않는 파렴치한 두 얼굴의 종교 지도자들입니다. 화를 내시면서 그들을 향해 “독사의 족속, 눈먼 인도자, 어리석은 자, 죽은 사람의 뼈와 썩은 것이 가득 차 있는 회칠한 무덤 그리고 뱀”(마태 23,1-36 참조)등의 단어를 사용하시며 욕을 퍼부으십니다. 노기를 띠시며 ‘위선자’라는 말을 일곱 번이나 사용하시는 것은 예수님께서 수차례 말씀을 하셨는데도 그들이 알아듣지 못했기 때문입니다.

예수님의 모습을 현대에서 쓰는 표현으로 하자면 “분통을 터뜨리는 것”이라고 할 수 있습니다. 다시 말해, 당신의 감정 표현을 적나라하게 드러내신 것입니다. 예수님은 상대방의 약점을 공격하지 않으셨으며 다른 사람들이 당신에 관해 이야기하는 것에 대해서도 두려워하지 않으셨습니다. 하지만 혐오스러운 어떤 일을 보시면 가차 없이 꾸짖으셨습니다. 다른 모든 사람에게 이야기할 기회를 주지 않으시며 마음에 있는 것들을 쏟아 내십니다.

마태오 복음사가는 예수님께서 극도로 화를 내시는 장면과 그 외에도 여러 다른 곳에서 화내시는 모습을 보여줍니다.(마태 11,20-24; 12,9-14; 21,12-14 참조) 그리고 화가 나셨을 때는 절대로 감정을 억누르려고 하지 않으셨으며 엄하게 꾸짖으시고 가혹할 정도로 책망하셨음을 보여줍니다. 예수님께서는 제자들과 친구들에게 욕을 하지 말라고 권고하시기도 했으나 화를 내실 때는, 적당히 욕을 섞어가며 가차 없이 열불을 토하셨습니다. 이러한 전형적인 예는 베드로가 하느님의 일을 방해하려고 유혹할 때 화를 내시면서 “사탄아!”라고 꾸짖으시는 장면에서 잘 나타납니다.

예수님은 불의를 보셨을 때 그 불의의 정체가 무엇인지를 사람들에게 알려 주셨습니다. 우리는 예수님께서 화를 내실 때 결코 엉뚱한 사람을 지목하며 화를 내지 않으셨고 어떠한 폭력도 사용하지 않으셨다는 사실을 명심해야 합니다. 베드로가 하느님의 일은 생각하지 않고 인간의 일만을 생각했을 때 예수님은 베드로를 지목하셨지 엉뚱한 다른 제자를 나무라지 않으셨습니다. 바리사이파들이 화나게 했을 때도 제자들에게 화풀이한 것이 아니라 바리사이파들을 꾸짖으셨습니다. 화가 몹시 나셨을때 예수님은 성전으로 가서 책상과 의자를 뒤엎으셨지 어떠한 사람에게도 폭력을 행사하시지 않았습니다.

거룩함을 실추시키지 않으시면서 예수님께서는 화를 내셨고 그것을 통해 당신께서 온전한 인간임을 드러내셨으며, 인간이 지닐 수 있는 감정의 폭을 온전히 경험하셨습니다. 그리고 예수님께서는 역시 거룩하시며 죄를 지을 수 없는 분이시기에 우리는 예수님처럼 올바로 느끼고 적절하게 표현할 때 화내는 것이 전혀 죄가 되지 않는다는 사실을 깨달을 수 있습니다.

교회상식 · 교리상식

민수기

성경의 네번째 책인 '민수기'는 독립적인 한 권의 책이지만, 내용상으로는 탈출기에서 시작된 이스라엘 백성의 '이집트 탈출 여행 이야기'를 레위기 뒤를 이어서 들려주고 있습니다. 약속의 땅 팔레스티나 변두리에 도달하기까지 38년 동안의 파란만장한 '광야 생활' 체험담을 담고 있는 이 책은 지루하게 느껴질 수도 있는 많은 율법 규정에도 불구하고 여러 가지 유익한 교훈들을 담고 있는 보석과 같습니다. 인내심과 의지력을 발휘해 끝까지 읽으면 인생과 신앙생활에 대한 다양한 내적 통찰을 얻게 됩니다.

나라를 잃고 타지로 유배를 가야만 했던 이스라엘 백성은 잃어버린 '약속의 땅'을 되찾을 방법을 다각도로 모색했습니다. 레위기가 올바른 전례 거행을 통한 팔레스티나 수복을 설파했다면, 민수기는 팔레스티나가 군사적으로 정복해야만 하는 땅이라는 사실을 상기시켜 주고 있습니다. 다만 이스라엘 백성이 성공적으로 팔레스티나를 수복하자면, 하느님께서 모세에게 주신 가르침들을 잘 따라 '주님과 함께' 걸어가야만 한다는 것이 이 책 저자들의 주장입니다.

민수기는 각종 율법 규정들과 함께 시나이 광야에서 모압 평원에 이르는 이스라엘 백성의 광야 체험기를 전해주고 있습니다. 그런데 재미있는 점은, 이스라엘 백성이 하느님께서 세워 주신 지도자 모세에게 끊임없이 대들고 하느님께 불평불만을 늘어놓는다는 것입니다. 이에 하느님께서는 70명의 원로들에게 당신의 영(11,24-30)을 내려주시고 메추라기 떼(11,31-35)를 먹으라고 보내주시기도 하는 등 백성을 달래기 위해 애를 쓰기도 하셨지만, 백성의 반란에는 단호하게 벌을 내려주십니다 : "나의 영광, 그리고 이집트와 광야에서 내가 일으킨 표징들을 보고도, 이렇게 열 번씩이나 나를 시험하고 내 말을 듣지 않은 사람들은 모두 내가 그들의 조상들에게 맹세한 땅을 보지 못할 것이다. 나를 업신여긴 자들은 모두 그 땅을 보지 못할 것이다"(14,22-23). 결국 '약속의 땅'을 밟은 이스라엘 백성은 여호수아와 칼렙 단 두 사람뿐입니다.

40여 년간의 광야생활은 분명히 이스라엘 백성에게 혹독한 시련의 시기였을 겁니다. 그들이 모세에게 대들고 하느님께 불평불만을 가졌다는 사실이 인간적으로 이해가 갑니다. 하지만 동시에 광야생활은 죄 많은 이스라엘 백성에게 '정화의 시기'이기도 했습니다. 하느님의 길을 걸을 수 있는 충실한 신앙인으로 거듭나고서야 하느님께서는 팔레스티나 정복을 허락하셨습니다. 그래서 광야생활은 '은총의 시기'이기도 합니다. 죄 많은 이스라엘 백성을 '하느님 백성'으로 거듭나게 한 시기이기 때문입니다.

공지사항 · 공동체 소식

♡ **묵주기도 봉헌 – 예비신자들을 위하여**
매 미사 전에 묵주기도는 예비신자들을 위하여 봉헌합니다.

♡ **Thanksgiving Day 미사**
일시 : 11월 22일(목) 오전10시
이날 저녁 미사는 없습니다.

♡ **미사 안내**
주일 학교,휴강 : 11월 25일(주일)
주일학교 수업과 미사가 없습니다.
청년 미사 : 11월 25일(주일) 청년 미사가 없겠습니다.

♡ **성손선지 베드로 성당 성전 기금마련 사과 판매**
일시 : 오늘(11월 11일) 7:00am, 10:00am 미사 후

♡ **매일 미사 책 구독 신청**
2013년 매일 미사 책 구독 신청을 받습니다.
구독료 : $40.– (성주간 포함)
신청 마감 : 11월 25일(주일)

♡ **연령회 모임**
일시 : 오늘(11월 11일) 10시 미사 후
장소 : 성당 2층

♡ **그리스도의 모후 꾸리아 월례 모임**
일시 : 오늘(11월 11일) 8:30am, 사랑방

♡ **재속 프란치스코회 모임**
일시 : 오늘(11월 11일) 11:30am, 온유방

♡ **주일학교 학부모 전체 모임 및 공개 수업**
일시 : 오늘(11월 11일) 10:00am
장소 : 학교 건물 1층

♡ **구역장 모임**
일시 : 11월 13일(화) 저녁 미사 후

♡ **복사 자모회 모임**
일시 : 11월 18일(주일) 10시 미사 후,
장소 : 진실방

♡ **복사단 모임**
일시 : 11월 18일(주일) 주일학교 미사 후
장소 : 성당

♡ **겨울 맞이 대청소 실시**
일시 : 11월 25일(주일) 10시 미사 후
구역별 청소 구역은 성당 입구 게시판에 추후 공지합니다.

♡ **103위 성인들의 모후 Pr. 간부 임명**
부단장 : 고재원(파비오)
회 계 : 김창순(바올라)

♡ **성소후원회 소식**
강광남 율리아나 자매 팀 $380.– 입금

♡ **특별 헌금–St. Charles Borromeo Seminary**
오늘(11월 11일)과 18일(주일) 미사 중에 St. Charles Borromeo 신학생들을 위한 특별헌금이 있습니다.

■ **우리들의 정성**

주일헌금 $3,643–
감사헌금 익명 $100.–
교 무 금 $6,180–

이재업(10)	이영석(11)	한찬희(11–12)
이다이(10)	김용상(11)	황 철(10–11)
이종진(10)	홍순학(11)	정영화(10–12)
이준서(10)	이희구(11)	조원덕(11–12)
권영민(10)	채은석(11)	원영재(11–12)
정동근(10)	김경희(12)	이용은(10–11)
서순희(11)	이승준(7–10)	구광모(11–12)
권석주(11)	유승구(8–12)	김용식(10–12)
조광수(11)	김용탁(1–10)	신건학(11–12)
이철규(11)	유윤배(6–12)	신양일(10–12)
이종순(11)	서의수(9–10)	김현직(10–11)
김은희(11)	변홍균(7–12)	채홍식(10–12)
김태숙(11)	김대학(7–12)	박은수(11–12)
이세옥(11)	윤금자(11–12)	강선희(11–12)
김옥동(11)	최주환(11–12)	박규원(11–12)

믿음의 유산 $1,979.–
김용탁 서순희 이재업 김태숙 채홍식 이종순
김현직 조광수 김옥동 강선희 정영화

미사 지향

		지향자	봉헌자	지향내용
토요일 전	연	구본식	구광모	편안한 안식
		강공자(요안나)	최영석	영원한 안식
오전 7시	연	유홍종, 신음전(안나), 유상훈 유영석(빅톨), 유옥자(벨라)	유명자	영원한 안식
		이숙명(글라라)	임경화	
		이인한(제임스), 정봉금(이레나)	가족들	
		김점이(안나), 방진복(스테파노)	방순종	
	생	Paul Nelson, 유상영, 유은지(엘리사벳), 유상효	유명자	축복
		Mr. Parker	Mr. Parker	
		권후자(데레사)	권필옥	생신 축하
오전 10시	연	홍연순(헬레나)	강경숙	영원한 안식
		강광희(다두), 박복순(마리아)	강선희	
		이숙명(글라라)	소미숙	
		정창교(빈센트)	주명자	
		이동학	이경희	
		박강수(바오로)	이복연	
		이윤구(루카), 정옥분(수산나)	이연복	
		박화자	정인선	
		한천만, 김점순	한진수	
		김기임(엘리사벳)	김기현	
		전동희(바오로), 김옥분(마리아)	전비비안	
		윤명조	홍정환	

		지향자	봉헌자	지향내용
오전 10시	연	윤노주, 최승종(바오로), 박성실, 고흥업(헬레나)	최베로니카	영원한 안식
		연옥 영혼	순교자들의 모후	
	생	이효언(펠릭스) 신부님	김명호	영육간 건강
		하정석(요한)	하동한	생일
		박원규(바오로)	재속프란치스코회	생신축하, 축복
		성재용(알베르또)	신안젤라	축일 축하
		성기병(비오),성준용(안젤로)		주님 은총, 축복
		한마리아	김은희	건강, 행복
		하태경	하동한	백일
		김안토니오, 김파비올라, 김민하(베로니카)	김은희	건강, 사랑
		변재영(글라라)	안상영	생일 축하
		김영란(도미니카), 서순희(마리아)	천상의 모후 Pr.	
		박춘희(마리아)	Cottman & Pennypack	건강 회복
		김순봉(시몬)		
		이경자(엘리사벳)	이정옥	
		서옥희(안나)	서순희	
		곽창인(수산나)	나연숙	
		이필립 수녀님	심명자	금경 축일
		신선숙(골롬바)	신안나	건강 회복, 축복
		김항규(안드레아) 가정	Upper Dublin 구역	새집 축하
		김수환(스테파노), 이상임, 김병준(프란치스코)	김기현	축복, 감사

하느님께 바치는 교무금 납부는 가장 먼저, 제 달에, 기쁘게 봉헌합시다!

♡ **금주의 영명 축일자 – 축하합니다!**

11월 12일	**마르티노** : 유인덕	**11월 16일**	**그라시아** : 임경옥
11월 13일	**사베리아** : 안혜숙	**11월 17일**	**엘리사벳** : 권성옥
11월 15일	**알베르토** : 성재용		

♡ **금주의 성경 읽기(11월 12일 – 11월 18일)**

날짜	성경	장	날짜	성경	장
11월 12일(월)	민수기	17-20	11월 16일(금)	민수기	31-33
11월 13일(화)		21-23	11월 17일(토)		34-36
11월 14일(수)		24-27	11월 18일(주일)	신명기	1-3
11월 15일(목)		28-30			

♡ **사무실 Open Hours**
월, 수 : Closed, 화, 목, 토 : 1:00pm – 9:00pm
금 : 9:00am – 5:00pm 주일 : 6:30am – 2:30pm

♡ **동절기 야간 방범**
Landsdale : 11월 13일(화), 15일(목), 17일(토), 20일(화)
North Penn : 11월 24일(토), 27일(화), 29일(목), 12월 1일(토)

♡ **구역 모임**
Center Square : 11월 11일(주일) 6:00pm
장소 : 김창호(디모테오) 형제 댁 267-984-9490
Warrington : 11월 11일(주일) 12:30pm
장소 : 수라(구 미락구), 구역장 267-574-6136
Blue Bell : 11월 14일(수) 7:30pm
장소 : 가야 식당, 구역장 267-307-6567
North Penn : 11월 25일(주일) 5:00pm
장소 : 김현직(요한) 형제 댁 267-261-5551

♡ **주일미사 후 다과 봉사**
11월 11일(주일), 11월 18일(주일) : North Penn
11월 25일(주일) : Godfrey & Logan
12월 2일(주일) : Olney

♡ **학부모회 쿠폰 판매 봉사(10시 미사 후)**
11월 : K, 1, 12학년
12월 : 2, 3 학년

♡ **헌금 봉사 위원 구역**
11월 11일(주일) : Lansdale
11월 18일(주일), 25일(주일) : North Penn

♡ **Van 봉사**
11월 11일 : 김완수 11월 18일 : 이인섭
11월 25일 : 김석현

ATM & Credit Card & Armored Services
TOTAL
* 프로세싱
* 무료 설치
Total ATM Services, Inc.
1-866-90-TOTAL . www.totalatm.com

Galaxy Wireless, Inc
GALAXY
핸드폰에 관한 모든 것
갤럭시에서 도와드립니다
215-927-3244
5626 N. 5th St. Phila, PA, 19120
e-mail : galaxywireless@yahoo.com

평화건설
박 범 수 (요셉)
신축/증축/리모델링
267-210-7336
항상 평화가 가득 하시길 기도드립니다.

김홍길
회계 사무소
(215) 635-7536
1135 W. Cheltenham Ave.
Melrose Park, PA, 19027

정영자 치과
☎ (215)635-0570
335. W. Cheltenham Ave
Melrose Park, PA 19027

대우정육
◆ Fresh Meat ◆ Lunch Meat
◆ Deli Supply ◆ Frozen Seafood
(215)467-4591-4
3121 S. Lawrence St. Phila, PA 19148

Twin's Construction
Twin's Flooring 서창석
Remodeling Specialist for 25 years
(H) 215-855-4894
(W) 267-918-7437

윤상원 치과
치아 이식 수술 및 보철
(610) 356-9424
simonyoond@gmail.com
8 St. Albans, Newtown Sq.

김승원 카이로프랙틱 척추신경의료원
Ambler
(215)641-9808
Cheltenham
(215)276-1976

장우균 CPA 공인회계사
(215)635-6463
www.cpachang.com

폴스 금은 보석
14K.18K.순금. 다이아몬드 제품
(돌반지. 성모님 메달. 묵주반지)
215-224-6622
5624 N.5th St.Phila. PA 19120

Adams Auto Body
Tel (215)456-0990
Cell (267)679-7114
김성태
4401-05 Rising Sun Ave
Philadelphia, PA 19140

광고 게재하실 분은
사무실에 신청하시기 바랍니다.

QP Pro Hood & Duct Cleaning Systems Inc.
식당 청소 전문
인스팩션/보험커버
215-900-9434, 267-255-9348

광고 게재하실 분은
사무실에 신청하시기 바랍니다.

광고 게재하실 분은
사무실에 신청하시기 바랍니다.