필라델피아 한인천주교회

Holy Angels Parish of Archdiocese of Philadelphia
www.philaholyangels.org

7000 Old York Road, Philadelphia, PA 19126 • 사무실 (215) 927-1662 • FAX (215) 224-6615 • 사제관 (215) 548-2304
주임신부 : 이효언(펠릭스) (felixlhu@yahoo.com) 보좌신부 : 박창엽(파비아노) (fabiano@hanmail.net)

Mass		성사 · 면담	
Weekday	PM 8:00 (Tuesday · Thursday)	유 아 세 례	매월 첫째 주 토요일 오후 7:30
Saturday	PM 8:00	축성 (차량, 집)	항 시 가 능
Sunday	AM 7:00, 10:00(교중)	고 백 성 사	미사 시작 전 20분
	AM 11:30 (Sunday School)	혼 인 면 담	3개월 전 사무실로 신청
	PM 5:00 (Youth)	신 앙 상 담	항 시 가 능

오늘의 전례

입당 성가 : 68 기쁨과 평화 넘치는 곳
제 1독서 : 다니엘 예언서 12,1-3
화 답 송 : 주님, 저를 지켜 주소서.
당신께 피신하나이다.
제 2독서 : 히브리서 10,11-14.18
복음환호송 : ⦿ 알렐루야
○ 너희는 사람의 아들 앞에 설 수 있도록
늘 깨어 기도하여라. ⦿

복 음 : 마르코 13,24-32
봉헌성가 : 459 너희는 가진 것 팔아
215 영원하신 성부
영성체송 : 저는 하느님 곁에 있어 행복하옵니다.
주 하느님을 피신처로 삼으리이다.
성체성가 : 183 구원을 위한 희생
504 우리와 함께 주여
파견성가 : 229 죽음에서 생명에로

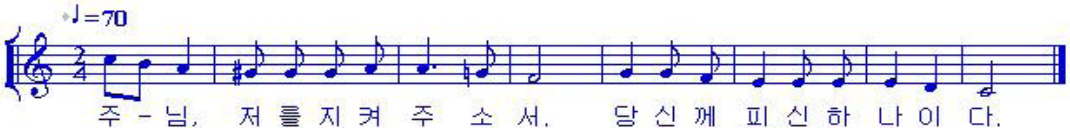

전례 봉사자

일 시	미사해설	제 1독서	제 2독서	복 사	성체 분배	봉사 구역
11월 17일(토요특전) 8시	김현직	박달웅	조인순	염정관 장현범 박준렬 최민서	강남운	
11월 18일(주일) 7시 10시 11시 30분	김미해 이미숙	신미숙	한형숙	하다윗 김동영 정충현 김태국 조영진 이병헌 김명준 주성현 김영진 이혜인 이나나	강호신 한진수 이관수 이규선	North Penn
11월 20일(화) 8시	김용석	박경미		이재원 장현범 이재선 이재욱		
11월 22일(목) 8시	신영민	주민정		김동영 함대희 함재희 이한나		
11월 24일(토요특전) 8시	방남분	김성호	정명임	조영진 김명준 박인규 조봄이	차주삼	
11월 25일(주일) 7시 10시 11시 30분	변용천 권혁석	이재업	신안나	주성현 이재원 하다윗 김동영 염정관 김영진 신승우 이 규 박준렬 오승민 이한나	장현기 강남운 김홍길 나선호	Godfrey & Logan

생명의 말씀

죽음, 또 다른 내일

우리는 모두 죽습니다. 그런데 과연 죽음은 두려운 일입니까? 늙어도 죽지 못한다면 그것이 더 두려운 일 아니겠습니까? 살아있을 때 가지려고만 하고, 이기려고만 하고, 즐기려고만 했다면 죽음은 두려운 사건일 것입니다. 그런 이들에게 죽음은 크나큰 상실이기 때문입니다. 그러나 욕심부리지 않고, 소유하려 하지 않고, 인생을 물흐르듯이 살아온 사람들에게 죽음은 또 하나의 자연스러운 만남이 될 것입니다.

우리는 항상 오늘을 살고 내일을 준비합니다. 내일 일을 정확히는 모르지만, 오늘 성실히 준비하면 내일 행복할 수 있음을 우리는 압니다. 내일 뒤에 내일, 그 내일 뒤에 내일, 그 뒤에 내일은 죽음입니다. 사실 죽음을 준비하는 것은 내일을 준비하는 것과 별로 다를 것이 없습니다. 실제로도 내일은, 오늘의 내가 죽고 새로운 내가 사는 것입니다. 나날이 신체도 변하고 생각도 변해가니 매일 다른 모습으로 존재하는 것입니다. 우리는 매일 죽고 매일 부활한다고 말할 수 있습니다.

절에 가면 목어(木魚)라는 것이 매달려 있습니다. 물고기는 눈을 감지 않는다지요. 그래서 목어가 깨어있음의 상징이랍니다. 그러나 눈을 감지 않는다고 다 깨어있는 것은 아니지요. 쌍꺼풀 수술이 잘못되면 눈을 뜬 채 잘수도 있으니까요. 깨어있다는 것은 성실하게, 착하게 산다는 뜻입니다. 깨어있는 우리는 오늘, 우리 안에 심어진 선성(善性)으로 착한 삶을 살아갑니다. 선함과 아름다움과 사랑과 친절과 도움으로 애쓰며 미래를 준비합니다. 오늘 성실히 준비하면 내일이 아름답듯이, 내일 내가 죽는다면 오늘 준비한 그 성실함이 아름다운 천국을 열어 줄 것입니다. 혹, 내일 내가 죽지 않는다면 나는 내일 천국을 앞당겨 살 수도 있는 것입니다. 천국은 성실히 준비하는 사람에게 오늘이나 내일이나 언제든지 열리는 세상입니다.

사랑하는 사람이 떠난 후 그 다음 날도 크게 다를 것없는 내일의 하나이며, 내가 떠난 후 남겨진 사람도, 떠나온 나도 또 다른 하루를 맞이할 뿐입니다. 하루하루 내일을 준비하며 성실히 살다보면 우리는 어느새 천국에 가 있을 것입니다. 종말이란 미래에 있을 멸망이 아닙니다. 종말이란 우리를 겁나게 하고 조급하게 만드는 그런것이 아니라, 오늘을 마지막처럼 잘살게 해주는 것입니다. 오늘이 용서할 수 있는 마지막 기회인 것처럼 살아가는 것, 오늘이 사랑한다 말하며 손을 잡아줄 수 있는 마지막 기회인 것처럼 살아가는 것, 그것이 바로 종말과 죽음이 존재하는 이유입니다.

잿빛 11월, 죽음을 묵상하는 달, 우리의 삶이 부질없는 욕심과 집착과 미움의 굴레에서 벗어나 바람처럼 구름처럼 자유로워지기를 바랍니다. 또한 언젠가 나를 찾아올 죽음이 친구처럼 편하고 반갑도록 잘 준비하는 나날이 되기를 바랍니다.

죽음은 슬픔이 아니라 기쁨이고, 이별이 아니라 만남이며, 가장 확실한 우리의 내일입니다.

교회상식 · 교리상식

신명기

성경의 다섯 번째 책이자 모세오경의 마지막 책인 '신명기'는 이스라엘이 아시리아의 위협으로 신앙의 위기를 맞았을 때 하느님께 대한 신앙을 지키고 심화시키는 데에 큰 영향력을 발휘한 책입니다. 신명기는 또한 신약성경에서 가장 많이 인용된 책이라고 합니다. 예를 들자면 예수님께서는 모든 계명 가운데에서 첫째가는 계명을 알려 주시면서 신명기 6장 5절을 인용하십니다(마르 12,30 ; 마태 22,37 ; 루카 10,27).

신명기는 이스라엘 백성이 요르단 강 건너편의 약속된 땅을 차지하기 직전에 '요르단 건너편 아라바에 있는 광야'(1,1)에서, 곧 모압에서 자신의 죽음이 임박하다는 사실을 예감한 모세가 이스라엘 백성에게 행한 고별연설입니다. 미래에 대한 기대와 불안으로 가득 찬 새로운 생활의 문턱에 서 있는 이스라엘 백성에게 모세는 이집트 탈출과 광야생활에서 체험한 하느님 은총을 기억하고, 팔레스티나에서 맞닥뜨릴 수 있는 온갖 유혹에도 불구하고 하느님과 맺은 서약에 충실하라고 훈계합니다.

신명기에서 다루고 있는 핵심적인 신학 사상은 아래와 같습니다.

① 한 분이신 이스라엘의 하느님 : 신명기의 하느님관은 이스라엘 전통의 신앙고백문인 '쉐마'(6,4~9) 머리말에 잘 나타나 있습니다. 하느님은 한 분이시라는 믿음은 이스라엘의 모든 사상과 행동의 근원이며 출발점이 됩니다.

② 하나인 백성 : 하느님께서 한 분이시듯이 하느님 백성 역시 하나이어야 합니다. 그런데 하느님께서는 이스라엘을 당신의 백성으로 선택하셨습니다(7,7~8).

③ 하나인 성소와 전례 : 하느님께서 한 분이시고 하느님 백성이 하나이듯이, 하느님 선택을 받아 하느님을 만날 수 있는 곳인 성소 역시 하나이며, 하느님께 예배드리는 방식인 전례 역시 하나입니다(12,14 ; 15,20 ; 16,2 등).

④ 축복과 저주 : 이스라엘이 다른 민족보다 더 공로가 많아서 하느님 선택을 받은 것이 아니라 오로지 하느님 사랑으로 인한 선택이었습니다. 따라서 이렇게 조건 없는 선택을 받은 이스라엘은 마음의 할례를 받아 몸과 마음으로 하느님 백성답게 살아야 합니다. 그렇게 할 때 축복을 받고, 그렇게 하지 않을 때 저주를 받는다는 것이 신명기의 신념입니다.

공지사항 · 공동체 소식

♡ 묵주기도 봉헌 – 예비신자들을 위하여
매 미사 전에 묵주기도는 예비신자들을 위하여 봉헌합니다.

♡ Thanksgiving Day 미사
일시 : 11월 22일(목) 오전10시
이날 저녁 미사는 없습니다.

♡ 성탄 판공 성사
대림 시기 동안 대림 제1주일(12월 2일)부터 매주 오전 10시 교중미사 중

♡ 미사 안내
주일 학교,휴강 : 11월 25일(주일)
주일학교 수업과 미사가 없습니다.
청년 미사 : 11월 25일(주일) 청년 미사가 없겠습니다.

♡ 겨울 맞이 대청소 실시
일시 : 11월 25일(주일), 12월 2일(주일)
10시 미사 후
구역별 청소 구역은 성당 입구 게시판을 참조하시기 바랍니다.
준비물 : Trash Bag, 갈퀴, 삽, 빗자루, 장갑등

♡ 헌화회 대림환 판매
일시 : 12월 2일(주일)
토요특전, 오전 7시, 10시 미사 후

♡ 레지오 단원을 위한 미사
일시 : 11월 27일(화) 저녁 8시
레지오 단원들은 꼭 참석하시기 바랍니다.

♡ 연령을 위한 미사
일시 : 11월 29일(목) 저녁 8시(미사후 연도)

♡ 성탄 제대 꽃 봉헌
성탄 제대 장식에 꽃을 봉헌 하실 분이나 각 구역, 각 단체는 사무실에 신청하시기 바랍니다.

♡ 2013년도 주보 광고 안내
2013년도 본당 주보에 사업체 광고를 내실 분들은 광고 문안과 광고비를 12월 9일(주일)까지 사무실에 신청해 주시기 바랍니다.
1년 광고비 : $600.–
또한 아직까지 2013년 달력 광고비를 미납하신 분들은 완납해주시기 바랍니다.

♡ 매일 미사 책 구독 신청
2013년 매일 미사 책 구독 신청을 받습니다.
구독료 : $40.– (성주간 포함)
신청 마감 : 다음 주일(11월 25일)

♡ 복사 자모회 모임
일시 : 오늘(11월 18일) 10시 미사 후
장소 : 진실방

♡ 복사단 모임
일시 : 오늘(11월 18일) 주일학교 미사 후
장소 : 성당

♡ 경애원 후원자 모집
오늘(11월 18일) 오전 7시, 10시 미사 전, 후

♡ 사목협의회 구역분과 분과장 임명
분과장 : 조인순(엘리사벳)
그동안 수고해주신 권성옥(엘리사벳) 자매님께 감사드립니다.

♡ 특별 헌금–St. Charles Borromeo Seminary
오늘(11월 18일) 미사 중에 St. Charles Borromeo 신학생들을 위한 특별헌금이 있습니다.

■ 우리들의 정성

주일헌금 $3,233.–
특별헌금 $2,113.– (For the St.Charles Borromeo)
감사헌금 $1,100.– (익명 $1,000.–, 이복연 $100.–)
교 무 금 $5,190–

신재룡(11)	전연자(11)	이인수(7–12)
류낙진(11)	박종명(12)	변용천(9–12)
변영호(11)	김봉석(10–12)	이정옥(5–11)
권영민(11)	김대홍(11–12)	박인배(7–12)
이제필(11)	서용원(11–12)	변미라(9–12)
이동수(10)	최천웅(11–12)	허채만(7–12)
박상필(11)	한희우(11–12)	김기현(1–12)
강호신(11)	허덕례(11–12)	이종숙(10–12)
김명희(11)	정귀자(10–12)	강진섭(10–11)
함태기(12)	박병무(10–11)	이평일(11–12)
이상희(11)	이홍열(11–12)	

믿음의 유산 $1,410.–
류낙진 유승구 이동수 최봉금 이평일 이상희 박종명 허채만 박상필 강호신

미사 지향

		지향자	봉헌자	지향내용
토요특전	연	도분연(베로니카)	김성섭	영원한 안식
오전 7시	연	이인한(제임스), 정봉금(이레나)	가족들	영원한 안식
		임순학, 전판님, 임호규	임양분	
		임진영	황승연	
		민인식, 이순기	민병수	
		이정님, 이정수(안젤라)	김순덕	
	생	채영화(글라라), 채영지(율리안나)	서비비안나	마음의 평화
		이선주(벨라뎃다)	이상일	건강
오전 10시	연	김순봉(시몬)	홍길자	영원한 안식
		홍연순(헬레나)	길효영	
		김단순(마리아)		
		강광희(다두), 박복순(마리아)	강선희	
		이숙명(글라라)	강경숙	
		정창교(빈센트)	이형숙	
			주명자	
		최영철(바오로)	최마리아	
		서석기(말셀로), 서석규(다니엘)	서동원	
		이윤구(루카), 정옥분(수산나)	이연복	
		이영자(요안나), 최영철(바오로), 박제극(그레고리오)	심명자	

		지향자	봉헌자	지향내용
오전 10시	연	윤치근(말체리노)	윤정미	영원한 안식
		조정현(베드로)		
		허분이, 박대영	한진수	
		돌아가신 홍정환 가족	홍정환	
		박강수(바오로)	이복연	
		연옥 영혼들	일치의 모후 Pr.	
			그리스도의 모후	
	생	이효언(펠릭스) 신부님	김명호	영육간 건강
		서성순(세실리아)	김원태	
		한윤아(모니카)	한찬희	생일 축하
		방남분(아가다)	김정애	이사 축복
		송안나	김옥동	건강
		이상순(데이빗)	전직 회장단	건강 회복
		서옥희(안나)	서순희	
		곽창인(수산나)	권정희	
		허수원(세실리아)	바다의 별 Pr.	영명축일 축하, 하느님 축복
		심상순(세실리아)	일치의 모후	영명축일 축하
		심명자(엘리사벳)	양은석	건강, 축복
		이경자(엘리사벳)	이정옥	빠른 쾌유
		평화의 모후 Pr.	그리스도의 모후	1500차 주회 축하

하느님께 바치는 교무금 납부는 가장 먼저, 제 달에, 기쁘게 봉헌합시다!

♡ 금주의 영명 축일자 – 축하합니다!

11월 20일	**에드먼드** : 최에드먼드
11월 21일 11월 22일	**알베르토** : 나석영, 신유식, 조광제 **세실리아** : 강자원, 김갑연, 임영미, 임청자, 조경희, 송옥희, 김향숙, 김은숙, 문명숙, 최향옥, 허진미, 김완순, 박현진, 김은경, 김정심, 서성순, 서필녀, 최인실, 최정애, 황혜정, 윤수정. 박명숙, 박영자, 서명원, 김정덕. 심상순, 이영순, 허수원, 고정림, 김지애, 김희주, 노희숙, 이서영

♡ 금주의 성경 읽기(11월 19일 – 11월 25일)

날짜	성경	장	날짜	성경	장
11월 19일(월)	신명기	4-6	11월 23일(금)	신명기	21-24
11월 20일(화)		7-11	11월 24일(토)		25-28
11월 21일(수)		12-15	11월 25일(주일)		29-31
11월 22일(목)		16-20			

♡ 동절기 야간 방범

Landsdale : 11월 20일(화)
North Penn : 11월 24일(토), 27일(화), 29일(목), 12월 1일(토)
Blue Bell : 12월 4일(화), 6일(목), 8일(토), 11일(화)

♡ 구역 모임

North Penn : 11월 25일(주일) 5:00pm
장소 : 김현직(요한) 형제 댁 267-261-5551

♡ 주일미사 후 다과 봉사

11월 18일(주일) : North Penn
11월 25일(주일) : Godfrey & Logan
12월 2일(주일) : Olney

♡ 헌금 봉사 위원 구역

11월 18일(주일), 25일(주일) : North Penn
12월 2일(주일), 9일(주일) : Godfrey & Logan

♡ 학부모회 쿠폰 판매 봉사(10시 미사 후)

11월 : K, 1, 12학년
12월 : 2, 3 학년

♡ Van 봉사

11월 18일 : 이인섭
11월 25일 : 김석현

ATM & Credit Card
& Armored Services
TOTAL
* 프로세싱
* 무료 설치
Total ATM Services, Inc.
1-866-90-TOTAL . www.totalatm.com

Galaxy Wireless, Inc
GALAXY
핸드폰에 관한 모든 것
갤럭시에서 도와드립니다
215-927-3244
5626 N. 5th St. Phila, PA, 19120
e-mail : galaxywireless@yahoo.com

평화건설
박 범 수 (요셉)
신축/증축/리모델링
267-210-7336
항상 평화가 가득 하시길 기도드립니다.

김홍길
회계 사무소
(215) 635-7536
1135 W. Cheltenham Ave.
Melrose Park, PA, 19027

정영자 치과
☏ (215)635-0570
335. W. Cheltenham Ave
Melrose Park, PA 19027

대우정육
◆ Fresh Meat ◆ Lunch Meat
◆ Deli Supply ◆ Frozen Seafood
(215)467-4591-4
3121 S. Lawrence St. Phila, PA 19148

Twin's Construction
Twin's Flooring 서창석
Remodeling Specialist for 25 years
(H) 215-855-4894
(W) 267-918-7437

윤상원 치과
치아 이식 수술 및 보철
(610) 356-9424
simonyoond@gmail.com
8 St. Albans, Newtown Sq.

김승원 카이로프랙틱 척추신경의료원
Ambler
(215)641-9808
Cheltenham
(215)276-1976

장우균 CPA 공인회계사
(215)635-6463
www.cpachang.com

폴스 금은 보석
14K.18K.순금. 다이아몬드 제품
(돌반지. 성모님 메달. 묵주반지)
215-224-6622
5624 N.5th St.Phila. PA 19120

Adams Auto Body
Tel (215)456-0990
Cell (267)679-7114
김성태
4401-05 Rising Sun Ave
Philadelphia, PA 19140

광고 게재하실 분은
사무실에 신청하시기 바랍니다.

QP Pro Hood & Duct
Cleaning Systems Inc.
식당 청소 전문
인스팩션/보험커버
215-900-9434, 267-255-9348

광고 게재하실 분은
사무실에 신청하시기 바랍니다.

광고 게재하실 분은
사무실에 신청하시기 바랍니다.