필라델피아 한인천주교회

Holy Angels Parish of Archdiocese of Philadelphia
www.philaholyangels.org

7000 Old York Road, Philadelphia, PA 19126 • 사무실 (215) 927-1662 • FAX (215) 224-6615 • 사제관 (215) 548-2304
주임신부 : 이효언(펠릭스) (felixlhu@yahoo.com) 보좌신부 : 박창엽(파비아노) (fabiano@hanmail.net)

Mass		성사 · 면담	
Weekday	PM 8:00 (Tuesday · Thursday)	유 아 세 례	매월 첫째 주 토요일 오후 7:30
Saturday	PM 8:00	축성 (차량, 집)	항 시 가 능
Sunday	AM 7:00, 10:00(교중)	고 백 성 사	미사 시작 전 20분
	AM 11:30 (Sunday School)	혼 인 면 담	3개월 전 사무실로 신청
	PM 5:00 (Youth)	신 앙 상 담	항 시 가 능

오늘의 전례

입당 성가 : 89 주 하느님 자비로이
제 1독서 : 스바니야 예언서 3,14-18ㄱ
화 답 송 : 기뻐하며 외쳐라. 너희 가운데 계신 이스라엘의 거룩하신 분은 위대하시다.
제 2독서 : 필리피서 4,4-7
복음환호송 : ⦿ 알렐루야
○ 주님의 영이 내 위에 내리셨다. 나를 보내시어 가난한 이들에게 기쁜 소식을 전하게 하셨다. ⦿
복 음 : 루카 3,10-18
봉헌성가 : 41 형제에게 베푼 것
211 주여 나의 몸과 맘
영성체송 : 마음이 불안한 이들에게 말하여라. 힘을 내어라, 두려워하지 마라. 보라, 우리 하느님이 오시어 우리를 구원하시리라.
성체성가 : 169 사랑의 성사 164 떡과 술의 형상에
파견성가 : 44 평화를 주옵소서

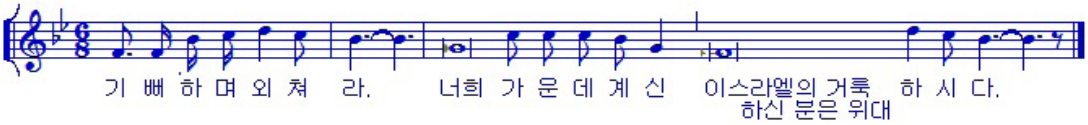

전례 봉사자

일 시	미사해설	제 1독서	제 2독서	복 사	성체 분배	봉사 구역
12월 15일(토요특전) 8시	김현직	박달웅	조인순	이태영 이재원 이재선 이재욱	나선호	
12월 16일(주일) 7시 10시 11시 30분	김미해 방남분	신미숙	한형숙	김현우 김동영 정충현 염정관 주성현 박인규 김영진 이태영 박준렬 이혜인 이나나	강호신 이관수 차주삼 한진수	Cheltenham
12월 18일(화) 8시	김용석	박경미		이 규 이재원 이재선 이재욱		
11월 20일(목) 8시	신영민	이춘섭		성재용 신승우 신정우 이한나		
12월 22일(토요특전) 8시	방남분	김성호	정명임	주성현 이병헌 장현범 이세진	강남운	
12월 23일(주일) 7시 10시 11시 30분	변용천 권혁석	이재업	신안나	염정관 김명준 정충현 하다윗 조영진 신승우 함대희 이병헌 변윤수 이세진 이한나	차주삼 김석현 한진수 김홍길	Jenkintown

생명의 말씀

겸손의 눈

우리는 경쟁사회에 살고 있습니다. 태어나면서부터 떠날 때까지 경쟁은 계속됩니다. 더 좋은 외제분유, 영재교육, 족집게 과외, 명문대학, 대기업, 고급 아파트, 실버타운, 화환이 많은 장례식. 경쟁 속에 살다 보면 자기를 잃어버리기 쉽습니다. 늘 과분한 것을 추구하고, 기회주의적으로 행동하고, 남의 명예를 가로채는 행동도 하게 됩니다. 그리하여 본연의 자기가 아닌 과대 포장된 '허구의 나'를 살게 됩니다. 이렇게 허구의 나를 계속 연극하려면 긴장과 불안이 떠나지 않아 마음의 평화를 누릴 수가 없습니다.

한 번뿐인 나의 인생이 연극이 되어서는 곤란합니다. 경쟁을 위한 무장을 해제하고, 욕심과 집착을 내려놓고, 본연의 자기를 찾는 노력이 필요합니다. 하느님이 만들어주신 원래의 그 모습을 찾아야 합니다. 그 모습 그대로 살아가야 하고, 그 모습에 맞는 일을 해야 합니다. 부족하면 부족한 대로, 없으면 없는 대로, 모르면 모르는 대로 다만 사랑하려고, 더불어 살려고 노력하면 됩니다.

자기 자신을 알고 인정하고, 자기를 사는 사람이 바로 겸손한 사람입니다. 겸손한 사람은 자기를 알듯이 남도 알아보지만, 자기를 모르는 사람은 다른 사람도 몰라봅니다. 세례자 요한은 자신을 아는 겸손한 사람이었습니다. 사람들이 흔들었지만 그는 흔들리지 않았습니다. 욕심을 부려서 그 기회를 이용했으면 그리스도 행세를 할 수 있었을 것입니다. 그러나 그는 서슴지 않고 고백합니다. "나보다 더 큰 능력을 지니신 분이 오신다. 나는 그분의 신발 끈을 풀어 드릴 자격조차 없다." 그는 자기 자신을 알고 있듯이, 참 그리스도가 예수님이시라는 것도 확실히 알고 있었습니다. 겸손은 마음의 눈을 맑게 하여 세상의 진실과 그리스도를 알아볼 수 있는 통찰력을 갖게 합니다. 욕심에 눈이 흐린 사람들은 예수 그리스도가 자기들 옆에 서 계셔도 그분이 누구신지 몰랐지만, 겸손한 요한은 예수님이 군중 속에 파묻혀 서 계셔도 그분을 분명히 알아볼 수 있었습니다.

우리는 지금 성탄을 기다리고 있습니다. 예수님이 오시기 전에 우리는 먼저 예수님을 알아볼 수 있는 눈을 가져야 하겠습니다. 예수님을 알아보는 눈은 겸손의 눈입니다. 겸손은 본연의 자신을 찾는 일이고, 본연의 자신을 찾다 보면 경쟁 속에 파묻힌 우리 삶이 얼마나 삭막한지를 알게 됩니다. 사랑의 샘이신 예수님이 오셔야 우리 삶이 살만해진다는 것을 알게 됩니다. 오시는 예수님을 알아볼 수 있는 눈은 겸손하게 사랑을 갈망하는 사람들에게 열립니다.

오늘은 자선 주일입니다. 자선(慈善, CHARITY)이라는 말 안에는 자비로움과 선함, 그리고 사랑이 담겨있습니다. 자비롭고 선한 이웃사랑을 통해서 우리가 자기 죄를 보속하고 예수님의 일을 돕는 것이 바로 자선입니다. 자선은 자신에게, 이웃에게, 예수님께 참 아름다운 성탄선물입니다. 우리나라의 기부(寄附, GIVE)문화를 돌아보면 철강왕 카네기의 말이 생각납니다.
"부자로 살다가 부자인 채로 죽는 것은 참으로 부끄러운 일이다." 잘 모으는 것보다 아름답게 잘 쓰는 것이 더 중요하겠지요.

교회상식 · 교리상식

판관기

성경의 일곱 번째 책이자 전기 예언서의 두 번째 책인 '판관기'는 여호수아기와 달리 단일한 인물을 중심으로 구성된 단일한 이야기가 아니라, 이스라엘이 가나안에 정착한 후 왕조를 세우기까지의 역사를 이 시기에 등장한 이스라엘 각 지파의 지도적 인물들인 12명의 '판관'들을 중심으로 기록한 책입니다.

판관기의 주인공들인 '판관들'이란 '하느님이 당신 백성을 구원하시기 위하여 뽑으신 사람들'(판관 2,16-18)이며, 실제로 전쟁 영웅인 '대판관'과 통치자인 '소판관'의 두 부류로 나눌 수 있습니다. 지파의 카리스마적 영웅들인 전자에는 오트니엘, 에훗, 삼가르, 드보라, 기드온, 입타, 삼손이 속하며, 소지역이나 도성을 다스렸던 사람들로 보여지는 후자에는 톨라, 야이르, 입찬, 엘론, 압돈이 속합니다. 그런데 판관기에서 이스라엘을 해방하는 활동은 주로 전자가 했는데도 불구하고 후자도 판관들 반열에 올려진 것은 아마도 '12'라는 수에 판관들의 수를 맞추려는 의도 때문인 것 같습니다.

판관기의 기본 도식은 다음과 같습니다.
① 배신:이스라엘이 하느님께 불충합니다
② 징계: 하느님은 원수들(특히 블레셋인들)의 침략으로 이스라엘을 벌 주십니다.
③ 회개(부르짖음):이스라엘이 하느님께 기도하며 살려달라고 애원합니다.
④ 구원:하느님께서 판관 하나를 일으켜 주시고 그 판관은 싸워서 승리를 얻습니다.

여호수아의 죽음 직후부터 이스라엘 왕국 건립 이전까지의 역사를 담고 있는 판관기는 여호수아의 지휘 아래 일사분란하게 가나안을 정복했다는 여호수아기와 달리 가나안 정복이 점차적으로 이뤄졌고, 각 지파들이 개별적으로 혹은 몇몇 지파들이 결속해 부분적으로 정복했거나, 어떤 경우에는 아예 정복에 성공하지 못했던 매우 불완전한 정복이었다는 사실을 전해주고 있습니다.

판관기가 여러 이야기들로 이뤄져 있음에도 불구하고 판관기의 신학 사상은 뚜렷하며, 이 책의 기본 도식(죄→벌→회개→구원)에서 분명하게 도출됩니다. 신명기계 역사가들의 특징적 도식을 지닌 이 책은 인간이 죄를 지으면 하느님께서 벌하시지만, 회개하면 하느님께서 다시 구원해주신다는 신앙을 이스라엘 백성과 판관들의 역사를 통해 표현하고 있습니다. 현대를 사는 우리 신앙인들도 매일 같이 죄를 지으며 하느님께 불충할 수 있지만, 하느님의 자비를 청할 때 하느님께서는 우리를 저버리지 않으십니다.

공지사항 · 공동체 소식

♡ 묵주기도 봉헌 – 예비신자들을 위하여
매 미사 전에 묵주기도는 예비신자들을 위하여 봉헌합니다.

♡ 성탄 판공 성사
대림 시기 동안 보는 고백성사는 모두 판공 성사로 인정합니다. 매주 오전 7시, 10시 미사 중에도 판공성사를 보실 수 있습니다. 성탄 판공 성사표를 구역별로 배부합니다. 기타 구역은 판공 성사표 사무실에서 배부

♡ 성탄 트리 장식
우리의 기도와 소망 카드로 성탄 트리를 장식합니다. 카드는 성당 입구에 준비되어 있습니다

♡ 미사 일정
12월 24일(월) 예수성탄 대축일 밤미사 : 저녁 8시
구유 예절이 있습니다.
준비물 : 구유 예물, 헌금
12월 25일(화) 예수성탄 대축일 : 오전 7시, 10시
준비물 : 구유 예물, 헌금
성령 기도회에서 비빔밥 제공
12월 31일(월) 송년 미사 : 저녁 8시
준비물 : 헌금
1월 1일(주일) 천주의 성모 마리아 대축일 미사
오전 7시, 10시
새해를 맞이하여 오전 10시 미사에 신년 가정 축복 기원 미사를 봉헌합니다. 가정 미사를 봉헌하실 분들은 제대 앞에 준비된 바구니에 미사 예물을 봉헌하시기 바랍니다.)
준비물 : 신년 가정 축복 기원 미사 예물, 헌금
10시 미사 후 신년 합동 새배, ME 떡국 제공

♡ 재속 프란치스코회 월례 모임
일시 : 오늘(12월 16일) 11:30am, 온유방

♡ 대림 특강
일시 : 오늘(12월 16일) 10시 교중 미사
강사 : 서울 교구 이재일 신부님

♡ 전례분과 독서자, 해설자 송년회 모임
일시 : 오늘(12월 16일) 6:00pm
장소 : 성당 지하 친교실
문의 : 양미쉘 215-801-0224

♡ 주일학교 방학식 및 크리스마스 쇼 동영상 상영
일시 : 12월 23일(주일), 성당에서
주일학교 미사 후 점심 제공
점심 후 크리스마스 동영상 쇼

♡ 레지오 단원을 위한 미사
일시 : 12월 18일(화) 저녁 8시
레지오 단원들은 꼭 참석하시기 바랍니다.

♡ 연령을 위한 미사
일시 : 12월 27일(목) 저녁 8시(미사후 연도)

♡ Holy Angels 한글 공부방 학생 모집
봄학기 : 2013/2월 3일-5월 19일 (13주간)
공부방 운영시간 : 주일 오후 1:20 – 3:40
등록 및 장소 : 12/16, 12/23 주일 미사 후, 지하 친교실, 추가 등록은 받지 않습니다.
학부모 첫 만남 : 오늘(12월 16일) 11:30am
장소 : 사랑방

♡ 2013년 교무금 책정서 봉헌
여러분이 봉헌하신 교무금은 본당 공동체를 운영하고 발전시키는데 소중하게 쓰여지니 정성껏 책정하셔서 1월 6일(주일)까지 성당 뒤에 마련된 봉헌함에 봉헌해 주시기 바랍니다

♡ 푸름회 도네이션
이복연 $50.-

♡ 상품권 판매
12월 이익금 $500.-

♡ 지난 주 성탄 제대 꽃 봉헌
성탄 제대 장식에 꽃을 봉헌 하실 분이나 각 구역, 각 단체는 사무실에 신청 바랍니다.
Upper Dublin : $100.-, 익명 $100.-,
Huntingdon Valley : $50.- 황철 $100.-
이진영 $100.-

■ 우리들의 정성

주일헌금 $4,565.-
특별헌금 $1,281.- (은퇴 사제들을 위한)
감사헌금 황제운, 이미숙 $300.-, 김항규, 박숙 $200.-
교 무 금 $7,400.-

신재룡(12)	도상용(9-12)	신미숙(11-12)
서순희(12)	권용배(9-12)	강신정(11-12)
이동훈(12)	방남분(9-12)	정 균(10-12)
양미란(12)	차기식(7-12)	정인혜(11-12)
박준업(12)	정근식(9-12)	김요안(11-12)
박상필(12)	이형숙(1-12)	이규복(10-12)
강호신(12)	배성호(8-12)	김규동(11-12)
박원규(12)	김승철(7-12)	김훈식(11-12)
전연자(12)	서창석(7-12)	정동근(11-12)
최원호(12)	강경주(11-12)	박영남(11-12)
이희구(12)	송원규(11-12)	
박한구(9-12)	박노선(11-12)	

믿음의 유산 $1,240-

강신정	강호신	김영기	김순봉
박상필	박영남	신건학	서순희`
고려한	신미숙	박준업	이종숙

미사 지향

		지향자	봉헌자	지향내용
오전 7시	연	이인한(제임스), 정봉금(이레나)	가족들	영원한 안식
		오득희	남기춘	
	생	이선주(벨라뎃다)	양미쉘	건강 회복
		안세인(도다)	가족 일동	축 생일, 우승 기원
오전 10시	연	김순봉(시몬)	간호대학 동문	영원한 안식
		홍연순(헬레나)	장원익	
		이숙명(글라라)	방남분	
		정창교(빈센트)	주명자	
		강광희(다두), 박복순(마리아)	한찬희	
		김두량(벨라뎃다)	윤낙훈	
		김단순(마리아)	길병관	
		박성혜(마리아)	오영애	
		박강수(바오로)	이복연	
		서봉석	서성순	
		경민호(베드로)	경명구	
		경명호(대건 안드레아)		
		임운규(도마), 이놈순(안나)	심명자	
		서영희(데레사)	서순희	

		지향자	봉헌자	지향내용
오전 10시	연	이윤구(루카), 정옥분(수산나)	이규복	영원한 안식
		정연조, 이상호(요셉), 손순금(분다), 손상찬(요한) 이영수(다마소), 김광배(토마스)	정균	
		홍순성(베드로), 노학실(루시아)	홍길자	기일
	생	이효언(펠릭스)신부님, 박창엽(파비아노) 신부님		성령 충만
		이상순(데이빗)	전직 회장단	건강 회복
		서옥희(안나)	서순희	
		이현경(안젤라)	최신일	
		신안나	문혁	
		변선균(헬레나)	이춘섭	
		김대열(바오로)	Upper Dublin	사업, 재건축 축하
		정우회원	김상천	아름다운 동행
		김길수(스테파노), 김연주(젬마), 김민중(다니엘)	김종란	건강, 축복

하느님께 바치는 교무금 납부는 가장 먼저, 제 달에, 기쁘게 봉헌합시다!

♡ 갈멜 수녀원을 위한 자선 음악회

본당 토요성가대(Constantia)는 갈멜 수녀원을 위한 제2회 정기 자선음악회를 갖습니다.
일시 : 12월 30일(주일) 2:00pm, 장소 : 갈멜 수녀원 성당 (66th Ave. Old York Rd. Phila, PA, 19126)

♡ 토요 성가대 성가대원 모집

본당 토요 특전미사 성가대에서 성가대원을 모집합니다. 노래로 주님께 기도와 찬양을 드리고 싶으신 분은 토요일 저녁 7시 20분 까지 2층 성가대 방으로 오시면 됩니다.

♡ 금주의 영명 축일자 – 축하합니다!

12월 16일	**그라시아** : 임경옥	**12월 21일**	**스티븐** : 전동규

♡ 금주의 성경 읽기(12월 10일 – 12월 16일)

날짜	성경	장	날짜	성경	장
12월 17일(월)	사무엘기 하권	1-3	12월 20일(목)	사무엘기 하권	13-15
12월 18일(화)		4-8	12월 21일(금)		16-18
12월 19일(수)		9-12	12월 22일(토)		19-21

♡ 동절기 야간 방범

Center Square : 12월 18일(화), 20일(목)
Huntingdon Valley : 12월 22일(토), 27일(목), 29일(토), 1월 3일(목)
사목회 : 12월 24일(월), 31일(월), 2월 13일 (재의 수요일), 3월 9일(토)

♡ 구역 모임

Upper Dublin : 12월 22일(토) 6:00pm
장소 : 최석우(가브리엘) 형제 댁 267-441-7449
North Penn : 12월 30일(주일) 5:00pm
장소 : 염영돈(요셉) 형제 댁 215-793-9984
Lansdale : 12월 29일(토) 7:00pm
이영호(요한) 형제 댁 267-255-6570

♡ 주일미사 후 다과 봉사

12월 16일(주일) : Cheltenham
12월 23일(주일), 30일(주일) : Jenkintown

♡ 학부모회 쿠폰 판매 봉사(10시 미사 후)

12월 : 2, 3 학년

♡ 헌금 봉사 위원 구역

12월 16일(주일), 23일(주일) : Olney
12월 30일(주일), 1월 6일(주일) : Cheltenham

♡ Van 봉사

12월 16일 : 이인섭 12월 23일 : 김석현

TOTAL ATM Credit Card
1-866-90-TOTAL

Galaxy Wireless, Inc
핸드폰에 관한 모든 것
갤럭시에서 도와드립니다
215-927-3244
5626 N. 5th St. Phila, PA, 19120
e-mail : galaxywireless@yahoo.com

평화건설
박 범 수 (요셉)
신축/증축/리모델링
267-210-7336
항상 평화가 가득 하시길 기도드립니다.

김홍길
회계 사무소
(215) 635-7536
1135 W. Cheltenham Ave.
Melrose Park, PA, 19027

정영자 치과
☎ (215)635-0570
335. W. Cheltenham Ave
Melrose Park, PA 19027

대우정육
◆ Fresh Meat ◆ Lunch Meat
◆ Deli Supply ◆ Frozen Seafood
(215)467-4591-4
3121 S. Lawrence St. Phila, PA 19148

Twin's Construction
Twin's Flooring 서창석
Remodeling Specialist for 25 years
(H) 215-855-4894
(W) 267-918-7437

윤상원 치과
치아 이식 수술 및 보철
(610) 356-9424
simonyoond@gmail.com
8 St. Albans, Newtown Sq.

김승원 카이로프랙틱 척추신경의료원
Ambler
(215)641-9808
Cheltenham
(215)276-1976

장우균 CPA 공인회계사
(215)635-6463
www.cpachang.com

폴스 금은 보석
14K.18K.순금. 다이아몬드 제품
(돌반지. 성모님 메달. 묵주반지)
215-224-6622
5624 N.5th St.Phila. PA 19120

Adams Auto Body
Tel (215)456-0990
Cell (267)679-7114
김성태
4401-05 Rising Sun Ave
Philadelphia, PA 19140

광고 게재하실 분은
사무실에 신청하시기 바랍니다.

QP Pro Hood & Duct Cleaning Systems Inc.
식당 청소 전문
인스팩션/보험커버
215-900-9434, 267-255-9348

광고 게재하실 분은
사무실에 신청하시기 바랍니다.

광고 게재하실 분은
사무실에 신청하시기 바랍니다.