필라델피아 한인천주교회

Holy Angels Parish of Archdiocese of Philadelphia
www.philaholyangels.org

7000 Old York Road, Philadelphia, PA 19126 • 사무실 (215) 927-1662 • FAX (215) 224-6615
주임신부 : 이효언(펠릭스) (felixlhu@yahoo.com) 보좌신부 : 박창엽(파비아노) (fabiano@hanmail.net)
사제관 (215) 548-2304 • 연령회장 : 하동한(아오스딩) 267-616-8899

Mass		성사 · 면담	
Weekday	PM 8:00 (Tuesday · Thursday)	유 아 세 례	매월 첫째 주 토요일 오후 7:30
Saturday	PM 8:00	축성 (차량, 집)	항 시 가 능
Sunday	AM 7:00, 10:00(교중)	고 백 성 사	미사 시작 전 20분
	AM 11:30 (Sunday School)	혼 인 면 담	3개월 전 사무실로 신청
	PM 5:00 (Youth)	신 앙 상 담	항 시 가 능

오늘의 전례

입당 성가 : 401 주를 찬미하여라
제 1독서 : 이사야서 60,1-6
화 답 송 : 주님, 세상 모든 민족들이
당신을 경배하리이다.
제 2독서 : 에페소서 3,2.3ㄴ.5-6
복음환호송 : ⦿ 알렐루야
○ 우리는 동방에서 주님의 별을 보고,
그분께 경배하려 왔노라. ⦿

복 음 : 마태오 2,1-12
봉헌성가 : 487 동방의 세 박사
510 주님께 올리는 기도
영성체송 : 우리는 동방에서 주님의 별을 보고,
예물을 가지고 그분께 경배하러 왔노라.
성체성가 : 497 우리를 위하여
506 사랑으로 오신 주여
파견성가 : 100 동방의 별

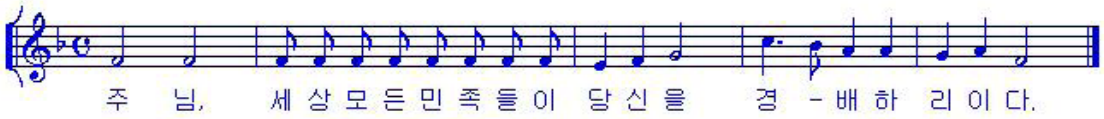

전례 봉사자

일 시	미사해설	제 1독서	제 2독서	복 사	성체 분배	봉사 구역
1월 5일(토요특전) 8시	방남분	김용식	김향숙	주성현 함대희 함재희 이대근	강남운	
1월 6일(주일) 7시 10시	권혁석 김현직	이철규 조영우	김정애 이취연	염정관 이재원 하다윗 김태국 조영진 김명준 박인규	김홍길 김정용 이규선 강호신	Cottman & Pennypack
1월 8일(화) 8시	김용석	허성희		조영진 장현범 최민서 조봄이		
1월 10일(목) 8시	김미해	주민정		김동영 김명준 신승우 신정우		
1월 12일(토요특전) 8시	이미숙	장현기	박순완	성재용 이병헌 이세진 이효근	이규선	
1월 13일(주일) 7시 10시	김현직 김미해	이진용 송재현	노원진 이필순	정충현 조영진 하다윗 김동영 주성현 강주은 변윤수	김석현 한진수 김홍길 차주삼	Cottman & Pennypack

생명의 말씀

진정한 '스타'가 됩시다

가까이에 두고 귀여워하며 기르는 동물을 '애완동물'이라고 합니다. 요즘에는 '반려동물'이란 표현을 더 많이 사용하는 것 같습니다. 동물을 곁에 두고서 가족처럼 서로 교감을 나누기 때문에 표현도 바뀌게 된 것이겠지요. 사실 어떤 집에서는 개나 고양이가 가족 못지않은 대접을 받습니다. 사람과 한 식탁에서 먹고, 잠도 사람과 함께 잡니다. 하지만 아무리 동물을 가족처럼 사랑하는 사람이라고 해도 그 동물과 똑같이 되기를 원할까요? "개가 그렇게 좋아? 그럼 똑같이 개가 되면 어때?"라고 얘기하면, "무슨 말도 안 되는 소리를 하냐"고 화를 벌컥 낼 겁니다.

그런데 하느님은 이런 '말도 안 되는 일', "사람의 마음에도 떠오른 적이 없는"(1코린 2,9) 일을 하십니다. 인간에 대한 지극한 사랑 때문에 당신의 아들이 하늘의 영광스러운 자리를 버리고 지상의 수고로운 자리로 내려오게 하신 것입니다. 요한 복음서에 기록된 대로 "말씀은 하느님과 함께 계셨는데"(요한 1,1), 그 "말씀이 사람이 되시어 우리 가운데 사셨습니다."(요한 1,14)이 엄청난 사랑의 신비를 사도 바오로는 다음과 같이 노래합니다. "그리스도 예수님께서는 하느님의 모습을 지니셨지만 하느님과 같음을 당연한 것으로 여기지 않으시고 오히려 당신 자신을 비우시어 종의 모습을 취하시고 사람들과 같이되셨습니다."(필리 2,6-7)

주님 공현 대축일은 사랑 때문에 자신을 낮추시고 종의 모습으로 오신 그리스도께서 세상에 당신을 드러내신 것을 기념하는 날입니다. 동방에서 온 박사들은 물어 물어 예수님이 태어나신 곳을 찾아갑니다. 그분은 호화로운 왕궁이 아니라 초라한 마구간에서 태어나셨습니다. 예수님은 모든 사람들을 감싸 안기 위해 가장 낮은 모습으로 오신 것입니다. 동방 박사들은 이런 예수님을 찾아뵙고 매우 기뻐하면서 보물 상자를 열어 황금과 유향과 몰약을 예물로 바칩니다.

우리도 동방 박사들처럼 사랑 때문에 낮아지신 하느님의 아들을 알아 뵙고 경배하면 좋겠습니다. 그리고 각자 자신이 지닌 소중한 것을 기쁜 마음으로 그분께 바치면 좋겠습니다. 예수님을 통해 드러난 하느님의 크나큰 사랑을 깨닫고 체험한 사람이라면 기꺼이 자신이 지닌 소중한 것, 심지어 자기 자신마저도 그분께 봉헌할 수 있습니다.

'신앙의 해'를 지내면서 진정으로 그리스도를 만나서 참된 기쁨을 누릴 수 있기를 기원합니다. 아울러 그 기쁨에서 힘을 얻어 하느님과 세상을 위해 자신을 '아낌없이 주는 나무'가 되기를 바랍니다. 그렇게 될 때 소유와 집착에 빠져 불행의 늪에서 벗어나지 못하는 수많은 이들을 주님께로 이끌 수 있을 것입니다. 마치 동방 박사들을 예수님께로 인도한 별처럼 말입니다. 우리는 모두 사람들을 주님께로 인도하는 빛나는 '별', 진정한 '스타'가 되도록 불림을 받았습니다. 그 부르심에 응답하는 것은 우리 자신의 몫입니다.

교회상식 · 교리상식

열왕기 하권

열왕기 하권은 모두 25장으로 아합왕의 죽음을 분기점으로 상, 하로 나뉘었습니다. 아합왕이 죽은 후 북 이스라엘이(기원전 722년) 아시리아에 망하고 남 유다도(기원전 586년에) 바빌론에 멸망되기까지의 왕조 역사를 기록하고 있습니다.

(1) 예언자 엘리사의 등장 : 엘리야 승천 후 엘리사가 영검을 받아 북부 왕국 예언자로서 활약합니다. 엘리사는 하느님의 사람으로서 과부의 기름을 많게 하고 시리아 군사령관 나아만의 문둥병을 깨끗이 하는 등 많은 기적을 행하며, 침공해 온 시리아와의 싸움에서도 중대한 역할을 합니다.
한편 이스라엘 왕으로 세워진 예후는 아합과 이세벨의 죄악을 벌하시는 하느님의 도구가 됩니다. 유다 왕국에서는 아합의 딸 아달리야가 왕의 혈육을 죽이는 음모가 계속되는 가운데 대사제 여호다야에 의해 왕자 요아스는 왕위를 계승하고 아달리야의 통치를 종식시킵니다.
(2) 북 왕국 이스라엘의 멸망 : 시리아의 침공으로 유다와 이스라엘의 국력은 피폐해지고 예언자 엘리사는 이스라엘 왕 여호아스에게 시리아와의 싸움에서 승리를 예언하고 죽습니다. 그러나 즈가리야 시절에 예후 왕조가 살롬의 반란으로 무너지면서 이스라엘에 정변이 잇따릅니다. 호세아 시절에 이스라엘은 아시리아에 멸망당하고 사마리아에는 이방인들이 이주해 살게 됩니다.
(3) 남 왕국 유다의 멸망 : 북 이스라엘 왕국의 멸망 후 유대 왕국은 아시리아의 침공에 시달려야 했습니다. 히즈키야는 산헤립의 침공을 받고 하느님께 기도드림으로써 이사야 예언자를 통해 아시리아의 퇴각을 예고 받지만, 히즈키야의 뒤를 이은 므나쎄는 선왕의 종교개혁을 무시하고 이스라엘을 그릇된 길로 인도하였기에 하느님께서는 예언자를 통해 유대 왕국의 멸망을 예고합니다. 아몬을 이어 즉위한 요시아는 히즈키야의 종교 개혁을 대대적으로 단행합니다.
요시아 왕은 에집트 왕 파라오 느고와 싸우다가 므기또에서 전사합니다. 그 후 바빌론이 아시리아를 몰락시키고 중동의 패권을 잡은 후, 유다는 바빌론 왕 느부갓네살의 침공을 받아 마침내 시드키야 왕 때 예루살렘이 함락되고 유다 왕국의 많은 백성이 바빌론으로 유배가게 됩니다.

열왕기는 그 시대에 발생한 사건을 서술한 역사성을 띤 책이지만 역사적 사실보다는 하느님께 대한 충실 여부에 따른 신명기의 기준에 의한 종교적 과정에서 기록된 역사서입니다.

공지사항 · 공동체 소식

♡ 묵주기도 봉헌 – 예비신자들을 위하여
매 미사 전에 묵주기도는 예비신자들을 위하여 봉헌합니다.

♡ 구유 예물 봉헌
성탄 구유 예물은 오늘(주님 공현 대축일) 까지 봉헌 하실 수 있습니다.

♡ 2013년 교무금 책정서 봉헌
여러분이 봉헌하신 교무금은 본당 공동체를 운영하고 발전시키는데 소중하게 쓰여지니 정성껏 책정하셔서 오늘(1월 6일)까지 성당 뒤에 마련된 봉헌함에 봉헌해 주시기 바랍니다

♡ 베드로회, 안나회 경노 잔치
일시 : 오늘(1월 6일) 오전 10시 미사 후
장소 : 지하 친교실

♡ 성모회 모임
일시 : 오늘(1월 6일) 8::30am
장소 : 평화방

♡ 연령회 모임
일시 : 1월 13일(주일) 10시 미사 후
장소 : 성당 2층

♡ 구역장 모임
일시 : 1월 8일(화) 저녁 미사 후

♡ 꾸리아 월례모임
애덕의 모후 : 오늘(1월 6일) 12:30pm, 사랑방
그리스도의 모후 : 1월 13일(주일) 8:30am

♡ 레지오 마리애 Pr. 간부 임명
자비로우신 모후 서기 : 최명순(아네스)
사도의 모후 단장 : 배성호(베드로)
회계 : 박달웅(바오로)

♡ 본당 토요 성가대(Constanta) 소식
지난 12월 30일 깔멜 수녀원을 위한 제2회 정기 자선 음악회에서 모금된 $1,842.– 전액을 깔멜 수녀원에 전달하였습니다. 후원해 주신 모든 분들께 감사드립니다.

토요 성가대원 모집
노래로 주님께 기도와 찬양을 드리고 싶으신 분은 토요일 저녁 7시 20분 까지 2층 성가대 방으로 오시면 됩니다.

♡ 지난 주 도네이션
주일학교 교사회를 위하여 : 최성욱 $100.–
전신자 떡국 국물 고기 제공 : 대우 정육

♡ 지난 주 성탄 제대 꽃 봉헌
Godfrey $50.–

■ 우리들의 정성

주일헌금 $3,598.–.–
감사헌금 $1,100.–(박인숙 유가족 $500.–, 고영철 $500.–, 김명호 $100.–)
구유 예물 $95.–
천주의 성모 마리아 대축일 헌금 $3,807
교 무 금 $6,170.–

이관수(1)	염영돈(1)	김병규(1–12)
김해영(1)	나선호(12)	황제운(9–12)
강대봉(1)	이창성(12)	박상구(7–12)
박준업(1)	강진섭(12)	조유성(4–12)
박정화(1)	이준서(12)	이정화(6–12)
하동한(1)	황정환(12)	박종순(11–12)
이길환(1)	이연복(12)	신양원(10–12)
이세옥(1)	김종례(1–3)	권오경(11–12)
변흥균(1)	서용원(1–2)	한창섭(10–12)
길병관(1)	김창용(5–1)	김항규(10–12)
김명호(1)	이영숙(1–5)	김남휘(11–12)

믿음의 유산 $480.–
박종순 박준업 이길환 이정화

미사 지향

		지향자	봉헌자	지향내용
오전 7시	연	김광배(토마스)	김명주	영원한 안식
		이인한(제임스), 정봉금(이레나)	가족들	
		연옥 영혼들	익명	
	생	이진용(율리아노), 노원진(프란체스카)	이철규	가정 축복
		도대건(안드레아)		
		서동욱(베네딕), 박성은(수잔)가정	서용원	
		김은경(아네스)	대모	축복
		박준업(스테파노) 가족	박준업	가족 영혼을 위하여
		은총의 모후 Pr. 단원들	장원익	주님 축복,은총
오전 10시	연	정귀애(아네스)	정귀자	영원한 안식
		박인숙(방지거)	박오섭	
		한상은(요셉), 오염희	한찬희	
		홍연순(헬레나), 송좌익(바오로)	장원익	
		유경선(마리아)	박병건	
		정창교(빈센트)	주명자	
		강광희(다두), 박복순(마리아)	강남운	
		강원향(요한), 서예근(루시아)		
		김순봉(시몬)	홍길자	
		이윤구(루카), 정옥분(수산나)		
		서영희(데레사)	서순희	
		이숙명(글라라), 정귀애(아네스)	방남분	
		강일분, 정문화	김종혁	
		김현철(필립보)		

		지향자	봉헌자	지향내용
오전 10시	생	Cottman & Pennypack 구역원들	Cottman & Pennypack	한 해의 건강
		이상순(데이빗)	전직 회장단	건강 회복
		손정연(데레사)	김웅옥	
		김창진, 남옥희	김순배	
		신안나, 문안드레아	전비비안	
		서옥희(안나)	서순희	
		이경자(엘리사벳)	이정옥	빠른 쾌유
		황길, 한윤아(모니카) 가정	한찬희	가정 축복
		장호정(데레사), 김상용(대니), 김은경(베드로), 김희정(실비아)	박순완	
		이진영(안젤라), 박경자(글라라)	정율리아	
		이경주(율리아)	순교자들의 모후	영명축일 축하
		김형태(바오로) 신부님, 김상돈(아브라함) 학사님	방남분	영육간 건강
		서순희(마리아)	James	
		재민 Fee	하동한	생일 축하 건강
		천상의모후 단원들, 김영숙(비비안나)	천상의 모후	
		하다윗, 현병균(라파엘), 정은아(율리아), 성재용(알베르또) 김성현(베드로), 이경훈(안토니오), 황상우(블라디미르), 유성현(다니엘)	채영지	영육간 건강, 축복
		박달웅 가정, 고재원 가정, 강신정 가정, 이순진 가정, 정영화 가정	친구들	가정의 평화
		이재업(스테파노) 가정	박순숙	가정 축복
		김민선(율리아나)	서성순	

하느님께 바치는 교무금 납부는 가장 먼저, 제 달에, 기쁘게 봉헌합시다!

♡ 금주의 영명 축일자 – 축하합니다!

1월 6일	**브루노** : 이상인	**멜키올** : 이준영
1월 9일	**율리아노** : 이진용, 이동훈	
1월 12일	**타티나** : 김성희	**마리아** : 이숙재

♡ 금주의 성경 읽기(12월 1일 – 12월 16일)

날짜	성경	장	날짜	성경	장
1월 7일(월)	열왕기 상권	1-2	1월 10일(목)	열왕기 상권	9-11
1월 8일(화)		3-6	1월 11일(금)		12-14
1월 9일(수)		7-8	1월 12일(토)		15-17

♡ 구역 모임

Landsale : 1월 12일(토) 7:00pm
장소 : 황영순(베로니카) 자매 댁 215-721-4536
Cottman & Pennypack : 1월 19일(토) 7:00pm
장소 : 박재범(바오로) 형제 댁 276-235-6560

Blue Bell : 1월 14일(월) 7:30pm
장소 : 가야 식당, 구역장 267-307-6567

♡ 동절기 야간 방범

Cottman & Pennypack : 1월 5일(토), 8일(화), 10일(목)
Jenkintown : 1월 12일(토), 15일 (화), 17일(목), 19일(토)
Upper Dublin : 1월 22일(화), 24일(목), 26일(토), 29일(화)

♡ 주일미사 후 다과 봉사

1월 6일(주일), 13일(주일) : Cottman & Pennypack
1월 20일(주일) : North East & Oxford

♡ 학부모회 쿠폰 판매 봉사(10시 미사 후)

1월 : 4, 5학년

♡ 헌금 봉사 위원 구역

1월 6일(주일) : Cheltenham
1월 13일(주일), 1월 20일(주일) : Jenkintown

♡ Van 봉사

1월 6일 : 박범수
1월 13일 : 김석현
1월 20일 : 이인섭
1월 27일 : 김완수

TOTAL ATM Credit Card
1-866-90-TOTAL

옷수선전문
저렴한 가격
세탁 공장, 드랍스토어 일감도 받습니다.
방아가다 267-255-9052

평화건설
박 범 수 (요셉)
신축/증축/리모델링
267-210-7336
항상 평화가 가득 하시길 기도드립니다.

김홍길
회계 사무소
(215) 635-7536
1135 W. Cheltenham Ave.
Melrose Park, PA, 19027

정영자 치과
☏ (215)635-0570
335. W. Cheltenham Ave
Melrose Park, PA 19027

대우정육
◆ Fresh Meat ◆ Lunch Meat
◆ Deli Supply ◆ Frozen Seafood
(215)467-4591-4
3121 S. Lawrence St. Phila, PA 19148

Twin's Construction
Twin's Flooring 서창석
Remodeling Specialist for 25 years
(H) 215-855-4894
(W) 267-918-7437

윤상원 치과
치아 이식 수술 및 보철
(610) 356-9424
simonyoond@gmail.com
8 St. Albans, Newtown Sq.

김승원 카이로프랙틱 척추신경의료원
Ambler
(215)641-9808
Cheltenham
(215)276-1976

장우균 CPA 공인회계사
(215)635-6463
www.cpachang.com

광고 게재하실 분은
사무실에 신청하시기 바랍니다.

Adams Auto Body
Tel (215)456-0990
Cell (267)679-7114
김성태
4401-05 Rising Sun Ave
Philadelphia, PA 19140

광고 게재하실 분은
사무실에 신청하시기 바랍니다.

QP Pro Hood & Duct Cleaning Systems Inc.
식당 청소 전문
인스팩션/보험커버
215-900-9434, 267-255-9348

광고 게재하실 분은
사무실에 신청하시기 바랍니다.

광고 게재하실 분은
사무실에 신청하시기 바랍니다.