필라델피아 한인천주교회

Holy Angels Parish of Archdiocese of Philadelphia
www.philaholyangels.org

7000 Old York Road, Philadelphia, PA 19126 • 사무실 (215) 927-1662 • FAX (215) 224-6615
주임신부 : 이효언(펠릭스) (felixlhu@yahoo.com) 보좌신부 : 박창엽(파비아노) (fabiano@hanmail.net)
사제관 (215) 548-2304 • 연령회장 : 하동한(아오스딩) 267-616-8899

Mass		성사 · 면담	
Weekday	PM 8:00 (Tuesday · Thursday)	유 아 세 례	매월 첫째 주 토요일 오후 7:30
Saturday	PM 8:00	축성 (차량, 집)	항 시 가 능
Sunday	AM 7:00, 10:00(교중)	고 백 성 사	미사 시작 전 20분
	AM 11:30 (Sunday School Mass)	혼 인 면 담	3개월 전 사무실로 신청
	PM 5:00 (Youth)	신 앙 상 담	항 시 가 능

오늘의 전례

입당 성가 : 72 다볼 산의 예수
제 1독서 : 창세기 15,5-12. 17-18
화 답 송 : 주님은 나의 빛, 나의 구원이시다.
제 2독서 : 필리피서 3,17-4,1
복음환호송 : ⦿ 길이요 진리요 생명이신 그리스도님, 찬미받으소서.
○ 빛나는 구름 속에서 아버지의 목소리가 들려왔네.
이는 내가 사랑하는 아들이니
너희는 그의 말을 들어라. ⦿

복 음 : 루카 9,28ㄴ-36
봉헌성가 : 512 주여 우리는 지금 221 받아주소서
217 정성 어린 우리 제물
영성체송 : 이는 내가 사랑하는 아들, 내 마음에 드는
아들이니, 너희는 그의 말을 들어라.
성체성가 : 166 생명의 양식
177 만나를 먹은 이스라엘 백성
파견성가 : 118 골고타 언덕

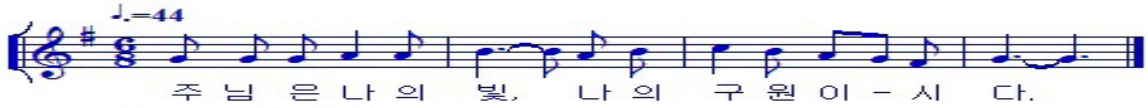

사순시기

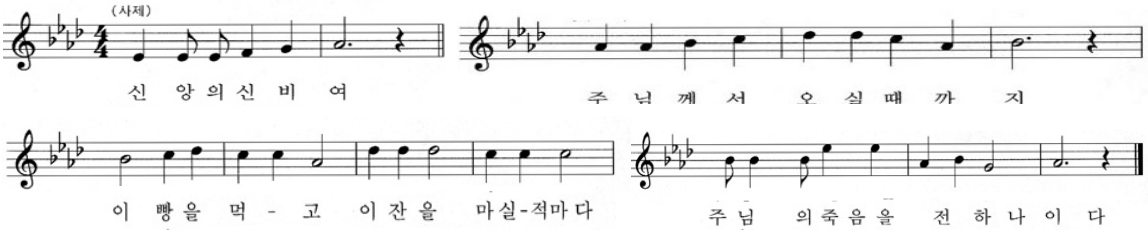

전례 봉사자

일 시	미사해설	제 1독서	제 2독서	복 사	성체 분배	봉사 구역
2월 23일(토요특전) 8시	방남분	김성호	정명임	김명준 장현범 고동후 오승민	강남운	
2월 24일(주일) 7시 10시 11시 30분	변용천 권혁석	이재업	양미쉘	정충현 김동영 하다윗 김태국 이병헌 이 규 강주은 김현우 함대희 함재희 이효근	장현기 강호신 김홍길 나선호	
2월 26일(화) 8시	김용석	양미쉘		이 규 장현범 이혜인 이나나		
2월 28일(목) 8시	신영민	이형숙		성재용 박준렬 신승우 신정우		
3월 2일(토요특전) 8시	방남분	김용식	조인선	조영진 강주은 조봄이 최민서	이규선	
3월 3일(주일) 7시 10시 11시 30분	권혁석 김현직	이철규	김정애	하다윗 김현우 김태국 김동영 성재용 김명준 김영진 이병헌 장현범 이세진 이효근	장현기 최천웅 차주삼 김석현	Ft. Washington

'신앙의 해(Year of Faith)' - "저희에게 믿음을 더하여 주십시오."(루카 17,5)

생명의 말씀

우리에게 가장 큰 유혹

사목을 하는 사제들에게 시간이 지나도 잊을 수 없는 신자들이 몇 분 있습니다. 어느덧 28년이 지난 아주 오래된 일이지만 마치 어제같이 생생합니다. 환자 방문 중에 기억에 남는 분이 있습니다. 중풍으로 십여 년 이상을 누워 계신 할머니입니다. 그분을 처음 뵈었을 때 '어떻게 저럴 수 있을까?' 할 정도로 몰골이 형편없으셨습니다. 다른 사람의 부축 없이는 조금도 움직일 수 없는 상태였습니다. 우여곡절 끝에 십 년 만에 고백성사를 보신 할머니는 성체를 영하시고는 어린아이처럼 기뻐하셨습니다. 봉성체를 끝내고 돌아서려는 제 소매를 붙잡으며 할머니는 작은 소리로 이야기 하셨습니다. "신부님, 다음에 오실 때 요구르트 한 개만 사다 주세요. 먹고 싶은데 이불에 자주 소변을 본다고 주질 않아요…." 저는 대답 대신 고개를 끄덕이며 웃었습니다. 그후에 봉성체를 할 때마다 할머니께 몰래 요구르트를 한 개씩 사다 드렸더니 얼굴이 밝아지시곤 하셨습니다. 그러던 어느 날 밤 할머니가 위독하다는 기별이 왔습니다. 저는 서둘러 할머니 집을 방문했고 병자성사를 드렸습니다. 그분은 마지막을 직감하셨는지 성사 중에 눈물을 자꾸 흘리셨습니다. 병자성사가 끝나고 할머니는 꼬깃꼬깃 접은 만 원짜리 지폐 한장과 오천 원짜리 두 장을 제 손에 쥐여주셨습니다. 저는 깜짝 놀랐습니다. "왜 이 돈을 저에게 주십니까?" "이제 나에겐 이것이 필요 없어요. 신부님이 가지고 계시다가 불쌍한 사람에게 써주세요." 그날 밤 하느님 곁으로 여행을 준비하는 할머니의 모습에서 저는 오히려 희망과 평화를 느낄 수 있었습니다. 사제관으로 돌아오면서 '지금 외롭게 죽어가고 있는 사람보다 더 불쌍한 사람이 있을까?'하고 생각했습니다. 할머니가 저에게 주신 돈은 그분이 가진 모든 것이었습니다. 저는 오랫동안 할머니가 남기고 가신 때묻은 지폐, 이만 원을 간직했습니다.

"스승님, 저희가 여기에서 지내면 좋겠습니다. 저희가 초막 셋을 지어 하나는 스승님께, 하나는 모세께, 또 하나는 엘리야께 드리겠습니다."(루카 9,33) 오늘 복음에서 베드로 사도의 이 말은 어쩌면 우리 모두가 마음속에 꼭 꼭 숨겨놓고 있는 희망일지도 모릅니다. 지금의 행복이 너무 좋아서 앞으로의 인생도 지금과 같은 상태로 지속되기를 내심 바라는 것입니다. 그래서 변화가 두렵습니다. 지금보다 더 나아진다고 해도 별로 변화되고 싶지 않은 것이 솔직한 심정입니다. 그리고 누구나 행복은 영원히 지속되기를 바랍니다. 그래서 변화도 싫고 더 나아가는 것은 죽기보다 싫습니다. 그런데 바로 이것이 '유혹'입니다. 영성적으로 지금 상태에 머물고 싶은 유혹보다 더 큰 유혹이 있을까요?

우리는 살면서 부활을 원하고 바로 영광을 차지하고 싶어합니다. 그리고 고통스러운 십자가는 배척하려고 합니다. 이것이 바로 '유혹'입니다. 부활의 영광과 행복의 이면에는 항상 십자가가 존재합니다. 그래서 우리는 늘 기억해야 합니다. 고통 없이는 영광도 없고, 죽음 없이는 부활도 없습니다.

허영엽 마티아 신부
교구장 비서실 수석비서

교회상식 · 교리상식

에스테르

에스테르는 유딧서처럼 유다민족이 중대한 위험에서 해방된 이야기를 담고 있습니다. 교회는 히브리 경전에서 삭제된 일부 그리스어 성서를 '제2경전'이라고 하여 따로 수록하고 있습니다. 유다인에게 닥친 위기를 견디어 나가도록 용기를 북돋우며, 또한 하느님께서는 어떠한 곤경에서도 당신 백성을 보호하고 구원하시며 극히 절망적인 상황에서도 전혀 예측못한 방법으로 구원을 내리신다는 신앙과 확신을 불러 일으키고 있습니다.

모두 16장으로 페르시아 왕국에 남아 있던 이스라엘 민족이 한 고관의 간계 때문에 멸망의 위기에 빠졌을 때 에스텔이라는 이스라엘 여성의 힘으로 구원받는 이야기입니다.

(1) 왕후가 된 에스텔 : 페르시아의 왕 아하스에로스가 다스린지 3년째 되던날 수도 수사성에서 고관대작을 초대하여 잔치를 베풀었다. 왕은 그 잔치에 와스디 왕후를 불렀으나 거절당하자 페위시키고 새로운 왕후를 뽑는데, 그 자리에 모르드개라는 유다인의 사촌 누이 에스텔이 간택된다. 한편 모르드개는 궁궐 대문에서 일을 보고 있을 때 왕의 암살 음모를 사전에 고함으로써 그 공적이 궁중신록에 기록된다.
(2) 하만의 몰락과 이스라엘의 구출 : 총리대신인 하만은 자기에게 절하지 않는 모르드개에 앙심을 품고 유다인을 전멸시키기로 작정한다. 하만은 주사위를 던져 그날을 아달월 13일로 정하고 왕의 허락을 받아 그 칙서를 방방곡곡에 보낸다. 모르드개는 이 사실을 에스텔에게 전하고 유다인을 불행에서 건져내는 사명을 맡긴다. 에스텔은 단식과 기도를 올린 후 잔치에 참가하여 왕에게 유다인의 멸망위기를 전하고 그 음모를 꾸민이가 하만임을 고한다. 그리고 하만은 왕의 명에 따라 모르드개를 죽이기 위해 만들어 놓은 기둥에 매달려 죽게 된다.
모르드개는 어전에 나아가게 되고 왕은 하만이 배포한 칙령을 거두고, 유다인들이 하만이 정한 아달월 13일에 그들을 박해하는 자들을 죽이도록 허락한다. 유다인들은 전화위복을 가져온 이날을 기념하며 부림절이라 하여 축일로 지낸다.
(3) 단편적인 여러 이야기(제2경전) : 에스텔서의 제1경전 부분을 보완하는 내용이 단편적으로 실려 있다. 모르드개의 꿈, 모르드개와 에스텔의 기도 등이 열거되고, 모르드개의 꿈 풀이와 그리스어 번역본에 대한 내용이 언급된다.

공지사항 · 공동체 소식

♡ 묵주기도 봉헌 – 예비신자들을 위하여
매 미사 전에 묵주기도는 예비신자들을 위하여 봉헌합니다.

♡ 십자가의 길
사순절 동안 매주 목요일 7시 30분

♡ 부활 판공성사
1) 주일 매 미사 때(오전 7시, 10시)
평일 미사 전
2) 참회 미사, 공동 고백
3월 14일(목), 3월 21일(목) 저녁 8시

♡ 사순 특강
일시 : 3월 3일(주일) 오전 10시
강사 : 김성흠신부님
일시 : 3월 10일(주일) 오전 10시
강사 : 김영춘 신부님

♡ 정월 대보름 구역 대항 척사대회
일시 : 오늘(2월 24일) 10시 미사 후
음식 판매 : 구역분과에서 7시, 10시 미사 후

♡ 청년 미사 안내
오늘(2월 24일) 청년 미사가 없겠습니다

♡ 레지오 단원을 위한 미사
일시 : 2월 26일(화) 저녁 8시
레지오 단원들은 꼭 참석하시기 바랍니다.

♡ 연령을 위한 미사
일시 : 2월 28일(목) 저녁 8시(미사후 연도)

♡ 성수 축성 예식
일시 : 3월 3일(주일) 10시 교중 미사

♡ 성시간
일시 : 3월 7일(목) 저녁 8시 미사 후

♡ 레지오 마리에 아치에스 행사
일시 : 3월 3일(주일) 10시 미사 후
참가범휘 : 행동 단원, 협조 단원 전원

♡ 성모회 월례 모임
일시 : 3월 3일(주일), 평화방

♡ 구역장 모임
일시 : 3월 5일(화) 저녁 미사 후

♡ 꾸리아 월례 회합
그리스도의 모후 : 3월 10일(주일) 8:30am
애덕의 모후 : 3월 10일(주일) 12:30pm

♡ 홀리 엔젤스 한글 공부방 소식
지난 주 도네이션 : 대우정육 고기
성령 기도회 $200.–, 익명 $100.–

♡ 다민족 미사
일시 : 3월 16일(토) 10:00am
장소 : Cathedral Basilica Sts. Peter & and Paul
18th & Benjamin Franklin Parkway,Phila

♡ 사순 절제 헌금
오늘(2월 24일)과 다음 주일(3월 3일) 미사 중에 사순 절제헌금이 있습니다.

■ 우리들의 정성

주일헌금 $3.275.–
특별헌금 $1,214.–(동유럽 교회를 위한)
감사헌금 임안토니오 $60.–
교 무 금 $4,280.–

이형숙(2)	고광양(3)	권혁석(1–2)
조권상(2)	이규진(2)	김준우(1–3)
신영민(2)	이상희(2)	서회숙(3–4)
이달성(2)	박종순(2)	최정렬(1–4)
윤금자(2)	김은희(2)	김태숙(1–2)
김옥동(2)	이원자(1–3)	한창섭(1–2)
이제필(2)	한인만(1–2)	최영석(1–2)
김선욱(2)	이재진(1–2)	이광배(1–2)
김태환(2)	장진용(1–2)	이용은(1–3)
서옥희(2)	서영찬(1–2)	이승준(1–2)
심우훈(2)	김영훈(1–3)	최상욱(1–2)
이영석(2)	이진용(1–2)	윤대용(11–2)

믿음의 유산 $184–
김옥동 김태숙 박종순 채은석

미사 지향

		지향자	봉헌자	지향내용
특전	연	황순덕(안나)	유승구	영원한 안식
7시	연	여인숙(방지거)	박순학	영원한 안식
		이말희(마리아)	임경화	
		정관영, 김순기	정영화, 홍경선	
오전 10시	연	김말술(그레고리오)	우종순	영원한 안식
		정귀애(아네스)	정인혜	
		김영애		
		강광희(다두), 박복순(마리아)	강호신	
		이윤구(루카), 정옥분(수산나)	이규복	
		강대봉(마르코)	안상영	
		김순봉(시몬)	홍길자	
		정창교(빈센트)	주명자	
		김석환(베드로)	홍젤뚜르다	
		홍연순(헬레나)	길효영	
		김단순(마리아)		
		김흥욱(마태오), 이봉재	김루시아	
		김정서(요한)	허덕례	
		박인용	Center Square	
		김인규(마리아)	이규선	
		이경자(엘리사벳)	가족	
		한덕기	조원덕	
		이현석(마지아), 이옥례(로사리마)	이영호	
		홍도용(베드로), 정수천(마리아)	홍정환	
		이숙명(글라라)	방남분	

		지향자	봉헌자	지향내용
오전 10시	연	홍헬레나, 송바오로	장원익	영원한 안식
		문명구	조원덕	
		이영식(요셉), 고순음(요안나)	이관수, 최초지	평화의 안식
		최규영, 오승효		
	생	우종순(수산나)	우수산나	영육간 건강
		방부숙(글라라)	방로사	생일축하, 건강
		이숙재	박순숙	영육간 건강
		서순희(마리아)	James	
		장경훈(가브리엘)	강남운	쾌유
		이용은(요셉)	이재업	생신 축하
		강호신(마티아)	길효영	
		심춘(마리아)	정우 회원	
		강선희(발도로메오), 강선순(아나다시아)	강호신	생신 축하, 건강 회복
		이취연(세라피나)	성령기도회	축복, 건강 회복
		서옥희(안나)	서순희	건강 회복
		신안나	바다의 별	
		임성택(베드로), 임유정(마리아)	심명자	건강, 축복
		이종섭(바오로)	류미영	주님께 감사
		최문자(베로니카)	강승희	생신, 건강
		한글 공부방 교사들	김향숙	영육간 축복
		조민제(다니엘)	부모	생일, 건강
		이지윤(마틸다)	김루시아	축일 축하

하느님께 바치는 교무금 납부는 가장 먼저, 제 달에, 기쁘게 봉헌합시다!

♡ 금주의 영명 축일자 – 축하합니다!

2월 24일	**아델라** : 박혜연, 이민재	2월 28일	**안젤라** : 이제니퍼
2월 26일	**이사벨라** : 정미선	3월 1일	**크리스토퍼** : 박상규, 변윤수
2월 27일	**레안데르** : 김정용		**알비노** : 유승구

♡ 금주의 성경 읽기(2월 24일 – 3월 2일)

날짜	성경	장	날짜	성경	장
2월 24일(주일)	마카오베기 상권	7-9	2월 28일(목)	마카오베기 상권	15-16
2월 25일(월)		10	3월 1일(금)	마카오베기 하권	1-3
2월 26일(화)		11-12	3월 2일(토)		4-6
2월 27일(수)		13-14			

♡ **한국 모국 방문 캠프 설명회**
일시 : 오늘(2월 24일) 11:30am, 사랑방
기간 : 6월 25일(화) – 7월 14일(주일) 20일간
신청 및 접수 : 3월 10일(주일)까지, 사무실
신청비 : $100.–

♡ **구역 모임**
Huntingdon Valley : 3월 3일(주일) 5:00pm
장소 : 이종원(안토니오) 형제 댁 215–947–5712

Blue Bell : 3월 6일(수) 7:30pm
장소 : 수라 식당 267–307–6567

♡ **동절기 야간 방범**
Cheltenham : 2월 26일(화), 28일(목)

Warrington : 3월 2일(토), 5일(화), 7일(목)

♡ **주일미사 후 다과 봉사**
3월 3일(주일), 3월 10일(주일) : Ft. Washington
3월 17일(주일), 3월 24일(주일) : Blue Bell

♡ **학부모회 쿠폰 판매 봉사(10시 미사 후**
2월 : 6, 7학년
3월 : 8, 9학년

♡ **헌금 봉사 위원 구역**
2월 24일(주일), 3월 3일(주일) : Upper Dublin
3월 10일(주일), 3월 17일(주일) : Ft. Washington

♡ **Van 봉사**
2월 24일 : 김완수 3월 3일 : 박범수
3월 10일 : 김석현 3월 17일 : 이인섭

TOTAL ATM Credit Card
1-866-90-TOTAL

옷수선전문
저렴한 가격
세탁 공장, 드랍스토어 일감도 받습니다.
방아가다 267-255-9052

평화건설
박 범 수 (요셉)
신축/증축/리모델링
267-210-7336
항상 평화가 가득 하시길 기도드립니다.

김홍길
회계 사무소
(215) 635-7536
1135 W. Cheltenham Ave.
Melrose Park, PA, 19027

정영자 치과
☏ (215)635-0570
335. W. Cheltenham Ave
Melrose Park, PA 19027

대우정육
◆ Fresh Meat ◆ Lunch Meat
◆ Deli Supply ◆ Frozen Seafood
(215)467-4591-4
3121 S. Lawrence St. Phila, PA 19148

Twin's Construction
Twin's Flooring 서창석
Remodeling Specialist for 25 years
H) 215-855-4894
W) 267-918-7437

윤상원 치과
치아 이식 수술 및 보철
(610) 356-9424
8 St. Albans, Newtown Sq.

김승원 카이로프랙틱 척추신경의료원
Ambler
(215)641-9808
Cheltenham
(215)276-1976

장우균 CPA 공인회계사
(215)635-6463
www.cpachang.com

QP Pro Hood & Duct Cleaning Systems Inc.
식당 청소 전문
인스팩션/보험커버
215-900-9434, 267-255-9348

Adams Auto Body
Tel (215)456-0990
Cell (267)679-7114
김성태
4401 -05 Rising Sun Ave.
Philadelphia, PA, 19140

시베리안 야생 차가버섯
액기스
죄가 살면 생명이 삽니다
세실리아 215-475-8511

광고 게재하실 분은
사무실에 신청하시기 바랍니다.

광고 게재하실 분은
사무실에 신청하시기 바랍니다.

광고 게재하실 분은
사무실에 신청하시기 바랍니다.