필라델피아 한인천주교회

Holy Angels Parish of Archdiocese of Philadelphia
www.philaholyangels.org

7000 Old York Road, Philadelphia, PA 19126 • 사무실 (215) 927-1662 • FAX (215) 224-6615
주임신부 : 이효언(펠릭스) (felixlhu@yahoo.com) 보좌신부 : 박창엽(파비아노) (fabiano@hanmail.net)
연령회장 : 하동한(아오스딩) 267-616-8899

Mass		성사 · 면담	
Weekday	PM 8:00 (Tuesday · Thursday)	유 아 세 례	매월 첫째 주 토요일 오후 7:30
Saturday	PM 8:00	축성 (차량, 집)	항 시 가 능
Sunday	AM 7:00, 10:00(교중)	고 백 성 사	미사 시작 전 20분
	Sunday School AM 11:30	혼 인 면 담	3개월 전 사무실로 신청
	PM 5:00 (Youth)	신 앙 상 담	항 시 가 능

오늘의 전례

입당 성가 : 283 순교자 찬가
제 1독서 : 지혜 3,1-9
화 답 송 : ◎ 눈물로 씨 뿌리던 사람들, 환호하며 거두리라.
제 2독서 : 로마 8,31ㄴ-39
복음 환호송 ⊙ 알렐루야.
○ 그리스도의 이름 때문에 모욕을 당하면 너희는 행복하리니, 하느님의 성령이 너희 위에 머물러 계시리라 ⊙

복 음 : 루카 9,23-26
봉헌성가 : 216 십자가에 제헌되신 434 산상 교훈
영성체송 : 주님이 말씀하신다. 누구든지 사람들 앞에서 나를 안다고 증언하면, 나도 하늘에 계신 내 아버지 앞에서 그를 안다고 증언하리라.
성체성가 : 334 사랑의 성체성사 412 만물의 이름 초월해
파견성가 : 294 모든 성인 성녀시여

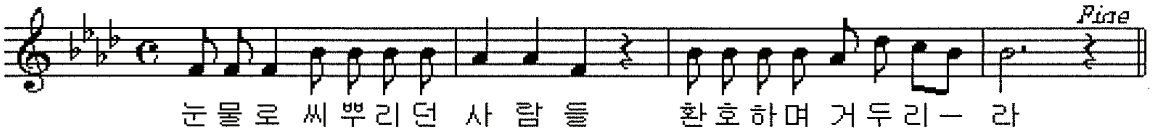

전례 봉사자

일 시	미사해설	제 1독서	제 2독서	복 사	성체 분배	봉사 구역
9월 21일(토) 8시	권혁석	김대홍	박남미	조영진 변윤수 최민서 조봄이	강호신	
9월 22일(주일) 7시 10시 11시 30분	김미해 권혁석	이재업	신안나	김현우 염정관 김명준 이 규 장현범 김영진 이재선 이태영 오승민 신정우 이한나	장현기 나선호 최천웅 김홍길	Upper Dublin
9월 24일(화) 8시	김용석	양미쉘		신승우 고동후 신정우 오정원		
9월 26일(목) 8시	신영민	이춘섭		조영진 조봄이 이효근 이기남		
9월 28일(토) 8시	방남분	김성호	정명임	김동영 박인규 함대희 함재희	이규선	
9월 29일(주일) 7시 10시 11시 30분	이미숙 김현직	신미숙	한형숙	주성현 조영진 김현우 이태영 강주은 신승우 신정우 이 규 장현범 이대근 이효근	장현기 강남운 김석현 김정용	Ft. Washington

생명의 말씀

신앙생활은 순교의 삶이다

예전 종로거리에는 '단성사'라는 유명한 극장이 있었습니다. 이 추억의 거리는 많이 변해 옛날의 모습을 찾아보기 힘듭니다. 지금은 종로3가 소방서와 파출소 앞에 '좌포도청 터'라는 표석이 우두커니 자리 잡고 있습니다. 조선교구 6대 교구장 리델 주교님께서 옥중 수기를 쓰신 곳이 바로 '좌포도청 터'입니다. 이곳은 조선시대에 죄인들을 붙잡아 두었던 곳인데, 천주교 박해시기에 리델 주교님께서도 '죄인'으로 잡혀 좌포도청에 수감되셨습니다. 1878년 1월 28일, 리델 주교님은 5개월 동안 옥중에 갇혔으나 북경 주재 프랑스 공사의 교섭과 중국 정부의 주선으로 6월 5일 옥에서 풀려나, 7월 12일 만주로 추방되었습니다. 주교님의 회고록을 보면, 130여 년 전 조선 감옥의 모습을 생생하게 확인할 수 있습니다. 리델 주교님은 당시 감옥을 '지상에 존재하는 지옥의 상(像) 중에서도 가장 잔혹한 것'이라고 표현했습니다. 더위와 추위, 환기가 안 되는 좁은 공간, 초라한 식사로 인해 건강을 잃는 수감자도 많았습니다.

리델 주교님은 조선 입국을 준비하며 그의 형수 레오니에게 다음과 같은 내용의 편지를 보냈습니다. "저는 가슴에 십자가를 지니고 있지만 그리스도를 본받아 조만간 그 십자가를 어깨 위로 짊어지려 합니다. 그 십자가를 늘 제 가슴속 깊이 새겨 간직하며, 조선 백성들 한가운데에 그 십자가를 단단히 심어 그 백성의 마음속에도 자리 잡을 수 있기를 바랍니다." 이렇게 많은 외국의 선교사들과 선배 신앙인들이 혹독한 감옥생활을 지내고 심지어는 죽임을 당하면서도 주님의 복음을 이 땅에 전해 주었습니다. 우리가 지금은 마음껏 신앙생활을 할 수 있지만, 이 평온함 역시 많은 이들의 희생의 대가라는 사실을 결코 잊어서는 안 됩니다. 예수님은 제자들에게 일러두십니다. "누구든지 내 뒤를 따라오려면, 자신을 버리고 날마다 제 십자가를 지고 나를 따라야 한다."(루카 9,23) 물론 신앙의 자유가 보장된 오늘날에는 하느님을 믿는다고 해서 순교를 당하는 일은 없습니다. 그러나 세속 안에서 살아가는 신앙인의 삶은 어쩌면 순교의 삶인지도 모릅니다. 왜냐하면 주님을 따르는 삶 자체가 주님을 증거하는 것이고, 일상적인 신앙생활이 순교의 삶이 되어야 하기 때문입니다. 그래서 현대의 삶 속에서 충실하게 순교의 삶, 증거의 삶을 사는 것이 과거의 순교 못지않게 무척 어렵고 힘든 일이라고 할 수 있습니다.

우리는 과연 신앙 때문에 죽을 수밖에 없는 순교의 상황을 용감하게 받아들일 수 있을까요? 예전에 신학교 교수 신부님께서 순교에 대해 이렇게 말씀하셨습니다. "우리에게 순교할 상황이 닥치면 누가 순교를 할지 배교를 할지 아무도 장담할 수 없다. 다만 분명한 것은 순교는 하느님의 은총으로 이루어진다. 미약한 우리 인간도 하느님이 도와주시면 순교를 할 수 있는 것이다."

그렇습니다. 인간에게 불가능할 것 같은 순교도 하느님이 도와주시면 가능한 것이 됩니다.

허영엽 마티아 신부
교구장 비서실 수석비서

교회상식 · 교리상식

코린토 후서

코린토 후서는 초대 교회의 선교상황과 바오로 사도의 선교활동에 대한 역사적인 증거를 담고 있으며, 삼위일체 신앙을 가장 명백하게 담고 있습니다.

모두 13장으로 쓰여진 코린토 후서는 사도 바오로를 거부했다가 회개하는 등 코린토 교회의 혼란스러운 상황을 생생하게 전해주는 책으로, 코린토 교회의 구원과 모든 교회의 일치에 대한 바오로의 열정이 흘러 넘치고 있습니다.

(1) 사도직에 대한 소신(1,1~7,16) : 코린토 교회가 자신과 화해하기를 원한다는 소식을 들은 바오로는 먼저 하느님께 감사하고 그동안 자신이 받은 오해에 대해 변호하면서 사도직에 대한 소신을 밝힌다.

사도란 하느님으로부터 파견된 그리스도의 향기이며, 모든 이를 하느님과 화해하도록 하는 화해의 봉사자로서 모세보다 위대한 몫을 맡았다고 강조하고는 자신을 포함한 사도들은 두려움과 갈등 속에서 환난을 받아왔지만 하느님이 주시는 위로를 받으며 신뢰와 희망 안에서 살아왔다고 말한다.

(2) 선행의 완수(8,1~9,15) : 코린토 교회와 화해하는 기쁨을 전한 바오로는 디도를 통해 청했던 바와 같이 예루살렘 교회를 위한 모금 운동을 완결하라고 권고한다. 심한 환난속에서도 능력 이상으로 이 선행에 참가한 마케도니아 교회들을 모범으로 들면서 서로 베푸는 너그러움에 대해 하느님께서는 의로움의 수확을 주실 것이라고 말하며 코린토 교회를 격려하고 있다.

(3) 내가 찾고자 하는 것은(10,1~13,13) : 이 부분은 앞의 1~9장 보다 먼저 쓰여져 코린토 교회에 보내진 '눈물의 편지'의 일부로 여겨진다.

바오로는 누가 하느님께 속해 있는지 똑바로 보라며 반대자들과 코린토 교회의 교우들을 꾸짖고 있다. 그리고는 자신 안에는 그리스도의 진실이 있다는 확신을 전하고 있다. 마지막으로 바오로는 코린토 교회의 교우들이 교화되어 구원받기 원한다는 자신의 간절한 염원을 전하고 있다.

공지사항 · 공동체 소식

♡ 묵주기도 봉헌 – 예비 신자들을 위하여
매 미사 전에 묵주기도는 예비 신자들을 위하여 봉헌합니다.

♡ 예비자 입교 환영식
일시 : 10월 20일(주일) 교중 미사

♡ 김대건 안드레아 신부님 유해 친구
오늘(9월 22일) 봉헌 시간에 김대건 안드레아 신부님 유해 친구가 있습니다.

♡ 레지오 단원을 위한 미사
일시 : 9월 24일(화) 저녁 8시

♡ 연령을 위한 미사
일시 : 9월 26일(목) 저녁 8시(미사 후 연도)

♡ 2013 레지오 마리에 옥외 행사
일시 : 9월 22일(주일) 12:00pm– 4:00pm
장소 : Ft Washington State Park Lot 3
(Lot 5에서 Lot 3로 변경되었습니다)

♡ 구역장 모임 : 10월 1일(화) 저녁 미사 후

♡ 성모회 바자회
일시 : 10월 6일(주일) 10시 미사 후
음식 판매 : 김밥, 구운 김, 술(막걸리, 소주), 안주(김치 해물 빈대떡, 수육)
문의 : 최영자 215–266–4668

♡ 2014년 달력 광고 신청 접수
2014년 달력 광고를 원하시는 분은 오늘(9월 22일(주일)까지 사무실에 신청바랍니다
신청비 : $250.–

♡ 청년 성서 모임 모집
문의 : 이 그레이스 267–467–4267
이메일 : klee98@gmail.com

♡ 야외 미사 및 운동회
일시 : 10월 13일(주일) 오전 10시
장소 : Ft. Washington State Park
Flourtown Pavilion
본당에서의 모든 주일 미사는 없겠습니다.
10월 12일(토) 특전미사만 있습니다

운동회 구역팀
백팀 : Cheltenham, Jenkintown, Huntingdon Valley, Warrington
황팀 : Cottman & Pennypack, Ft. Washington Blue Bell, Norristown
홍팀 : Godfrey & Logan, Upper Dublin Center Square, Allentown
청팀 : Olney, North East, Lansdale, North Penn, 기타 구역

행사 일정
10:00–11:00 : 야외 미사
11:00–11:20 : 행사 진행 요원, 구역장 모임
11:00–12:20 : 각 구역별 점심 식사
12:20–12:30 : 준비 운동
12:30–14:30 : 운동회
14:30–15:00 : 시상 및 기념품 배분, 청소

♡ 미 동북부 레지오 마리에 봉쇄교육
일시 : 9월 27일(금) 4:00pm – 9월 29일(주일) 5:00pm(2박 3일)
장소 : 베네딕도 수도원 Newton, NJ
참가비 : $180.–(2박 3일, 숙식비 포함)

♡ 무료 자궁암 검진 (PAP Screening)
일시 : 10월 23일(수) 3:00pm – 7:00pm
장소 : 500 York Rd. Suite 108 Jenkintown, PA, 19046
선착순 (인원 제한 있음)
문의 : 강 줄리안나 610–529–5685

♡ 토요미사 성가대 성음악 연주 및 미사봉사
선교의 수호자 아기예수의 성녀 데레사를 기념하는 3일 기도미사
(The Annual Triduum in honor of St. Therese of the Child Jesus)
* 일시 : 2013년 9월29일(일)–10월 1일(화)
6:45pm 묵주기도,
7:15pm 성음악연주, 7:30pm 미사
* 장소 : 깔멜수녀원 (Carmelite Monastery)
1400 W. 66th Av, Philadelphia, PA 19126
* 9월 30일(월)미사 : 토요미사 성가대 (Constantia)가 성음악 연주와 미사 봉사함

♡ 남산(구가야) 영수증 모으기 수익금 $484.85

♡ 8월 상품권 수익금 $490.–

♡ 특별 헌금 – 미주 평화 신문사를 돕기 위하여
오는 9월 29일(주일) 미사 중에 미주 평화 신문사를 돕기 위한 특별헌금이 있습니다

■ 우리들의 정성

주일헌금 $3.631.– **감사헌금** 익명 $100.–
교 무 금 $4,250.–

이상희(9)	박상필(9)	이상호(9–10)
승경숙(8)	신미숙(9)	최석우(7–10)
이재업(9)	이명희(9)	윤대용(7–10)
이다이(9)	이준서(8–9)	백태순(9–10)
이종진(9)	김승만(5–6)	박영남(9–10)
김선욱(9)	정근식(8–9)	김태환(9–10)
최상욱(9)	이제필(8–9)	염영돈(9–12)
박정화(9)	김숙자(7–10)	장현기(9–10)
이정언(9)	이제완(9–12)	김수동(9–10)
김완수(9)	권혁언(1–10)	김창호(9–10)

믿음의 유산 $990.–
이상희 이재업 서순희 박영남 박상필

미사 지향

		지향자	봉헌자	지향 내용
특전	생	김용식, 오향근	이명희	풍요로운 추석
오전 7시	연	이소만	김창호	영원한 안식
			김이냐시오	
		황세연(대건안드레아)	황승연	
		이말희(마리아), 오영숙 강대봉(마르코)	김선옥	
	생	이경숙(로사리아)	이현숙	생신 축하
		최은혜(율리아), 최은정(바울라)	부모	건강, 축복
		성기병(비오) 가족	신안젤라	주님 은총, 축복
		이영주(미카엘라)	사랑의 샘	영명 축일
		채영지(율리안나)	김소피아	영육간 건강
오전 10시	연	김동호(프란치스코)	김원숙, 권선희	영원한 안식
		Edward Chwieroth	김경희	
		이경자(엘리사벳)	김현, 이정옥	
		박운석(요셉), 여인숙(방지거)	박경섭	
		박희영(요셉), 김문희	박글라라	
		송좌익(바오로), 장길성(벨라도)	장원익	

		지향자	봉헌자	지향내용
오전 10시	연	강광희(다두), 박복순(마리아)	한윤아	영원한 안식
		이숙명(글라라)	방남분	
		김단순(마리아), 홍연순(헬레나)	길효영	
	생	이효언(펠릭스) 신부님, 박창엽(파비아노) 신부님	김항규, 박숙	건강, 축복
		Upper Dublin 구역원들		건강, 행복
		김용중(미카엘)	김길수	건강
		심명자(엘리사벳)		
		한찬희(바오로)	정우회원	생일 축하
		홍수, 재난 입은 콜로라도 주민들		
		정순자(엘리사벳), 권필옥(아네스), 황옥순(안젤라)	천상의 모후	생신 축하
		김영훈(라파엘)	방아가다	영명축일 축하
		김형태(바오로) 신부님, 김상돈(아브라함) 학사님		영육간 건강
		김완수(토마스빌라노바)		영육간 건강, 축복
		서옥희(안나)	서순희	

하느님께 바치는 교무금 납부는 가장 먼저, 제 달에, 기쁘게 봉헌합시다!

♡ 금주의 영명 축일자 – 축하합니다!

9월 22일	**토마스빌라노바 :** 김완수
9월 26일	**유스티나 :** 박춘희 길서진 권유진 이옥자 김명자 **다미아노 :** 박세준 **니고니오 :** 서진규
9월 28일	**라우렌시오 :** 장효범 **리오바 :** 유영아

♡ 금주의 성경 읽기(9월 22일 – 9월 28일)

날짜	성경	장	날짜	성경	장
9월 22일(주일)	2코린	1-5	9월 26일(목)	갈라	4-6
9월 23일(월)		6-9	9월 27일(금)	에페	1-3
9월 24일(화)		10-13	9월 28일(토)		4-6
9월 25일(수)	갈라	1-3			

♡ St. Charles Borromeo Seminary Open House

일시 : 10월 27일(주일) Tour 12:00pm–3:30pm 성체 현시 : 5:00pm in St. Martin of Tours Chapel
주소 : 100 East Wynnewood Road, Wynnewood Tel 610–667–3394

♡ 구역 모임

* North Penn : 9월 22일(주일) 5:00pm 장소 : 가야 식당 구역장 215–609–0295
* Ft. Washington : 9월 25일(수) 7:30pm 구역장 : 267–808–4499

♡ 주일미사 후 다과 봉사

9월 22일(주일) : Upper Dublin
9월 29일(주일), 10월 20일(주일) : Ft. Washington

♡ 학부모회 쿠폰 판매 봉사(10시 미사 후)

9월 : 9, 10학년

♡ 헌금 봉사 위원 구역

9월 22일(주일), 29일(주일) : Upper Dublin
10월 6일(주일), 20일(주일) : Ft. Washington

♡ Van 봉사

9월 22일 : 김완수 9월 29일 : 이재업

TOTAL ATM Credit Card
1-866-90-TOTAL

옷수선전문
저렴한가격
세탁공장, 드랍스토어, 개인 일감도 받습니다.
방아가다 267-255-9052

평화건설
박 범 수 (요셉)
신축/증축/리모델링
267-210-7336
항상 평화가 가득 하시길 기도드립니다.

김홍길
회계 사무소
(215) 635-7536
1135 W. Cheltenham Ave.
Melrose Park, PA, 19027

정영자 치과
☏ (215)635-0570
335. W. Cheltenham Ave
Melrose Park, PA 19027

대우정육
◆ Fresh Meat ◆ Lunch Meat
◆ Deli Supply ◆ Frozen Seafood
(215)467-4591-4
3121 S. Lawrence St. Phila, PA 19148

Twin's Construction
Twin's Flooring 서창석
Remodeling Specialist for 25 years
H) 215-855-4894
W) 267-918-7437

윤상원 치과
치아 이식 수술 및 보철
(610) 356-9424
8 St. Albans, Newtown Sq.

김승원 카이로프렉틱 척추신경의료원
Ambler
(215)641-9808
Cheltenham
(215)276-1976

장우균 CPA 공인회계사
(215)635-6463
www.cpachang.com

QP Pro Hood & Duct Cleaning Systems Inc.
식당 청소 전문
인스팩션/보험 커버
215-900-9434, 267-255-9348

Adams Auto Body
Tel (215)456-0990
Cell (267)679-7114
김성태
4401 -05 Rising Sun Ave.
Philadelphia, PA, 19140

신승묵 통증병원 한방병원
610-353-7900
2002 Sproul Rd. Suite 204 Broomall, PA 19008

Farmers 보험
자동차/주택/사업체/생명
김상돈 (215)635-5500
1001 W. Cheltenham Ave. #204
Elkins Park, PA 19027

남산(구 가야)
Korean, Japanese Restaurant
1002 Skippack Pike,
Blue Bell, PA, 19422
대표 홍성의 (Tel)215-654-8900

대한 건설
리모델링
전기, 플러밍, 마루
김 시몬 267-467-6122

장례에 관한 모든것
김기호 예의원
KIM FUNERAL HOME
215.424.0404

광고 게재하실 분은
사무실에 신청하시기 바랍니다.

광고 게재하실 분은
사무실에 신청하시기 바랍니다.

광고 게재하실 분은
사무실에 신청하시기 바랍니다.