필라델피아 한인천주교회

Holy Angels Parish of Archdiocese of Philadelphia
www.philaholyangels.org

7000 Old York Road, Philadelphia, PA 19126 • 사무실 (215) 927-1662 • FAX (215) 224-6615
주임신부 : 이효언(펠릭스) (felixlhu@yahoo.com) 보좌신부 : 박창엽(파비아노) (fabiano@hanmail.net)
연령회장 : 하동한(아오스딩) 267-616-8899

Mass		성사 · 면담	
Weekday	PM 8:00 (Tuesday · Thursday)	유 아 세 례	매월 첫째 주 토요일 오후 7:30
Saturday	PM 8:00	축성 (차량, 집)	항 시 가 능
Sunday	AM 7:00, 10:00(교중)	고 백 성 사	미사 시작 전 20분
	Sunday School AM 11:30	혼 인 면 담	3개월 전 사무실로 신청
	PM 5:00 (Youth)	신 앙 상 담	항 시 가 능

오늘의 전례

입당 성가 : 27 이 세상 덧없이
제 1독서 : 지혜 11,22—12,2
화 답 송 : ◎ 저의 임금이신 하느님, 영영 세세 당신 이름을 찬미하나이다.
제 2독서 : 2테살 1,11—2,2
복음 환호송 ⦿ 알렐루야.
○ 하느님은 세상을 너무나 사랑하신 나머지 외아들을 내주시어,
그를 믿는 사람은 누구나 영원한 생명을 얻게 하셨네. ⦿

복 음 : 루카 19,1-10
봉헌성가 : 221 받아주소서
영성체송 : 주님, 저에게 생명의 길 가르치시니,
당신 얼굴 뵈오며 기쁨에 넘치리이다.
성체성가 : 502 주의 빵을 서로 나누세
501 받으소서 우리 마음
파견성가 : 68 기쁨과 평화 넘치는 곳

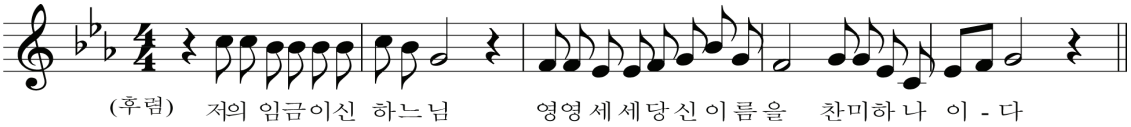

전례 봉사자

일 시	해설	제1독서	제2독서	복 사	성체 분배	다과 봉사	헌금 봉사
11월 2일(토) 8시	방남분	김용식	김향숙	주성현 김영진 이혜인 이라나	강남운		
11월 3일(주일) 7시 10시 11시 30분	김미해 김현직	이철규	김정애	염정관 조영진 김현우 이병헌 이태영 박인규 이세진 변윤수 강주은 이한나 이대근	장현기 김석현 한진수 강호신	Center Square	Center Square
11월 5일(화) 8시	김용석	허성희		이태영 장현범 최민서 최진아			
11월 7일(목) 8시	김미해	이현숙		성재용 이병헌 함대희 김영진			
11월 9일(토) 8시	이미숙	장현기	박순완	김동영 강주은 이재선 이재욱	김홍길		
11월 10일(주일) 7시 10시 11시 30분	김현직 권혁석	이진용	노원진	김현우 이 규 성재용 주성현 장현범 신승우 최민서 박인규 박준렬 오승민 이효근	김석현 차주삼 이규선 강남운	Center Square	Center Square

학부모 쿠폰 판매 (10시 미사 후) 11월 : K, 1학년 **Van 봉사** 11월 3일 : 박범수 10일 : 김석현 17일 : 이인섭

동절기 야간 방범 Norristown : 11월 5일(화), 7일(목), 9일(토) Lansdale : 11월 12일(화), 14일(목), 16일(토), 19일(화)

생명의 말씀

참된 행복의 길

사람들은 누구나 행복하기를 원합니다. 행복을 갈망하는 우리들에게 세상의 여러 종교와 많은 단체는 경쟁적으로 행복의 길을 제시합니다. 어느 길을 택해야 할까요? 당연히 예수님께서 알려주신 길을 따라가야 합니다. 왜냐하면 우리는 그분을 주님으로 믿기 때문입니다. 예수님이 알려주신 참된 행복, 곧 영원한 생명이란, "홀로 참 하느님이신 아버지를 알고 아버지께서 보내신 예수 그리스도를 아는 것입니다." (요한 17,3) 성부와 성자를 올바로 알게 되면 진정으로 행복하게 된다는 것입니다.

하느님 아버지와 예수 그리스도께서는 인간을 극진히 사랑하십니다. 그것을 알면 우리는 참된 행복과 평화를 누릴 수 있습니다. 일상의 삶에서도 누군가 나를 극진히 사랑한다는 사실을 아는 것 자체가 힘이 되고 위로가 됩니다. 피조물의 사랑도 그런 힘과 위로가 된다면 창조주의 사랑은 얼마나 큰 힘과 위로가 될까요?

오늘 제1독서의 말씀처럼 하느님은 "존재하는 모든 것을 사랑하시며, 당신께서 만드신 것을 하나도 혐오하지 않으십니다." 탈선하는 자들도 내치지 않으시고 꾸짖고 훈계하시어 "그들이 악에서 벗어나 당신을 믿게 하십니다." 이런 하느님의 큰 사랑을 생생하게 보여주신 분이 예수님이십니다. 바로 오늘 복음에서 예수님은 예리코의 세관장 자캐오에게 그런 모습을 보여주십니다.

그 당시에 세리는 이스라엘을 무력으로 지배하고 있던 로마 사람들을 대신해서 세금을 징수했는데, 정해진 것보다 더 많이 거두기 일쑤였습니다. 그들은 과거 우리나라 일제 강점기 때의 친일파 앞잡이와 같은 사람들로서 혐오의 대상이었습니다. 또한 직업상 이방인인 로마인들과 자주 접촉해야 했기 때문에 종교적으로 부정한 사람으로 간주되어 회당 예배에도 참석할 수 없었고, 경건한 이들은 그들과 어떤 접촉도 피했습니다.

예수님은 혐오와 기피의 대상이었던 세리 자캐오의 집에 자청해서 머무십니다. 죄인이 자기 죄 때문에 죽기보다는 회개하여 살기를 원하시는 하느님의 자비로운 마음을 전해 주신 것입니다. 예수님의 파격적 행보는 봄바람이 얼음을 녹이듯 굳어져 있던 자캐오의 마음을 부드럽게 해 주십니다. 그는 감격한 나머지 선뜻 자기 재산의 반을 가난한 사람에게 나누어 주겠다고 약속합니다. 예수님을 통해 하느님의 자비를 체험한 자캐오는 하느님의 부르심에 합당한 사람으로(제2독서) 변화된 것입니다.

이렇게 예수님은 우리에게 하느님께서는 당신이 지으신 모든 생명을 사랑하시는 분, 죄인마저도 사랑으로 감싸주시는 분임을 보여 주십니다. 설사 우리가 하느님께 등을 돌려도 그분은 사랑의 눈길을 거두지 않으십니다. 결코 변치 않는 하느님 사랑의 눈길을 마음에 새기고 산다면, 역경 속에서도 행복할 수 있고 어려움 중에서도 기쁘게 살 수 있습니다. 사랑 자체이신 하느님께 깊이 뿌리를 두고 진정 행복하고 기쁘게 사는 사람들을 통해 교회가 새롭게 되고 세상이 밝아질 것입니다.

손희송 베네딕토 신부
서울대교구 사목국장

교회상식 · 교리상식

미사 때의 동작

미사는 교회가 하느님께 드리는 제사입니다. 이 미사는 공동체 전례이기에 한마음 한뜻으로 통일된 동작으로 봉헌될 때, 보다 참된 제사가 되며 아름다운 전례가 이루어집니다.

먼저 서서하는 기도의 바른 자세는 손을 합장해서 명치에 대는 것입니다.

우리는 너무 자주 절을 하고 있습니다. 미사 중에 절을 해야 하는 부분은

- 사도신경을 외울 때 "성령으로 인하여 동정녀 마리아께 잉태되어 나시고" 할 때 고개를 숙입니다.
- 독서의 말씀과 복음의 말씀을 듣고 난 후
- 성령의 힘으로 빵과 포도주를 축성할 때 고개를 숙입니다.
- 성변화 후 사제가 깊은 절을 할 때 함께 깊은 절을 해야 하고
- 영성체할 때 성체를 받는 사람 바로 뒤에서 깊은 절을 하고,
- 미사 제일 마지막에 "하느님 감사합니다." 라고 응답할 때 절을 하고는 그 외에는 절을 하지 않는 것이 좋겠습니다.

빵과 포도주를 축성할 때나 거양성체와 경배를 할 때 복사가 종을 치게 됩니다. 이 종소리에 맞춰서 경배를 드리거나 고개를 들어 성체와 성혈을 바라보면 됩니다. 성체와 성혈이 내려오기도 전에 고개를 숙이고 경배를 하시는 분들이 계시고 특히 거양성체 때 입으로 소리를 내서 신앙을 고백하는 분들이 많습니다. 입 밖으로 소리가 나오지 않도록 마음으로 나의 주님이시고 나의 하느님이심을 고백하시기 바랍니다.

이외에 "또한 사제와 함께"라고 할 때나 "아멘"할 때는 절을 하지 않고 마음으로 동의를 표하면 되겠습니다.

이렇게 모든 신자들이 통일된 동작과 불필요한 동작들을 하지 않게 될 때 미사는 한층 아름다운 전례가 될 것입니다.

공지사항 · 공동체 소식

♡ **묵주기도 봉헌 – 예비 신자들을 위하여**
매 미사 전에 묵주기도는 예비 신자들을 위하여 봉헌합니다.

♡ **예비신자 교리반**
매 주일 8:30am–9:30am, 성당 2층 진실방

♡ **11월 위령 성월 전대사**
11월 1일부터 8일까지 전대사 기간 동안 고백성사, 미사, 영성체, 묘지를 방문하고 세상을 떠난 이들을 위하여 기도하는 교우들은 연옥에 있는 연옥 영혼들에게 양도할 수 있는 전대사를 받을 수 있습니다.

♡ **성경 읽기표 제출**
성경 읽기를 다 끝내신 분들은 사무실에 성경 읽기표를 제출하시기 바랍니다.

♡ **대림 특강**
일시 : 12월 1일(주일) 10시 미사 중
구약성경의 역사적 배경
12월 15일(주일) 10시 미사 중
신약성경의 역사적 배경
강사 : 조창수 토마스아퀴나스 신부님
(성 이광헌 성당 주임 신부님)

♡ **2014 매일 미사 책 구독 신청**
2014년 매일 미사 책 구독 신청을 받습니다.
구독료 : $42.–(성주간 포함)
신청마감 : 11월 24일(주일)

♡ **성시간**
일시 : 11월 7일(목) 저녁 8시 미사 후

♡ **어르신들을 위한 무료 독감 예방 접종 실시**
일시 : 오늘(11월 3일) 7시, 10시 미사 후
장소 : 지하 친교실
(어르신들 우선순으로 선착순 180명)

♡ **성모회 모임**
일시 : 오늘(11월 3일) 8:30am

♡ **꾸리아 월례 모임**
애덕의 모후 : 오늘(11월 3일) 12:45pm
그리스도의 모후 : 11월 10일(주일) 8:30am

♡ **연령회 모임**
일시 : 11월 10일(주일) 10시 미사 후, 진실방
점심 식사 준비되어 있습니다.

♡ **그레이스 킴 오바마 케어 설명회**
일시 : 11월 10일(주일) 10시 미사 후
장소 : 사랑방

♡ **RYC 고등학생 피정**
일시 : 11월 29일 5:00pm–12월 1일 2:00pm
장소 : Don Bosco Retreat House
피정비 : $200.–(Payable RYC)
문의 및 신청 : 신 로즈마리 267–984–8549
신청 마감 : 11월 15일(금)

♡ **9월 상품권 수익금** : $435.–

♡ **성전 보수 도네이션** : 익명 $100.–

♡ **특별헌금–St. Charles Borromeo Seminary**
오는 11월 10일(주일)과 17일(주일) 2주 동안 St. Charles Borromeo Seminary를 위한 특별헌금이 있습니다.

■ 우리들의 정성

주일헌금 $3,584.–
감사헌금 익명 $100.–
교 무 금 $5,170.–

김영기(9)	한삼주(9–10)	송운낙(10–12)
김태환(11)	강대식(9–10)	이종순(11–12)
황정환(10)	김원태(9–10)	김용석(11–12)
이동수(10)	한창섭(9–12)	이영호(10–11)
이길환(11)	허정삼(7–12)	윤동휘(10–12)
길병관(11)	호선구(11–12)	박달웅(10–11)
임경화(11)	서용원(11–12)	박병무(10–11)
박정화(11)	임권근(11–12)	이원자(10–12)
서옥희(10)	방무성(10–11)	변흥균(11–12)
조원덕(1–4)	권석주(10–12)	서동원(10–12)
최영석(9–10)	변영호(10–11)	이종숙(10–12)
최원호(9–10)		

믿음의 유산 $350.–
이상희 이종순 박달웅

미사 지향

		지향자	봉헌자	지향 내용
특전	연	합동 위령미사		영원한 안식
오전 7시	연	이말희(마리아), 오영숙 강대봉(마르코)	임경화	영원한 안식
		정연호(스테파노)	103위 성인들의모후	
	생	김화순(엘리사벳)	임승수	건강 회복
오전 10시	연	김동호(프란치스코)	김원숙, 권선희	영원한 안식
		이경자(엘리사벳)	김현, 이정옥	
		Wendy Shung		
		배영희데레사)	평화의 모후	
		이윤구(루카), 정옥분(수산나)	이연복	
		한상은(요셉), 오염희	한찬희	
		신영자(마리아)	장영의	
		김안나	이데레사	
		천주의 모친 부모님	천주의 모친 Pr.	
		허순이, 김부관	최재호	
		최익주, 박필기		
		전옥선(도로테아)	이원자	
		이태극(안토니오)		

		지향자	봉헌자	지향내용
오전 10시	연	강광희(다두), 박복순(마리아)	강호신	영원한 안식
		이복성	오만철	
	생	장영의(젤뚜르다)	정우회원	생일 축하
		심명자(엘리사벳)		건강, 축복
		임유정(마리아) 가정	심명자	축복, 감사
		이재수	서영찬	건강 회복
		김창진(미카엘)	주민정	
		황길, 한윤아(모니카)	한찬희	생일축하, 가정 축복
		황나타나엘, 황에바, 황루이스	한찬희	생일, 축복
		홍창배(요셉꼬톨렌코)	홍정환	영육간 건강
		서옥희(안나)	서순희	
		태순희(예비자)		
		Justin Derick Kang	강경주	건강, 축복
		Tim Imholt	최신일	축복
		한찬희(바오로), 강정신(데레사)	강선순	가정 축복
		하동한(아오스딩)	김영숙	생일 축하
		이복남(젤뚜르다)	사랑의 샘	영명축일 축하

하느님께 바치는 교무금 납부는 가장 먼저, 제 달에, 기쁘게 봉헌합시다!

♡ **금주의 영명 축일자 – 축하합니다!**

11월 3일	**실비아** : 이미현 이기선 장희정 조순종 이정연 안혜성 **휴버트** : 이응창
11월 5일	**엘리사벳** : 김유희 민선희 이명주 김성은 김효진 이예진 정현아 하은정 김현주 전숙희 조경미 송에이버리 정애미 김진아 최영자 정순자 정옥재 이정순 차선희 심명자 이부다 염선영 이재원 이희정 장유진 남화정 이혜숙 이영자 정소영 박수연 윤혜나 조희선
11월 6일	**레오나** : 추예순 **레오나르도** : 우승현

♡ **구역 모임**

Lansdale : 11월 3일(주일) 1:00pm	이주산(요아킴) 형재 댁	267-992-3785
Huntingdon Valley : 11월 3일(주일) 12:30pm	오준석(다니엘) 형제 댁	215-704-7844
Upper Dublin : 11월 8일(금) 7:30pm	이응창(휴버트) 형제 댁	267-808-6117
Center Square : 11월 10일(주일) 6:00pm	남산 (구가야) 김미자	267-205-5273
Cottman & Pennypack : 11월 10일(주일) 5:00pm	노준걸(스테파노) 형제 댁	267-974-9666
Godfrey & Logan : 11월 10일(주일) 12:30pm	서라벌 식당, 심상순(세실리아)	267-467-6264
Jenkintown : 11월 10일(주일) 5:00pm	우소원(베로니카) 자매 댁	267-243-3601
Ft. Washington : 11월 17일(주일) 6:00pm	박상필(펠릭스) 형제 댁	215-654-5334
Blue Bell : 11월 18일(월) 7:30pm	남산(구가야) 식당	267-307-6567

♡ **영수증 모으기**

식당 영수증 : 남산, 서라벌, 수라식당, 날마다 좋은집(2가 지점)은 영수증의 3%, 대장금은 영수증의 5%, 코리아 가든은 영수증의 2%가 수익이 됩니다. 식당 영수증은 반드시 성당 입구 수집함에 넣어주세요

동양 식품점 영수증 : '아씨는 영수증의 2%, 한아름은 1%가 수익이 됩니다.
아씨 영수증 10월 부터 12월까지 영수증 유효 날짜는 2014년 1월 5일입니다
마감 날짜가 지나면 무효 처리됩니다.

TOTAL ATM Credit Card
1-866-90-TOTAL

옷수선전문
저렴한 가격
세탁공장, 드랍스토어, 개인 일감도 받습니다.
방아가다 267-255-9052

평화건설
박 범 수 (요셉)
신축/증축/리모델링
267-210-7336
항상 평화가 가득 하시길 기도드립니다.

김홍길
회계 사무소
(215) 635-7536
1135 W. Cheltenham Ave.
Melrose Park, PA, 19027

정영자 치과
☎ (215)635-0570
335. W. Cheltenham Ave
Melrose Park, PA 19027

대우정육
◆ Fresh Meat ◆ Lunch Meat
◆ Deli Supply ◆ Frozen Seafood
(215)467-4591-4
3121 S. Lawrence St. Phila, PA 19148

Twin's Construction
Twin's Flooring 서창석
Remodeling Specialist for 25 years
H) 215-855-4894
W) 267-918-7437

윤상원 치과
치아 이식 수술 및 보철
(610) 356-9424
8 St. Albans, Newtown Sq.

김승원 카이로프렉틱 척추신경의료원
Ambler
(215)641-9808
Cheltenham
(215)276-1976

장우균 CPA 공인회계사
(215)635-6463
www.cpachang.com

QP Pro Hood & Duct Cleaning Systems Inc.
식당 청소 전문
인스팩션/보험 커버
215-900-9434, 267-255-9348

Adams Auto Body
Tel (215)456-0990
Cell (267)679-7114
김성태
4401 -05 Rising Sun Ave.
Philadelphia, PA, 19140

신승묵 통증병원 한방병원
610-353-7900
2002 Sproul Rd. Suite 204 Broomall, PA 19008

Farmers 보험
자동차/주택/사업체/생명
김상돈 (215)635-5500
1001 W. Cheltenham Ave. #204
Elkins Park, PA 19027

남산(구 가야)
Korean, Japanese Restaurant
1002 Skippack Pike,
Blue Bell, PA, 19422
대표 홍성의 (Tel)215-654-8900

대한 건설
리모델링
전기, 플러밍, 마루
김 시몬 267-467-6122

장례에 관한 모든것
김기호 예의원
KIM FUNERAL HOME
215.424.0404

김항규 CPA
공인회계사
610-275-6320
KimAssociatesCPAs.com

그레이스 김 보험
오바마 케어
메디 케어
610-275-6321

Yoon Family 윤 패밀리
척추신경 한방병원
215-782-2001
COMING SOON at Elkins Park
by appointments at Bryn Mawr