필라델피아 한인천주교회

Holy Angels Parish of Archdiocese of Philadelphia
www.philaholyangels.org

7000 Old York Road, Philadelphia, PA 19126 • 사무실 (215) 927-1662 • FAX (215) 224-6615
주임신부 : 이효언(펠릭스) (felixlhu@yahoo.com) 보좌신부 : 박창엽(파비아노) (fabiano@hanmail.net)
연령회장 : 하동한(아오스딩) 267-616-8899

Mass		성사 · 면담	
Weekday	PM 8:00 (Tuesday · Thursday)	유 아 세 례	매월 첫째 주 토요일 오후 7:30
Saturday	PM 8:00	축성 (차량, 집)	항 시 가 능
Sunday	AM 7:00, 10:00(교중)	고 백 성 사	미사 시작 전 20분
	Sunday School AM 11:30	혼 인 면 담	3개월 전 사무실로 신청
	PM 5:00 (Youth)	신 앙 상 담	항 시 가 능

오늘의 전례

입당 성가 : 455 주님을 따르려 모여 있는 우리
제 1독서 : 2마카 7,1-2.9-14
화 답 송 : ◎ 주님, 저는 깨어날 때 당신 모습에 흡족하리이다.
제 2독서 : 2테살 2,16-3,5
복음 환호송 ⦿ 알렐루야.
○ 죽은 이들의 맏이이신 예수 그리스도께 영광과 권능이 영원무궁하기를 비나이다. ⦿
복 음 : 루카 20,27-38
봉헌성가 : 220 생활한 제물
영성체송 : 주님은 나의 목자, 아쉬울 것 없어라. 푸른 풀밭에 나를 쉬게 하시고, 잔잔한 물가로 나를 이끄시네.
성체성가 : 460 오묘한 포도나무
499 만찬의 신비
파견성가 : 461 나는 주님 포도밭

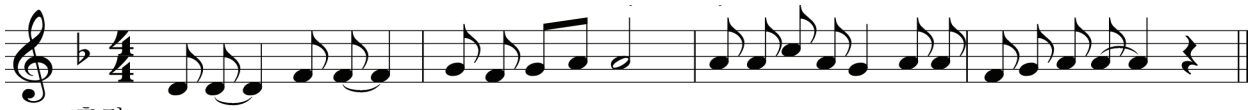

전례 봉사자

일 시	해설	제1독서	제2독서	복 사	성체 분배	다과 봉사	헌금 봉사
11월 9일(토) 8시	이미숙	장현기	박순완	김동영 강주은 이재선 이재욱	김홍길		
11월 10일(주일) 7시 10시 11시 30분	김현직 권혁석	이진용	노원진	김현우 이 규 성재용 주성현 장현범 신승우 최민서 박인규 박준렬 오승민 이효근	김석현 차주삼 이규선 강남운	Center Square	Center Square
11월 12일(화) 8시	김용석	강현		김명준 이재선 이재욱 오지원			
11월 14일(목) 8시	이미숙	주민정		조영진 조봄이 이대근 이기남			
11월 16일(토) 8시	권혁석	김대홍	박남미	염정관 변윤수 고동후 오승민	이규선		
11월 17일(주일) 7시 10시 11시 30분	이인섭 김미해	신미숙	한형숙	성재용 김명준 김동영 조영진 강주은 박준렬 조봄이 신승우 함대희 신정우 함재희	강호신 한진수 김홍길 최천웅	Norristown	Norristown

학부모 쿠폰 판매 (10시 미사 후) 11월 : K, 1학년 12월 : 2, 3학년
Van 봉사 11월 10일 : 김석현 17일 : 이인섭 24일: 김완수

동절기 야간 방범 Lansdale : 11월 12일(화), 14일(목), 16일(토), 19일(화)
Blue Bell : 12월 3일(화), 5일(목), 7일(토), 10일(화)
North Penn : 11월 21일(목), 23일(토), 26일(화), 30일(토)
Center Square : 12월 12일(목), 14일(토), 17일(화), 19일(목)

'신앙의 해(Year of Faith)' - "저희에게 믿음을 더하여 주십시오."(루카 17,5)

생명의 말씀

여러분은 그리스도에게서 어떤 희망을 찾습니까?

교형자매 여러분! 여러분은 왜 천주교를 믿습니까? 첫째, 복을 받기 위해. 둘째, 죽은 다음 영원한 삶을 위해. 셋째, 마음의 평안을 얻기 위해. 넷째, 삶의 의미를 찾기 위해. 2004년 한국갤럽에서는 한국인의 종교의식을 조사하면서 불교인과 개신교인 그리고 천주교인에게 "왜 종교를 믿는가?"라는 질문을 던졌습니다. 설문결과에 따르면, 천주교인의 78%가 마음의 평안을 위해 종교를 믿는다고 대답했고, 영원한 삶을 위해서라고 대답한 사람은 6.4%에 불과했습니다. 반면에 개신교인도 마음의 평안이 59.4%로 많았지만, 영원한 삶을 위한 대답이 22.7%에 달하면서 천주교인보다 3.5배나 많았습니다.

그렇다면 저는 오늘 제1독서에 나오는 한 어머니와 일곱 아들의 순교 이야기를 한국 천주교인의 종교의식에 따라서 되짚어보고자 합니다. 그들은 시리아왕 안티오코스가 이교제사를 강권하고 하느님의 법대로 살지 못하도록 강요하는 데에 대하여 "당신은 우리를 이승에서 몰아내지만, 온 세상의 임금님께서는 당신의 법을 위하여 죽은 우리를 일으키시어 영원한 생명을 누리게 하실 것이오."(2마카 7,9)라고 항변하면서 죽어갔습니다. 만약 마음의 평안을 위해 종교를 믿었다면, 그들도 현실에 타협하였을 것입니다. 그런데 왜 그들은 내세의 영원한 삶에 대한 희망을 가지고 모두 죽음을 선택하였을까요?

한편 제2독서에서 테살로니카 신자들에게 보낸 둘째 서간은 제2장에서 특히 세상의 종말과 예수 그리스도의 재림에 대한 주제를 다루고 있습니다. 바오로 사도는 서간에서 일부 신자들이 세상의 종말이 이미 도래했다고 주장하는 것은 잘못된 생각이라고 지적하면서 세상의 종말과 예수 그리스도의 재림이 성사되기 이전에 먼저 많은 전조가 있을 것이라고 언급합니다. 물론 주님의 재림의 지연에 대한 고찰이 이 서간의 주제이기는 하겠지만, 결국 중요한 점은 테살로니카 신자들도 세상의 종말이 언제 일어나든지 이후에 주님의 재림을 통한 구원에 희망을 걸고 있었다는 사실입니다. 즉, 초대 교회에서부터 신앙인들은 분명하게 주님의 재림을 학수고대하면서 교회에서 생활하였다는 것이 신학적 중심사상입니다.

예수님께서는 부활을 믿지 않는 사두가이들과 부활 논쟁을 벌이셨는데, 오늘 복음말씀인 루카복음보다 마태오복음에서 그들을 더욱 호되게 꾸짖으십니다. "너희가 성경도 모르고 하느님의 능력도 모르니까 그렇게 잘못 생각하는 것이다. 부활 때에는 장가드는 일도 시집 가는 일도 없이 하늘에 있는 천사들과 같아진다."(마태 22,29~30) "더 이상 죽는 일도 없다."(루카 20,36) 결국 사두가이들이 죽음 이후의 삶에 희망을 두지 않았기 때문에 엉뚱한 상황을 만들어 질문하고 꾸지람을 들었던 것입니다.

그렇다면 여러분들은 왜 예수 그리스도를 믿습니까? 여러분들은 진정 다른 그 무엇보다도 내세구원에 더 큰 희망을 두고 있습니까? 한 해가 끝나가는 이 시점에서 각자 진지하게 자문하고 성찰해 보시기 바랍니다.

전영준 바오로 신부
가톨릭대학교 성신교정 교수

교회상식 · 교리상식

공복재(空腹齋) 또는 공심재(空心齋)

공복재 또는 공심재를 지켜야 한다는 말을 하는데, 이는 가톨릭 신자로서 교회의 규정을 따라 성체께 대한 존경과 영성체를 준비하는 마음에서 적어도 영성체하기 전 한 시간동안 다른 음식을 먹지 않는 것을 말합니다. 공심재는 그리스도교의 단식재의 특수한 형태로 이해할 수 있습니다.

영성체 전에 다른 음식물을 금하는 관습은 초기 교회부터 있어 왔으며 중세 후기에 처음으로 법적으로 규정되었습니다. 그러나 오늘날은 그 규정이 크게 완화되어 다음과 같이 정하고 있습니다.

1) 모든 음식물은 영성체 전 한 시간(대략 미사전 30분) 전부터 먹지 말아야 합니다.
2) 맹물(자연수)은 언제라도 마실 수 있습니다.
3) 약은 고체이든 액체이든 언제라도 먹을 수 있습니다.
4) 고령자, 병자뿐 아니라 병자를 간호하는 사람까지도 한 시간 이내에도 음식물을 취할 수 있습니다. (교회법 919조 3항)

따라서 우리가 미사 전에 커피를 마신다거나 미사참례 오면서 껌을 씹는다거나 해서는 안되며 특히 영성체를 하는 모든 아이들도 공심재를 지킬 수 있도록 적극 지도해야 하겠습니다.

공지사항 · 공동체 소식

♡ 묵주기도 봉헌 – 예비 신자들을 위하여
매 미사 전에 묵주기도는 예비 신자들을 위하여 봉헌합니다.

♡ 대림 특강
일시 : 12월 1일(주일) 10시 미사 중
구약성경의 역사적 배경
12월 15일(주일) 10시 미사 중
신약성경의 역사적 배경
강사 : 조창수 토마스아퀴나스 신부님
(성 이광헌 성당 주임 신부님)

♡ 연령을 위한 미사
일시 : 11월 21일(목) 저녁 8시(미사 후 연도)

♡ 레지오 단원을 위한 미사
일시 : 11월 26일(화) 저녁 8시

♡ 겨울 맞이 성당 대청소 실시
일시 : 11월 24일(주일) 10시 미사 후
구역별 청소 구역은 성당 입구 게시판에 추후 공지합니다.

♡ Thanksgiving Day 미사
일시 : 11월 28일(목) 오전 10시
이날 저녁 미사는 없습니다.

♡ 그레이스 킴 오바마 케어 설명회
일시 : 오늘(11월 10일) 10시 미사 후, 사랑방

♡ 그리스도의 모후 꾸리아 월례 모임
일시 : 오늘(11월 10일) 8:30am

♡ 재속 프란치스코회 모임
일시 : 오늘(11월 10일) 8:15am

♡ 연령회 모임
일시 : 오늘(11월 10일) 10시 미사 후, 진실방
점심 식사 준비되어 있습니다.

♡ 성손선지 베드로 성당 성전 기금 마련 사과판매
일시 : 11월 17일(주일) 7시, 10시 미사 후
1box 당 $60.–

♡ 성경 읽기표 제출
성경 읽기를 다 끝내신 분들은 사무실에 성경 읽기표를 제출하시기 바랍니다.

♡ 2014 매일 미사 책 구독 신청
2014년 매일 미사 책 구독 신청을 받습니다.
구독료 : $42.–(성주간 포함)
신청마감 : 11월 24일(주일)

♡ 영수증 수익금
아씨 $600.– 한아름 $405.26
서라벌 식당 $262.45

♡ 특별헌금–St. Charles Borromeo Seminary
오늘(11월 10일)과 다음 주일(11월 17일) 2주 동안 St. Charles Borromeo Seminary를 위한 특별헌금이 있습니다. 또한 St. Charles Borromeo 신학생 후원하실 분들은 약정서를 작성하셔서 St Charles Borromeo Seminary CL#5315 PO Box 95000–5315 Phila, PA, 19195로 보내주시기 바랍니다.

■ 우리들의 정성

주일헌금 $4,233.–
모든 성인 대축일 헌금 $679.–
감사헌금 $700.–(익명 $300.–, 익명 $300.–
이창성 $100.–)

교 무 금 $5,405.–

이규진(8)	채은석(11)	이관수(9–11)
류낙진(8)	박원규(11)	유승구(9–10)
이재업(11)	김종국(11)	권오성(8–10)
이다이(11)	홍순학(11)	김유상(1–12)
이종진(11)	김규동(11)	권혁석(9–10)
송월자(11)	허채만(10)	이종원(9–10)
황 철(11)	승경숙(10)	박준업(11–12)
이창성(11)	채홍식(10)	강선희(11–12)
송요한(11)	김경희(3–4)	송원규(11–12)
이상희(11)	함영준(9–12)	김주동(11–12)
이철규(11)	왕 건(9–12)	진동곤(11–12)
김용상(11)	최주화(7–12)	한차희(11–12)
조광수(11)	김대학(7–12)	김현직(11–12)
김종태(11)	양은석(10–12)	이보연(11–12)
박상필(11)	이익경(10–12)	김창호(11–12)
이달성(11)	박은수(10–11)	

믿음의 유산 $477.–
류낙진 박상필 김현직

미사 지향

		지향자	봉헌자	지향 내용
특전	연	강공자(요안나)	최영석	영원한 안식
		김종훈	가족들	
오전 7시	연	이말희(마리아), 오영숙 강대봉(마르코)	임경화	영원한 안식
		정연호(스테파노)	김용석	
		이인한(제임스)	가족	
		최광순(미카엘)	최데레사	
		이봉녀(수산나)	이현숙	
	생	김화순(엘리사벳)	김수정	건강 회복
		김용희(바오로)	대부모	영육의 축복
		강진섭 가정	이재업	가정 축복
		김창한, 박희은	박광호	가정평화, 건강
오전 10시	연	김동호(프란치스코)	김원숙, 권선희	영원한 안식
		이경자(엘리사벳)	김현, 이정옥	
		이윤구(루카), 정옥분(수산나)	이연복	
		신영자(마리아)	장영의	
		이취연(세라피나)	천사들의 모후	
		홍연순(헬레나)	은총의 모후	
		이삼덕, 김분이	이젤뚜르다	
		이승조(안토니오)	윤낙훈	
		이민웅, 이홍규	이서영	
		강광희(다두), 박복순(마리아)	강호신	
		류중재, 박오술(데레사), 박종근	류낙진	

		지향자	봉헌자	지향내용
오전 10시	연	조부모 이돈영, 정씨,이범용	황옥순과 가족	영원한 안식
		도태용(막달레나), 정연호(스테파노)	도글라라	
	생	박원규(바오로)	정우 회원	생일 축하
		하정석(요한)	하동한	
		변재영(글라라)	안상영	
		이재수	서영찬	건강 회복
		이재복(니콜라오), 이선복	이연복	
		태순희(예비 신자)	서순희	
		Tim Imholt	최신일	축복
		이세라(로사리아), 이철형	박숙	가정 평화
		강정진 가정		
		김쥬리아나, 이마가렛트	베로니카	건강, 축복
		헌팅돈 벨리 구역원들	헌팅돈 벨리	구역 활성화
		이재업(스테파노)	박순숙	영육간 건강, 축복
		나연숙(데레사)	신미카엘라	
		김수영		
		홍선희(도미니카) 가정	홍정환	
		서옥희(안나)	서순희	
		이재화(요한) 신부님	황옥순과 가족	
		강영숙(마리아)		빠른 쾌유
		김영란(도미니카), 서순희(마리아)	천상의 모후	생신 축하
		김성현(글라라), 김동환(베드로)	배혜영	학업 성취, 축복

하느님께 바치는 교무금 납부는 가장 먼저, 제 달에, 기쁘게 봉헌합시다!

♡ **금주의 영명 축일자 – 축하합니다!**

11월 10일	**레오** : 안태호 박병건 김기헌 이재혁 김관철 김성민 김윤경 김준성 신재옥
11월 12일	**마르티노** : 유인덕
11월 13일	**사베리아** : 안혜숙
11월 15일	**알베르토** : 성재용
11월 16일	**그라시아** : 임경옥

♡ **구역 모임**

Center Square : 11월 10일(주일) 6:00pm	남산 (구가야) 김미자	267-205-5273
Cottman & Pennypack : 11월 10일(주일) 5:00pm	노준걸(스테파노) 형제 댁	267-974-9666
Godfrey & Logan : 11월 10일(주일) 12:30pm	서라벌 식당, 심상순(세실리아)	267-467-6264
Jenkintown : 11월 10일(주일) 5:00pm	우소원(베로니카) 자매 댁	267-243-3601
Warringtin : 11월 10일(주일) 5:00pm	상하이 식당	267-574-6669
Ft. Washington : 11월 17일(주일) 6:00pm	박상필(펠릭스) 형제 댁	215-654-5334
Blue Bell : 11월 18일(월) 7:30pm	남산(구가야) 식당	267-307-6567
North Penn : 11월 24일(주일) 5:00pm	남산(구가야) 식당	215-609-0295

♡ **영수증 모으기**

식당 영수증 : 남산, 서라벌, 수라식당, 날마다 좋은집(2가 지점)은 영수증의 3%, 대장금은 영수증의 5%, 코리아 가든은 영수증의 2%가 수익이 됩니다. 식당 영수증은 반드시 성당 입구 수집함에 넣어주세요

동양 식품점 영수증 : '아씨, 한아름은 영수증의 1%가 수익이 됩니다.
아씨 영수증 10월 부터 12월까지 영수증 유효 날짜는 2014년 1월 5일입니다
마감 날짜가 지나면 무효 처리됩니다.

TOTAL ATM Credit Card
1-866-90-TOTAL

옷수선전문
저렴한가격
세탁공장, 드랍스토어, 개인 일감도 받습니다.
방아가다 267-255-9052

평화건설
박 범 수 (요셉)
신축/증축/리모델링
267-210-7336
항상 평화가 가득 하시길 기도드립니다.

김홍길
회계 사무소
(215) 635-7536
1135 W. Cheltenham Ave.
Melrose Park, PA, 19027

정영자 치과
☎ (215)635-0570
335. W. Cheltenham Ave
Melrose Park, PA 19027

대우정육
◆ Fresh Meat ◆ Lunch Meat
◆ Deli Supply ◆ Frozen Seafood
(215)467-4591-4
3121 S. Lawrence St. Phila, PA 19148

Twin's Construction
Twin's Flooring 서창석
Remodeling Specialist for 25 years
H) 215-855-4894
W) 267-918-7437

윤상원 치과
치아 이식 수술 및 보철
(610) 356-9424
8 St. Albans, Newtown Sq.

김승원 카이로프렉틱 척추신경의료원
Ambler
(215)641-9808
Cheltenham
(215)276-1976

장우균 CPA 공인회계사
(215)635-6463
www.cpachang.com

QP Pro Hood & Duct Cleaning Systems Inc.
식당 청소 전문
인스팩션/보험 커버
215-900-9434, 267-255-9348

Adams Auto Body
Tel (215)456-0990
Cell (267)679-7114
김성태
4401 -05 Rising Sun Ave.
Philadelphia, PA, 19140

신승묵 통증병원 한방병원
610-353-7900
2002 Sproul Rd. Suite 204 Broomall, PA 19008

Farmers 보험
자동차/주택/사업체/생명
김상돈 (215)635-5500
1001 W. Cheltenham Ave. #204
Elkins Park, PA 19027

남산(구 가야)
Korean, Japanese Restaurant
1002 Skippack Pike,
Blue Bell, PA, 19422
대표 홍성의 (Tel)215-654-8900

대한 건설
리모델링
전기, 클리닝, 마루
김 시몬 267-467-6122

장례에 관한 모든것
김기호 예의원
KIM FUNERAL HOME
215.424.0404

김항규 CPA
공인회계사
610-275-6320
KimAssociatesCPAs.com

그레이스 김 보험
오바마 케어
메디 케어
610-275-6321

Yoon Family
윤 패밀리
척추신경 한방병원
215-782-2001
COMING SOON at Elkins Park
by appointments at Bryn Mawr

'신앙의 해(Year of Faith)' – "저희에게 믿음을 더하여 주십시오."(루카 17,5)