필라델피아 한인천주교회

Holy Angels Parish of Archdiocese of Philadelphia
www.philaholyangels.org

7000 Old York Road, Philadelphia, PA 19126 • 사무실 (215) 927-1662 • FAX (215) 224-6615
주임신부 : 이효언(펠릭스) (felixlhu@yahoo.com) 보좌신부 : 박창엽(파비아노) (fabiano@hanmail.net)
연령회장 : 하동한(아오스딩) 267-616-8899

Mass		성사 · 면담	
Weekday	PM 8:00 (Tuesday · Thursday)	유 아 세 례	매월 첫째 주 토요일 오후 7:30
Saturday	PM 8:00	축성 (차량, 집)	항 시 가 능
Sunday	AM 7:00, 10:00(교중)	고 백 성 사	미사 시작 전 20분
	Sunday School AM 11:30	혼 인 면 담	3개월 전 사무실로 신청
	PM 5:00 (Youth)	신 앙 상 담	항 시 가 능

오늘의 전례

입당 성가 : 74 참 왕이신 그리스도
제 1독서 : 2사무 5,1-3
화 답 송 : ◎ 기뻐하며 주님의 집으로 가리라.
제 2독서 : 콜로 1,12-20
복음 환호송 ⦿ 알렐루야.
○ 주님의 이름으로 오시는 분, 찬미받으소서!
다가오는 우리 조상 다윗의 나라는 복되어라! ⦿

복 음 : 루카 23,35ㄴ-43
봉헌성가 : 347 봉헌
영성체송 : 주님이 영원한 임금으로 앉으셨네.
주님이 당신 백성에게 강복하여
평화를 주시리라.
성체성가 : 416 좋기도 좋을시고
파견성가 : 73 만민의 왕 그리스도

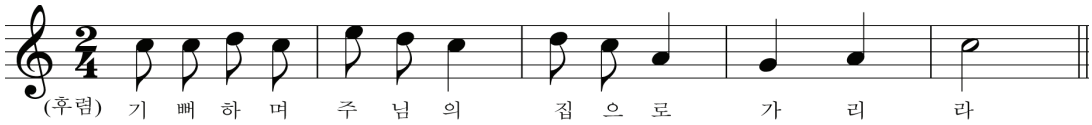

전례 봉사자

일 시	해설	제1독서	제2독서	복 사	성체 분배	다과 봉사	헌금 봉사
11월 23일(토) 8시	방남분	김성호	정명임	김명준 박인규 최민서 이한나	차주삼		
11월 24일(주일) 7시 10시 11시 30분	변용천 이인섭	이재업 윤낙훈	신안나 권인택	김동영 주성현 염정관 이 규 변윤수 고동후 이재선 이태영 박준렬 이혜인 이라나	장현기 김정용 나선호 김석현	Huntingdon Valley	Norristown
11월 26일(화) 8시	김용석	양미쉘		이병헌 고동후 이세진 김희서			
11월 28일(목) 10시	이인섭	이춘섭		김동영 신승우 신정우 김현수			
11월 30일(토) 8시	이미숙	김성호	정명임	김현우 장현범 함대희 함재희	한진수		
12월 1일(주일) 7시 10시 11시 30분	김미해 김현직	이철규 주수광	김정애 주민정	이 규 조영진 성재용 주성현 함대희 변윤수 오승민	장현기 강호신 차주삼 이규선	Huntingdon Valley	Huntingdon Valley

학부모 쿠폰 판매 (10시 미사 후) 11월 : K, 1학년 12월 : 2, 3학년 | **Van 봉사** 11월 24일: 김완수 12월 1일 : 박범수

동절기 야간 방범 North Penn : 11월 26일(화), 30일(토) Blue Bell : 12월 3일(화), 5일(목), 7일(토), 10일(화)
Center Square : 12월 12일(목), 14일(토), 17일(화), 19일(목)

생명의 말씀

예수님은 봉사와 사랑을 통해 세상을 다스리는 왕

오래전 세상을 떠들썩하게 만든 사건이 있었습니다. 불우한 환경에서 자란 20대 청년들이 범죄 집단을 결성해 무고한 사람들의 목숨을 빼앗았습니다. 그들은 경찰에 체포될 때 "더 많은 사람을 해치지 못한 것이 한(恨)이다." 라고 말하기도 했습니다. 사람들은 그들을 악마의 탈을 쓴 인간이라며 비난했습니다. 당시 법에 따라 그들은 모두 사형을 선고받았고 형 집행을 기다리는 신세가 되었습니다. 그러던 중 몇 명은 수감 중이던 구치소에서 그리스도교 신앙을 받아들여 세례를 받았습니다. 그들은 여생 동안 참회의 생활을 했고 마지막엔 장기기증도 했습니다. 그리고 얼마 후 모두 형장의 이슬로 사라졌습니다.

한 기자가 사형 집행에 입회했던 선교사에게 질문을 던졌습니다. "저 사람들은 용서받을 수 없는 악행을 저질렀는데, 참회했다고 구원을 받을 수 있나요?" 선교사는 이렇게 대답했습니다. "그들이 구원을 받았는지는 아무도 알 수 없습니다. 인간의 구원은 철저히 하느님의 몫입니다. 이 땅에서 그는 진정으로 자신의 잘못을 뉘우쳤고 자신의 죄를 달게 받았습니다. 이제는 하느님께 맡겨야 하겠지요." 하느님의 도우심, 즉 은총 없이는 인간의 구원은 불가능합니다. 따지고 보면 인간은 누구나 죽을 때까지 하느님 앞에서 죄인입니다.

오늘 복음은 예수님과 함께 십자가에 매달린 두 죄수의 이야기입니다. 한 죄수는 예수님을 모욕합니다. 자신의 잘못과 삶의 불만을 무고한 예수님께 퍼붓습니다. 그러나 다른 죄수는 예수님께 간청합니다. "예수님, 선생님의 나라에 들어가실 때 저를 기억해 주십시오." 그리하여 예수님께서는 약속을 하십니다. "내가 진실로 너에게 말한다. 너는 오늘 나와 함께 낙원에 있을 것이다."

우리는 이 드라마틱한 장면에서 많은 것을 묵상하게 됩니다. 그리고 우리도 고백해야 합니다. "예수님! 오직 당신만이 나의 왕이십니다." 이제는 우리가 삶 안에서 주님을 기억해야 하겠습니다. 그분을 기억한다는 것은 주님의 가르침을 실천으로 옮기면서 살아가야 하는 것입니다. 예수님께서 보여주신 왕직은 권력을 부리고 힘을 쓰는 세속적인 왕이 아니라 사랑의 왕, 봉사의 왕, 진리의 왕입니다. 그래서 예수님을 따르는 이는 누구나 사랑하고 섬기는 데 있어서, 왕이신 그리스도를 본받아야 합니다.

오늘은 그리스도 왕 대축일입니다. 예수님께서는 권력으로 다스리는 왕이 아니라 사랑으로 봉사하는 왕입니다. 지금 우리가 섬기는 것은 무엇입니까? 돈, 권력, 명예, 욕심… 이러한 것은 우리를 영원히 구원해 주지 않습니다. 구원을 위해 우리들에게 참으로 필요한 것은, 예수님을 내 삶의 통치자이며 인도자로 겸손하게 받아들이는 것입니다. 뿐만 아니라 우리가 예수님을 진심으로 왕으로서 섬긴다면, 우리는 그리스도께서 몸소 보여주신 봉사와 사랑을 평생 동안 실천해야 합니다. 다음의 기도가 우리의 마지막 소원이 된다면 얼마나 좋겠습니까.

"예수님, 선생님의 나라에 들어가실 때 저를 기억해 주십시오."(루카 23, 42)

허영엽 마티아 신부
교구장 비서실 수석비서

교회상식 · 교리상식

메시아 – 그리스도

메시아라는 말은 히브리어 곧 이스라엘의 말로 구세주라는 뜻입니다. 어원은 "기름 부음을 받은자"입니다. 구약법에 의하면 사제가 될 때(출애 28, 41; 레위 4, 3), 왕이 될 때(1열왕 19, 16), 또는 예언자들이 사명을 부여받을 때(이사 61, 1) 기름을 발라서 거룩하게 했습니다. 이 메시아의 희랍어(그리스어) 표현이 그리스도입니다.

하느님의 아들 예수님을 메시아 또는 그리스도라 하는 것은 그 분이 왕직, 사제직, 예언직의 세가지 임무를 띠신 분이라는 뜻입니다. 메시아나 그리스도라는 말은 고유명사가 아니라 하나의 호칭입니다.

물고기는 로마 박해시대에 신자들이 서로를 알아보던 암호이고, 까따꼼바의 미로같은 동굴안에서 모임장소를 알려주던 표시로 사용되었습니다.

"예수 그리스도 하느님의 아들 구세주"라는 희랍어의 첫 글자를 따서 모으면 물고기(익튀스 : ΙΧΘΥΣ)라는 희랍어가 됩니다.

이 그리스도를 뜻하는 또 다른 글자와 문양이 있는데, 물고기와 영문자의 P와 X를 겹쳐 써놓은 듯한 키로라는 글자가 있습니다. 키로는 희랍어 그리스도(XPISTOS)의 첫 두 글자를 따서 꾸민 것으로 예수 그리스도를 상징하는 것으로 널리 쓰이고 있습니다.

공지사항 · 공동체 소식

♡ **묵주기도 봉헌 – 예비 신자들을 위하여**
매 미사 전에 묵주기도는 예비 신자들을 위하여 봉헌합니다.

♡ **대림 특강**
일시 : 12월 1일(주일) 10시 미사 중
구약성경의 역사적 배경
12월 15일(주일) 10시 미사 중
신약성경의 역사적 배경
강사 : 조창수 토마스아퀴나스 신부님
(성 이광헌 성당 주임 신부님)

♡ **성탄 판공성사**
대림 시기 동안 보는 고백성사는 모두 판공성사로 인정합니다. 매주 오전 7시, 10시 미사 중에도 판공성사를 보실 수 있습니다. 판공성사표를 구역별로 배부합니다. 판공성사표가 없으신 분은 준비된 용지에 기입하시기 바라며 기타 구역은 판공성사표를 사무실에서 받아가시기 바랍니다.

♡ **겨울 맞이 성당 대청소 실시**
일시 : 오늘(11월 24일) 10시 미사 후
구역별 청소 구역은 성당 입구 게시판에 공지되어 있습니다.

♡ **Thanksgiving Day 미사**
일시 : 11월 28일(목) 오전 10시
이날 저녁 미사는 없습니다.

♡ **성시간** : 12월 5일(목) 저녁 미사 후

♡ **미사 안내**
청년 미사 : 오늘(11월 24일)과 다음 주일(12월 1일)청년 미사 없습니다.
주일학교 미사 : 12월 1일(주일) 주일학교 미사 없습니다.

♡ **한글학교 소식** : 12월 1일(주일) 한글학교 휴강

♡ **헌화회 대림환 판매**
일시 : 11월 30일(토) 저녁 8시 미사 후
12월 1일(주일) 7시, 10시 미사 후

♡ **성탄 제대 꽃 봉헌**
성탄 제대 장식에 꽃을 봉헌하실 분이나 각 구역, 각단체는 사무실에 신청 바랍니다.

♡ **레지오 단원을 위한 미사**
일시 : 11월 26일(화) 저녁 8시

♡ **성당 보수 도네이션** Godfrey 구역일동 $500.–

♡ **푸름회 도네이션** Cheltenham 구역 $100.–

♡ **특별헌금–Collection for Typhoon Victims**
오늘(11월 24일) 필리핀 태풍 피해 복구를 위한 특별헌금이 있습니다.

■ **우리들의 정성**

주일헌금 $3.804.–
특별헌금 $1,282.– (For St. Charles Borromeo)
감사헌금 익명 $100.–
교 무 금 $5,840.–

조권상(11)	김근태(7–12)	홍길자(11–12)
전연자(11)	김근회(9–10)	허덕례(11–12)
안기호(11)	신영민(9–10)	유헬렌(10–12)
김선욱(12)	임종민(9–12)	정 균(10–12)
장진용(11)	박오섭(4–10)	김해영(10–12)
김완수(11)	임성진(9–10)	전금옥(10–12)
오일섭(11)	김규석(9–12)	이인자(11–12)
이영석(11)	신효식(10–12)	이평일(11–12)
권영민(11)	최영자(11–12)	정인선(11–12)
도상용(7–8)	박영남(11–12)	장현기(11–12)
이재진(9–10)	정영화(10–12)	이형숙(11–12)
김광배(9–12)	이제필(11–12)	구광모(11–12)
김용식(9–12)		

믿음의 유산 $2,090. –
이상희 김근태 박영남 정영화 최천웅 이종헌

미사 지향

특전	연	지향자	봉헌자	지향 내용
		전상례, 황원익, 이채봉	이영순	영원한 안식

오전 7시	연	지향자	봉헌자	지향 내용
		이말희(마리아), 오영숙 강대봉(마르코)	임경화	영원한 안식
		정연호(스테파노)	김선욱	
		정봉금(이레나), 이인한(제임스)	가족	
	생	김화순(엘리사벳)	임승수	건강 회복
		김창진(미카엘)	젤마나	
		이영숙(마리아)	구역장 일동	

오전 10시	연	지향자	봉헌자	지향 내용
		김동호(프란치스코)	김원숙, 권선희	영원한 안식
		이경자(엘리사벳)	김현, 이정옥	
		신영자(마리아)	장영의	
		이취연(세라피나)	젤마나	
		신택현(암브로시오), 이태경(글라라)	가족들	
		이승조(안토니오)	윤낙훈	
		김덕유	김경숙	
		한승엽	그레이스 킴	
		박영직, 송종순 영혼	박순숙	
		이경래, 박분녀 영혼	이용은	
		홍인환(토마스아퀴나스)	홍정환	
		이경남	하동한	
		정광호(요한)	서순희	
		서영희(데레사)		
		최영철(바오로), 이영자(요안나)	심명자	

오전 10시	연	지향자	봉헌자	지향내용
		김단순(마리아)	길평기	영원한 안식
		도태용(막달레나)	김성섭	
		연옥 영혼을 위하여	하글라라	
			로사리오의 모후	
		돌아가신 필리핀 타클라반 주민들	정우회원	
		정연조, 이상호(요셉), 손순금(분다), 손상찬(요한), 이영수(다마소), 김광배(토마스)		
		강광희(다두), 박복순(마리아)	강호신	
		이복성	오만철	
	생	이재수	서영찬	건강 회복
		Ponnie, 이영숙(마리아)	박글라라	
		진안자(안나)	조진아	
		신안나	권헬렌	
		한희우(마리아)	자비로우신 모후	
		서옥희(안나)	서순희	영육간 건강
		Tim Imholt	최신일	축복
		강선희(발도로메오), 강선순(아나다시아)	강호신	생신 축하, 건강
		경애원 후원자님들	하글라라	주님 은총, 축복
		서성순(세실리아), 김명호(클레멘스)	김원태	가정 축복
		이선주(벨라뎃다)		
		김희천(베드로), 김자경	김용석	축복
		서미영(아녜스), 이광훈(요한)	가족	

하느님께 바치는 교무금 납부는 가장 먼저, 제 달에, 기쁘게 봉헌합시다!

♡ 금주의 영명 축일자 – 축하합니다!

11월 28일	**캐서린** : 양미란, 정승현
11월 30일	**안드레아** : 고동후 고려한 고준혁 김근영 김대우 김명준 김봉석 김원용 김의택 김태환 김한성 김항규 김환철 김희진 문정현 박상균 박재철 박준우 백영기 서기원 성시현 송운낙 신현석 양두환 윤원희 이교혁 이동주 이석주 이세호 인성한 임세원 장계성 정동근 조 훈 차동인 최환준 황대운 황만옥 황재원 황현우

♡ 구역 모임

North Penn : 11월 24일(주일) 5:00pm	남산(구가야) 식당	215-609-0295
Cottman & Pennypack : 12월 1일(주일) 5:30pm	조원덕(베드로) 형제 댁	267-265-9422
Upper Dublin : 12월 14일(토) 7:30pm	마재용(요셉) 형제 댁	856-313-9573
North East/ Oxford : 12월 20일(금) 7:00pm	김완수(토마스) 형제 댁	267-632-7449

♡ 성경 읽기표 제출

성경 읽기를 다 끝내신 분들은 사무실에 성경 읽기표를 제출하시기 바랍니다

♡ 2014 매일 미사 책 구독 신청

2014년 매일 미사 책 구독 신청을 받습니다. 구독료 : $42.-(성주간 포함) 신청마감 : 오늘(11월 24일)

♡ 레지오 마리애 연차 총친목회

일시 : 12월 8일(주일) 10시 미사 후, 친교실 대상 : 행동단원, 예비단원

♡ 2014년도 주보 광고 안내

2014년도 본당 주보에 사업체 광고를 내실 분들은 광고비를 12월 8일(주일)까지 사무실에 완납해주시기 바랍니다.
1년 광고비 $600.-

TOTAL ATM Credit Card
1-866-90-TOTAL

옷수선전문
저렴한 가격
세탁공장, 드랍스토어, 개인 일감도 받습니다.
방아가다 267-255-9052

평화건설
박 범 수 (요셉)
신축/증축/리모델링
267-210-7336
항상 평화가 가득 하시길 기도드립니다.

김홍길
회계 사무소
(215) 635-7536
1135 W. Cheltenham Ave.
Melrose Park, PA, 19027

정영자 치과
☎ (215)635-0570
335. W. Cheltenham Ave
Melrose Park, PA 19027

대우정육
◆ Fresh Meat ◆ Lunch Meat
◆ Deli Supply ◆ Frozen Seafood
(215)467-4591-4
3121 S. Lawrence St. Phila, PA 19148

Twin's Construction
Twin's Flooring 서창석
Remodeling Specialist for 25 years
H) 215-855-4894
W) 267-918-7437

윤상원 치과
치아 이식 수술 및 보철
(610) 356-9424
8 St. Albans, Newtown Sq.

김승원 카이로프렉틱 척추신경의료원
Ambler
(215)641-9808
Cheltenham
(215)276-1976

장우균 CPA 공인회계사
(215)635-6463
www.cpachang.com

QP Pro Hood & Duct Cleaning Systems Inc.
식당 청소 전문
인스팩션/보험 커버
215-900-9434, 267-255-9348

Adams Auto Body
Tel (215)456-0990
Cell (267)679-7114
김성태
4401 -05 Rising Sun Ave.
Philadelphia, PA, 19140

신승묵 통증병원 한방병원
610-353-7900
2002 Sproul Rd. Suite 204 Broomall, PA 19008

Farmers 보험
자동차/주택/사업체/생명
김상돈 (215)635-5500
1001 W. Cheltenham Ave. #204
Elkins Park, PA 19027

남산(구 가야)
Korean, Japanese Restaurant
1002 Skippack Pike,
Blue Bell, PA, 19422
대표 홍성의 (Tel)215-654-8900

광고 게재하실 분은
사무실에 신청하시기 바랍니다.

장례에 관한 모든것
김기호 예의원
KIM FUNERAL HOME
215.424.0404

김항규 CPA
공인회계사
610-275-6320
KimAssociatesCPAs.com

그레이스 김 보험
오바마 케어
메디 케어
610-275-6321

Yoon Family 윤 패밀리
척추신경 한방병원
215-782-2001
COMING SOON at Elkins Park
by appointments at Bryn Mawr