필라델피아 한인천주교회

Holy Angels Parish of Archdiocese of Philadelphia
www.philaholyangels.org

7000 Old York Road, Philadelphia, PA 19126 • 사무실 (215) 927-1662 • FAX (215) 224-6615
주임신부 : 이효언(펠릭스) (felixlhu@yahoo.com) 보좌신부 : 박창엽(파비아노) (fabiano@hanmail.net)
연령회장 : 하동한(아오스딩) 267-616-8899

Mass		성사 · 면담	
Weekday	PM 8:00 (Tuesday · Thursday)	유 아 세 례	매월 첫째 주 토요일 오후 7:30
Saturday	PM 8:00	축성 (차량, 집)	항 시 가 능
Sunday	AM 7:00, 10:00(교중)	고 백 성 사	미사 시작 전 20분
	Sunday School Winter Vacation Dec. 29, 2013 - Jan. 26, 2014	혼 인 면 담	3개월 전 사무실로 신청
	PM 5:00 (Youth)	신 앙 상 담	항 시 가 능

오늘의 전례

입당 성가 : 1 나는 믿나이다
제 1독서 : 이사 42,1-4.6-7
화 답 송 : ◎ 주님이 당신 백성에게 강복하여 평화를 주시리라.
제 2독서 : 사도 10,34-38
복음 환호송 ⦿ 알렐루야.
○ 하늘이 열리고 하느님 아버지의 목소리가 들려왔네.
이는 내가 사랑하는 아들이니 너희는 그의 말을 들어라. ⦿
복 음 : 마태 3,13-17
봉헌성가 : 21 지극히 전능하신 주여 444 나는 주를 의지하리라
영성체송 : 요한이 말하였다. 나는 보았다. 그래서 이분이 하느님의 아드님이시라고 증언하였다.
성체성가 : 61 주 예수와 바꿀 수는 없네
172 그리스도의 영혼
파견성가 : 479 기쁜 날

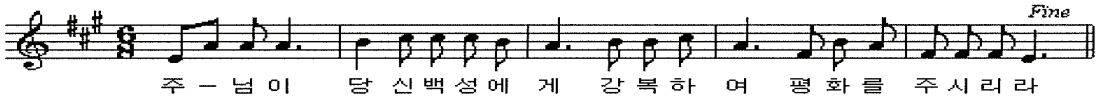

전례 봉사자

일 시	미사해설	제 1독서	제 2독서	복 사	성체 분배	다과봉사	헌금봉사
1월 11일(토요특전) 8시	이미숙	장현기	박순완	조영진 함대희 함재희 조봄이	이규선		
1월 12일(주일) 7시 10시	김현직 변용천	이진용	노원진	성재용 주성현 김현우 김명준 박인규 장현범 이재선	나선호 최천웅 김홍길 강남운	Godfrey & Logan	North Penn
1월 14일(화) 8시	김용석	양미쉘		함대희 고동후 함재희 오지원 오정원			
1월 16일(목) 8시	신영민	이형숙		조영진 조봄이 이한나 김희서 오채빈			
1월 18일(토요특전) 8시	권혁석	김대홍	박남미	이태영 김영진 이혜인 이라나	차주삼		
1월 19일(주일) 7시 10시	이인섭 김미해	신미숙	한형숙	염정관 이 규 김동영 주성현 함대희 강주은 최민서	장현기 김정용 이규선 나선호		North Penn
학부모 쿠폰 판매(10시 미사 후) 1월 : 4, 5학년 2월 : 6, 7 학년					**Van 봉사** 1월 12일 : 김석현, 19일 : 이인섭		
동절기 야간 방범 : Jenkintown : 1월 14일(화), 16일(목), 18일(토) Upper Dublin : 1월 21일(화), 23일(목), 25일(토), 28일(화) Ft. Washington : 1월 30일(목), 2월 1일(토), 4일(화), 6일(목)							

2013년 교무금 납입자 명단(2014년 1월 5일 기준)

강남운(12) 강대식(12) 강선희(12) 강성수(12) 강성진(12) 강숙희(4) 강신정(12) 강영희(12) 강진섭(12) 강호신(12) 고광양(12)
고려한(12) 고재원(12) 고석종(12) 고영철(12) 고재원(12) 구광모(2,14) 권석주(1,14) 권영민(11) 권오경(8) 권오성(12) 권용배(12)
권혁석(12) 권혁언(12) 길병관(1,14) 길평기(12) 김경희(4,14) 김관철(12) 김광래(12) 김광배(12) 김광수(12) 김규동(12) 김규석(12)
김근태(12) 김근회(12) 김기성(12) 김금자(12) 김기현(12) 김길수(12) 김남휘(12) 김대우(12) 김대학(12) 김대홍(12) 김명주(12)
김명수(12) 김명호(12) 김병규(12) 김봉명(12) 김봉석(12) 김상천(12) 김석삼(12) 김석현(12) 김선옥(12) 김성원(7) 김성태(1)
김선욱(2,14) 김성호(12) 김수동(12) 김숙자(12) 김순배(12) 김승만(12) 김승원(4) 김승철(6) 김영철(12) 김영기(12) 김영훈(12)
김영화(11) 김옥동(12) 김완수(12) 김요안(12) 김용상(12) 김용식(12) 김용석(2,14) 김용탁(8) 김용태(12) 김원태(12) 김윤상(12)
김은경(12) 김은희(6) 김응수(12) 김정욱(2) 김정용(12) 김종국(12) 김종덕(8) 김종계(12) 김종례(3,14) 김종태(12) 김준우(1,14)
김중수(12) 김재성(11) 김창용(8) 김창재(12) 김창진(12) 김창하(12) 김춘영(6,14) 김창호(2,14) 김태수(8) 김태숙(12) 김태환(12)
김태환(12) 김한봉(12) 김항규(12) 김현직(12) 김형중(10) 김홍대(12) 김훈식(12) 김해숙(2) 김해영(12) 김희주(12) 나선호(12)
도상용(10) 류낙진(10) 마재용(3,14) 문병구(12) 문 혁(12) 민병수(12) 박경자(12) 박경선(1,14) 박구용(4) 박권희(12) 박규원(12)
박노선(12) 박달웅(12) 박범수(10) 박병무(12) 박병학(12) 박상구(12) 박상필(12) 박순학(12) 박승희(12) 박년배(12) 박영남(12)
박영호(2,14) 박오섭(1,14) 박인배(12) 박원규(12) 박은수(12) 박정화(1,14) 박정환(6) 박종명(12) 박종섭(12) 박종순(1,14) 박준업(1,14)
박재범(12) 박철희(12) 박희순(12) 박한구(12) 방남분(12) 방무성(1,14) 배성호(9) 백태순(12) 변흥균(12) 변미라(12) 변영호(1,14)
변용천(12) 서동원(12) 서병세(12) 서성원(12) 서순희(12) 서영찬(12) 서옥희(1,14) 서용원(2,14) 서의수(12) 서태종(6) 서해숙(7)
손숙이(12) 송요한(1,14) 송운낙(12) 송원규(12) 송월남(12) 송월자(2,14) 송재현(12) 송종석(12) 승경숙(12) 신건학(12) 신미숙(12)
신안나(12) 신양원(12) 신양일(6) 신영민(12) 신유승(12) 신유철(6) 신재룡(1,14) 신재호(6) 신효식(12) 심우훈(2) 심용상(12)
안기호(12) 안병록(12) 양미란(12) 양은석(12) 염영돈(1,14) 오만철(2) 오미자(12) 오준석(12) 오일섭(12) 우종순(12) 원영재(12)
유명자(12) 유승구(12) 유윤배(12) 유정렬(12) 유중현(12) 유헬렌(12) 윤금자(6) 윤광병(12) 윤낙훈(12) 윤남수(9) 윤계중(12)
윤동희(12) 윤대용(10) 윤지현(12) 은인기(1) 이경주(2,14) 이경화(12) 이기명(1) 이관수(12) 이광배(12) 이광수(12) 이규복(12)
이규선(12) 이규진(12) 이길환(1,14) 이다이(1,14) 이달성(12) 이동수(12) 이동형(12) 이동훈(11) 이동화(12) 이명희(9) 이민섭(12)
이복남(12) 이복연(12) 이부다(12) 이상규(12) 이상인(5) 이상호(12) 이상희(12) 이성열(5) 이성한(12) 이세옥(12) 이순진(12)
이승준(12) 이연복(12) 이영석(12) 이영숙(12) 이영호(12) 이용로(1) 이용은(1,14) 이원자(12) 이월순(12) 이응곤(12) 이응창(12)
이익경(12) 이인수(12) 이인자(12) 이재업(1,14) 이재진(11) 이제완(12) 이정옥(12) 이정언(12) 이정화(12) 이제필(1,14) 이종섭(12)
이종숙(12) 이종순(12) 이종진(1,14) 이종원(12) 이종화(12) 이종환(12) 이주산(12) 이준서(12) 이진용(12) 이지철(12) 이창성(1,14)
이철규(12) 이평일(12) 이형수(12) 이형숙(12) 이홍열(3,14) 임경화(1,14) 임권근(2,14) 임성진(12) 임성택(12) 임익상(12) 임종민(12)
왕 건(12) 장귀영(12) 장대홍(1) 장용호(8) 장우균(12) 장진용(12) 장현기(12) 전금옥(12) 전동곤(12) 전동균(12) 전연자(12)
전영태(9) 전용석(12) 전원철(12) 전완제(1) 정 균(12) 정귀자(12) 정근식(12) 정동근(10) 정연호(6) 정영화(12) 정인선(12)
정인혜(4) 정일용(1) 정창교(12) 정창용(1) 정택중(12) 정학량(12) 조광수(1,14) 조광제(4) 조권상(12) 조분이(10) 조영우(12)
조원덕(1,14) 조유성(12) 주수광(12) 차기식(12) 차주삼(12) 최명순(12) 최상욱(12) 최순임(12) 최석우(12) 최신일(12) 최영석(12)
최영자(2,14) 최원호(12) 최유님(12) 최정렬(12) 최주환(12) 최창규(1) 최천웅(12) 최현종(12) 채은석(12) 채홍식(12) 하동한(12)
한삼주(12) 한인만(12) 한진수(12) 한찬희(2,14) 한창섭(12) 한희우(12) 함영준(12) 함태기(10) 허덕례(2,14) 허삼욱(12) 허 일(12)
허용양(6) 허정삼(3,14) 허정자(8) 허채만(12) 허향연(4) 호선구(12) 홍길자(12) 홍순남(12) 홍순학(12) 홍익구(4) 홍정환(12)
홍현표(11) 황정환(12) 황제운(8) 황 철(12) 황승연(12)

(368가구/총 592 가구 : 62%, 수정 사항이 있으신 분은 사무실에 연락 바랍니다. 괄호안의 달은 납부 마지막 달)

교회상식 · 교리상식

세례 성사

우리나라에서는 옛날부터 어떤 중대한 일을 앞두고 물로 몸을 씻는 풍습이 있습니다. 이는 내적인 정화를 외적인 양식으로 표시한다는 뜻에서 행한 것이라 볼 수 있습니다. 즉 목욕을 함으로써 마음이 정화된다고 생각하였던 것입니다.

그리스도교 역시 세례성사, 즉 초자연적인 생명에로의 재생의 표징으로 물을 사용하고 있습니다. 희랍어의 세례라는 명사는 "잠기다", "씻다"라는 동사에서 파생되었습니다. 세례는 물로 잠기고 씻음으로 과거의 생활을 씻어버리고 새로운 생명으로 탄생하는 것이며, 이로써 하느님의 자녀와 그리스도의 형제로 하느님 백성의 일원이 되는 것입니다.

* 세례의 종류

① 성인 세례 : 이 교육 과정 중 예비신자가 세례받고자 하는 원의가 성숙하고, 또 그의 원의가 그리스도교 공동체에서 가르치는 교리로 밝혀질 수 있을 만큼 필요하고도 충분한 시간을 할애합니다.

② 유아 세례 : 세례성사로부터 그리스도 교육은 시작되기에, 부모들은 자녀가 교회 안에 받아들여지고, 교회 안에서 자라나기를 원한다고 선언함으로써 이루어집니다. 어린이들은 세례 받을 때, 그들 나름대로 은총과 성령으로 충만하고 그리스도께 결합되며, 그들 나름으로 구속적 봉사를 위하여 구속적 죽음과 영원한 생명을 위하여 축성됩니다.

③ 대세 : 갑자기 죽을 위험이 있는 사람들은 일반 사람처럼 교리를 배울 수는 없는 경우, 비상조치로 주는 세례를 '대세'라고 하는데, 이 대세를 받기 위해서는 몇 가지 기본 교리를 일러주고 그것을 믿는다는 표시를 받아야 합니다.

그러나, 벌써 환자가 의식을 잃었을 경우에는 그분이 옛날에 하느님을 믿을 뜻이 있었다는 것이 밝혀지면, 조건부로 임종 비상 세례를 주는 것을 말합니다.

공지사항 · 공동체 소식

본당 설립 40주년 행사

1) 묵주 기도 40만단 봉헌
2) 성경 읽기
3) 특강
   ①황창연 베네딕도 신부님 특강
   5월 30일(금) – 6월 1일(주일)
   ②개인, 부부, 자녀 관계 특강 및 상담
4) 성지 순례 : 11월 3일(월)–11월 15일(토) 13일간 이집트(룩소), 이스라엘, 요르단 필라델피아출발 : $3,295
   사무실에 2월 9일(주일)까지 신청하시기 바랍니다..
5) 사진전 : 옛날 사진을 갖고 계신 분들은 사무실에 갖다 주시면 스캔 후 돌려 드리겠습니다.

♡ 박창엽 파비아노 신부님 영명축일 축하 미사
다음 주일(1월 19일) 오전 10시 미사는 박창엽(파비아노) 신부님 영명축일 축하 미사로 봉헌됩니다. 신부님의 영육간의 건강을 위하여 많은 기도를 바쳐주시기 바라며 신부님께 드리는 영적 선물은 성당 뒤 봉헌함에 넣어주시기 바랍니다. 미사 후 축하식 및 전신자 점심 제공

♡ 레지오 마리에 단원들을 위한 미사
일시 : 1월 28일(화) 저녁 8시

♡ 2013년 Tax 보고용 영수증 발급 : 사무실

♡ 메릴랜드 성가정의 작은 자매회 초, 꿀판매
수녀 양성 기금 마련을 위해서 기도하며 장식한 초와 꿀을 판매합니다.
일시 : 오늘(1월 12일) 7시, 10시 미사 후,
초 $20.–, Really Raw Honey (5Lb) $50.–

♡ 봉사자 모집
눈이 왔을 때 성당에 눈 치울 봉사자를 모집합니다. 봉사하실 분들은 가능한 시간을 사무실에 알려주시기 바랍니다.

♡ 재속 프란치스코회 모임
일시 : 오늘(1월 19일) 10시 미사 후, 온유방

♡ 그리스도의 모후 꾸리아 월례 모임
일시 : 오늘(1월 12일) 8:30am

♡ 한글 공부방 봄학기 등록 신청
등록 기간 및 장소 : 1월 19일(주일), 1월 26일(주일) 10시 미사 후 지하 친교실
등록비 : 1학기 $70.– + 점심 식대
문의 : 최성희(데레사) 215–260–1629

♡ 새 구역장 임명
Upper Dublin : 윤현순(글라라)
North East : 소귀경(로즈마리)
Lansdale : 김미자(안나)
Jenkintown : 정명임(크리스티나)
Blue Bell : 유인숙(크리스티나)

♡ 원주 사회복지 후원회 소식
원주 사회복지 후원회에서는 $2,030.–을 원주 사회복지회에 송금하였습니다.
협조해 주신 회원분들께 감사드립니다.

♡ 특별헌금 – Catholic Relief Service
오는 1월 26일(주일) 미사 중에 Catholic Relief Service 를 위한 특별헌금이 있습니다.

■ 우리들의 정성

주일헌금 $3,186.–
감사헌금 허채만 $500.–
교 무 금 $4,980.–

조광수(1)	임경화(1)	한찬희(1–2)
방무성(1)	서옥희(1)	김춘영(1–6)
이재업(1)	변영호(1)	박영호(1–2)
이다이(1)	이철규(12)	마재용(1–3)
이종진(1)	김용석(1–2)	허정삼(1–3)
권석주(1)	김선욱(1–2)	김기현(9–12)
이제필(1)	구광모(1–2)	박오섭(11–1)
염영돈(1)	이경주(1–2)	이응곤(1–12)
박종순(1)	김종례(1–3)	이종화(10–12)
송요한(1)	허덕례(1–2)	김요안(11–12)
조원덕(1)	최영자(1–2)	류낙진(9–10)
이용은(1)		

믿음의 유산 $250.–
류낙진

미사 지향

		지향자	봉헌자	지향 내용
오전 7시	연	이말희(마리아), 강대봉(마르코), 오영숙	임데레사	영원한 안식
		최광순(미카엘)	최데레사	
		이취연(세라피나)	하글라라	
	생	정영순(베로니카)	재속프란치스코회	축일, 축복
		나찬	나연숙	건강 회복
		이경화(베드로)	방아가다	
		고려한(안드레아), 이소영(안젤라), 김은경(아네스)	비비안나	영육의 축복
		이재업(스테파노), 강현(스콜라스티카)	류대건안드레아	영육간 건강
오전 10시	연	송순임(마리아)	류대건안드레아	영원한 안식
		이취연(세라피나)	이랜시	
		안정남(수산나)	조영우	
		황보(마리아), 김종만(그레고리오)	김영기	
		유경선(마리아)	박병건	
		이경자(엘리사벳)	김현, 이정옥	
		김명분	호선구	
		김형건(안토니오)	김경희	
		허매실, 나선태(요한)	나선호	
		한승엽	Grace Kim	
		김동호(프란치스코)	김원숙, 권선희	

		지향자	봉헌자	지향내용
오전 10시	연	강광희(다두), 박복순(마리아)	한찬희	영원한 안식
		윤창길	윤원	
		황태순(안나), 강성진(마태오)	강경주	
		신영자(마리아)	장영의	
	생	신민자(조세핀), 방남분(아가다)	양헬레나	건강, 축복
		이영숙(마리아)	하글라라	건강 회복
		신알비나	신조세핀	
		진안자(안나)	조진아	
		이지현(마태오)	이안나	축복
		홍순학(다니엘)	홍엘리사벳	생일, 감사
		류창진(베드로), 류형화(레지나), 임준희(아네스), 류제민(제노)	류대건안드레아	영육간 건강
		류낙진(대건안드레아), 류요한 박금숙(루시아), 류미소(로사),		
		장현기(토마스), 박순완(수산나)		
		이용은(요셉), 박순숙(마리아)		
		김형태(바오로) 신부님, 김상돈(아브라함) 학사님	방아가다	
		이재수	정귀자	쾌유
		이종환(알로이시오) 가정, 이영수(다니엘) 가정, 이형수(요셉) 가정, 김월선, 이무영(데레사)	이서영	가정 축복, 건강 기원

하느님께 바치는 교무금 납부는 가장 먼저, 제 달에, 기쁘게 봉헌합시다!

♡ 금주의 영명 축일자 – 축하합니다!

1월 12일	**타티나** : 김성희, **마리아** : 이숙재	**1월 17일**	**안토니오** : 강윤석 강진석 권순정 김영택 김윤상 김희준 박해길 서현재 원영재 이경훈 이승무 이종원 임성진 임 준 정용남 최신일 최천웅
1월 13일	**베로니카** : 정영순 **힐라리오** : 김대학		
1월 15일	**니나** : 윤니나 **니노** : 김남덕 **요한** : 박병무	**1월 18일**	**마가렛** : 여혜경 이효정 서동은 안종숙 **프리스카** : 이형숙 **크리스티나** : 이크리스티나

♡ 금주의 성경 읽기(1월 19일 – 1월 25일)

날짜	성경	장	날짜	성경	장
1월 19일(주일)	창세기	1-4	1월 23일(목)	창세기	19-22
1월 20일(월)		5-9	1월 24일(금)		23-25
1월 21일(화)		10-14	1월 25일(토)		26-28
1월 22일(수)		15-18			

♡ 구역 모임

Cheltenham : 1월 19일(주일) 5:00pm 이원자(마르타) 자매 댁 267-939-2888
Blue Bell : 1월 20일(월) 7:30pm 남산 식당 610-390-8285
Lansdale : 1월 26일(주일) 4:00pm 김용상(갈리스도) 형제 댁 215-822-9349
Center Square : 1월 26일(주일) 5:30pm 김창호(디모테오) 형제 댁

♡ 어버이 성서반

2014년 새해부터 성서 공부반을 시작합니다. * 창세기반 : 주 중 * 마르코반 : 주일 10시 미사 후 (어버이성서 창세기와 탈출기 공부하신분)
문의 : 김정애(율리아나) 610-203-3258

♡ 탁구 동호회 회원 모집

2014년 새해를 맞이하여 저녁시간을 활용한 최고의 스포츠인 탁구 동호회 회원을 모집합니다.
인원 : 관심이 있으신 성인 남 녀 몇분 선착순 모집, 문의 : 조브르노 215-228-0880, 484-639-1390, 이경화 267-528-7433

♡ 오바마 헬스케어 한글 신청 용지 제공

미 시민권자나 영주권자, 미국내 세금보고를 하는 합법적 거주자분들이 미 정부 보조 건강 보험을 가입하실 경우 필요한 한글 신청 용지가 사무실에 준비되어 있습니다. 1월 20일(월)이전까지 서류를 우송하셔야 4월 1일부터 가입이 가능합니다.

♡ 무료 유방암 검진 안내

일시 : 1월 15일(수) 3:30pm 장소 : Mary T. Sachs Breast Center AMH-Schilling Campus Northwood Bldg. 2729 Blair Mill Rd. Willow Grove
문의 : 강 줄리안나 610-529-5685 대상 : 40세 이상의 의료 보험이 없는 여성

정영자 치과
☎ (215)635-0570
335. W. Cheltenham Ave
Melrose Park, PA 19027

옷수선전문
저렴한가격
세탁공장, 드랍스토어,개인 일감도 받습니다.
방아가다 267-255-9052

평화건설
박 범 수 (요셉)
신축/증축/리모델링
267-210-7336
항상 평화가 가득 하시길 기도드립니다.

김홍길
회계 사무소
(215) 635-7536
1135 W. Cheltenham Ave.
Melrose Park, PA, 19027

김승원 카이로프랙틱 척추신경의료원
Ambler
(215)641-9808
Cheltenham
(215)276-1976

대우정육
◆ Fresh Meat ◆ Lunch Meat
◆ Deli Supply ◆ Frozen Seafood
(215)467-4591-4
3121 S. Lawrence St. Phila, PA 19148

광고 게재하실 분은
사무실에 신청하시기 바랍니다.

윤상원 치과
치아 이식 수술 및 보철
(610) 356-9424
8 St. Albans, Newtown Sq.

신승룩 통증병원 한방병원
610-353-7900
2002 Sproul Rd. Suite 204 Broomall, PA 19008

장우균 CPA 공인회계사
(215)635-6463
www.cpachang.com

그레이스 김 보험
오바마 케어
메디 케어
610-275-6321

김항규 CPA 공인회계사
610-275-6320
KimAssociatesCPAs.com

장례에 관한 모든것
김기호 예의원
KIM FUNERAL HOME
215.424.0404

Farmers 보험
자동차/주택/사업체/생명
김상돈 (215)635-5500
1001 W. Cheltenham Ave. #204
Elkins Park, PA 19027

남산(구 가야)
Korean, Japanese Restaurant
1002 Skippack Pike,
Blue Bell, PA, 19422
대표 홍성의 (Tel)215-654-8900

Yoon Family
윤 패밀리
척추신경 한방병원
215-782-2001
COMING SOON at Elkins Park
by appointments at Bryn Mawr