필라델피아 한인천주교회

Holy Angels Parish of Archdiocese of Philadelphia
www.philaholyangels.org

7000 Old York Road, Philadelphia, PA 19126 • 사무실 (215) 927-1662 • FAX (215) 224-6615
주임신부 : 이효언(펠릭스) (felixlhu@yahoo.com) 보좌신부 : 박창엽(파비아노) (fabiano@hanmail.net)
연령회장 : 하동한(아오스딩) 267-616-8899

Mass		성사 · 면담	
Weekday	PM 8:00 (Tuesday · Thursday)	유 아 세 례	매월 첫째 주 토요일 오후 7:30
Saturday	PM 8:00	축성 (차량, 집)	항 시 가 능
Sunday	AM 7:00, 10:00(교중)	고 백 성 사	미사 시작 전 20분
	Sunday School AM 11:30	혼 인 면 담	3개월 전 사무실로 신청
	PM 5:00 (Youth)	신 앙 상 담	항 시 가 능

오늘의 전례

입당 성가 : 32 언제나 주님과 함께
제 1독서 : 말라기 예언서 3,1-4
화 답 송 : ◎ 만군의 주님, 그분이 영광의 임금님이시다.
제 2독서 : 히브리서 2,14-18
복음 환호송 ⦿ 알렐루야.
○ 그리스도 다른 민족들에게는 계시의 빛이요,
당신 백성 이스라엘에게는 영광이시네. ⦿

복 음 : 루카 2,22-40
봉헌성가 : 210 나의 생명 드리니
영성체송 : 제 눈으로 주님의 구원을 보았나이다. 모든 민족들 앞에 마련하신 구원을 보았나이다.
성체성가 : 157 예수 우리 맘에 오소서
163 생명의 성체여
파견성가 : 208 간절한 주의 사랑

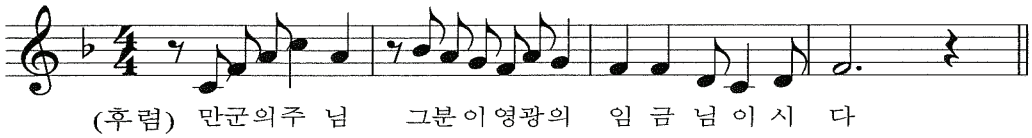

전례 봉사자

일 시	미사해설	제 1독서	제 2독서	복 사	성체 분배	다과봉사	헌금봉사
2월 1일(토요특전) 8시	방남분	김성호	김향숙	김명준 변윤수 이혜인 이라나	강남운		
2월 2일(주일) 7시 10시 11시 30분	권혁석 이인섭	이철규	김정애	이태영 조영진 염정관 이 규 강주은 고동후 이재선 신승우 장현범 신정우 이한나	장현기 한진수 강호신 이규선	Cheltenham	Olney
2월 4일(화) 8시	김용석	허성희		이병헌 강주은 이세진 이기남 김현수			
2월 6일(목) 8시	김미해	이현숙		성재용 주성현 박인규 김영진			
2월 8일(토요특전) 8시	이미숙	장현기	박순완	이태영 김영진 이재선 이재욱	이규선		
2월 9일(주일) 7시 10시 11시 30분	변용천 김현직	이진용	노원진	성재용 이 규 김현우 이병헌 변윤수 박준렬 오승민 박인규 함대희 이대근 이효근	나선호 강남운 김정용 최천웅	Cheltenham	Olney

학부모 쿠폰 판매(10시 미사 후) 2월 : 6, 7 학년 **Van 봉사** 2월 2일 : 김완수 9일 : 김석현 16일 : 이인섭 23일 : 박범수

동절기 야간 방범 : Ft. Washington : 2월 4일(화), 6일(목)
Godfrey & Logan : 2월 18일(화)
North East/Oxford : 2월 8일(토), 11일(화), 13일(목), 15일(토)
Olney : 2월 20일(목)

생명의 말씀

주님 봉헌 축일

오늘은 '주님 봉헌 축일'입니다. 요셉 마리아께서 구약의 법에 따라 탄생 40일 되는 날에 아기 예수를 성전에 봉헌하고 마리아의 정결 예식을 드렸음을 기념하는 날입니다. 이스라엘 백성들은 산모가 아들을 낳으면 7일, 딸을 낳으면 14일간 부정한 몸이라 생각했습니다. 그래서 아들이면 33일, 딸이면 66일간 전례에 참여할 수가 없었습니다. 그래서 40일 또는 80일째 되는 날 속죄와 정결의 번제물을 바쳐야 했습니다.(레위 12,1-8 참조) 아마도 위생적, 의학적인 배려에서 종교적 행동 규범으로 정해진 것 같습니다. 예수께서는 이러한 율법의 전통을 지킴으로써 자신이 구약의 적자이며 계승자임을 선포하는 자리로 삼고자 하십니다.

이때 성전에서 시메온과 한나라는 예언자를 만납니다. 두 사람은 그리스도를 뵙게 될 것이라는 성령의 계시를 받고 의롭게 살아가며 그날을 기다리던 사람들이었습니다. 감사와 축복의 기도를 드린 시메온이 마리아에게 하신 말씀이 가슴 아프게 들려옵니다. 그는 성모님이 당할 시련과 고통의 일생을 이렇게 예언합니다. "당신의 영혼이 칼에 꿰찔리는 가운데, 많은 사람의 마음속 생각이 드러날 것입니다.(루카 2,35) 그리고 마리아는 이 모든 것을 마음속에 간직하며(루카 2,51) 고난과 기다림의 일생을 살아가게 됩니다.

오늘은 성모 마리아의 삶처럼 희생과 포기, 순종의 삶을 살아가는 봉헌자(수도자)의 날이기도 합니다. 봉헌자란 우리 시대에 하느님의 현존을 드러내기 위하여 온몸으로 희생하며 살아가는 증거자들입니다. 이들은 '세상에서 가장 귀한 것을 얻기 위해 모든 것을 버린 사람', '자신의 가장 심오한 목소리를 듣기 위해 세상을 떠난 사람'이라 할 수 있겠습니다. 마치 밭에 묻힌 보물을 발견한 사람이 가진 것을 다 팔아 그 보물을 사는 사람처럼 말입니다.(마태 13, 44-46 참조)

그러나 이들도 이 보물을 얻기 위해 성모님처럼 칼에 꿰찔리는 아픔과 포기, 용서와 번뇌의 희생 대가를 치루어야 하는 아픈 삶을 살아가는 사람들일 것입니다. 공산치하에서 박해받고 죽음의 행진을 하며, 수용소에서 처절한 고난과 죽음을 경험한 수도자들의 이야기가 생각납니다. 그들이 죽음의 공포, 추위와 배고픔, 인간에 대한 절망감 속에서도 되뇌이며 힘을 얻은 말이 있었다 합니다.

"사랑 안에서 패배하라."

기적적으로 본국으로 송환되었다가 다시 한국 땅을 밟은 이들에게 물었습니다. "그토록 심한 고난을 겪고서도 어떻게 이 땅에 다시 오셨습니까?" 답은 간단했습니다. "사랑하니까요. 하느님도, 한국도 사랑하니까요. 사랑은 이랬다저랬다 하는 것이 아니잖아요!"

우리도 이런 답이 가능할까요?

차원석 신부
노원성당 주임

교회상식 · 교리상식

초(촛대)

초는 온 세상의 빛이신 그리스도를 상징합니다. 성인, 성녀들의 성상(聖像)앞에 초를 켜 놓는 것은 그분들에게 주어진 덕의 상징입니다. 뿐만 아니라 우리를 도와주기를 청하기 위해서입니다. 죽은 자 앞에서의 초는 죽은 이들이 곧 주님을 볼 수 있는 천국에 받아들여지기를 기원하기 위함입니다. 세례 때의 초는 우리가 받게 될 성령의 빛(마태오 5, 16)을 생각게 합니다. 그리고 제대 위의 초는 세상의 빛이신 그리스도의 현존을 의미합니다.

초는 원칙적으로 꿀벌의 밀로 만든 밀초를 사용합니다. 이는 밀초를 주는 벌들의 처녀성, 순결성, 희생성이 죄 없으신 어머니의 몸을 빌려 세상에 오신 그리스도를 상징하기 때문입니다. 초는 또 예수님의 십자가상의 희생을 나타냅니다. 초가 스스로 타면서 빛을 주듯이 예수님도 십자가상에서 당신의 죽으심으로 인간에게 새 생명을 주셨기 때문입니다. 또한 예수님의 영광도 상징합니다. 부활하신 그리스도는 성부의 오른편에서 성공을 받으시며 주님께서 이룩하신 구원 사업은 암흑에서 허덕이는 인간에게 진리의 빛을 주십니다. 그리고 부활 전야의 부활초는 인류에게 영원한 생명에로 인도하는 스승이요, 진리요, 목자의 사명을 의미하며, 그 외에도 영세자에게 촛불을 받도록 하는 끝까지 빛의 아들로 살아가라는 의미를 갖고 있습니다.

공지사항 · 공동체 소식

본당 설립 40주년 행사

1) 묵주 기도 40만단 봉헌
2) 성경 읽기
3) 특강
   ①황창연 베네딕도 신부님 특강
   5월 30일(금) – 6월 1일(주일)
   ②개인, 부부, 자녀 관계 특강 및 상담
4) 성지순례 : 11월 17일(월)–11월 29일(토) 13일간 이집트(룩소), 이스라엘, 요르단 필라델피아 출발 : $3,295
   사무실에 2월 16일(주일)까지 신청하시기 바랍니다.
5) 사진전 : 옛날 사진을 갖고 계신 분들은 사무실에 갖다 주시면 스캔 후 돌려 드리겠습니다.

♡ **주님 봉헌 축일 초 축성**
초 축성 : 오늘(2월 2일) 10시 교중 미사

♡ **문종원 신부님 특강**
일시 : 2월 6일(목), 7일(금), 8일(토)저녁 8시
특강 관계로 목요일과 토요일 미사는 저녁 7시 30분에 봉헌됩니다.

♡ **성시간** : 2월 13일(목) 저녁 미사 후

♡ **한글 공부방 봄학기 개강**
일시 : 오늘(2월 2일) 12시 30분
문의 : 최성희(데레사) 215–260–1629

♡ **주일 학교 개학** : 오늘(2월 2일)

♡ **애덕의 모후 꾸리아 월례 모임**
일시 : 오늘(2월 2일) 12:45pm

♡ **주일 학교 전체 학부모 회의**
일시 : 다음 주일(2월 9일) 10시
장소 : 학교 카페테리아

♡ **구역장 모임**
일시 : 2월 11일(화) 저녁 미사 후

♡ **정월 대보름 구역 대항 척사대회**
일시 : 2월 16일(주일) 10시 미사 후, 친교실
구역분과 음식 바자회 : 7시, 10시 미사 후
각종 음료, 국밥, 두부김치, 떡볶기 등 판매

♡ **성모병원 건강 검진 안내 팜플렛 사무실에 비치**
가톨릭 대학교 여의도 성모병원 건강 증진 센터에서는 가톨릭 교우용 건강 검진 프로그램을 실시합니다. 자세한 내용이 담긴 팜플렛이 사무실에 비치되어 있습니다.

♡ **2013년 Tax 보고용 영수증 발급** : 사무실

♡ **특별헌금 – Catholic Charities Appeal**
다음 주일(2월 9일) 미사 중에 Catholic Charities Appeal을 위한 특별헌금이 있습니다.

■ 우리들의 정성

주일헌금 $3,124.–
특별헌금 $1,239.– (Catholic Relief Service)
감사헌금 익명 $100.–
교 무 금 $5,250.–

정동근(1)	이인자(1–2)	최명순(1–4)
함영준(1)	김수동(1–2)	박희순(1–2)
안기호(1)	심용상(1–6)	정영화(1–3)
유승구(1)	김용식(1–2)	최천웅(1–2)
강영희(1)	전동균(1–4)	차주삼(1–3)
김태환(1)	강대식(1–2)	장현기(1–2)
김완수(1)	홍길자(1–3)	신유철(7–12)
김용상(1)	이영숙(1–6)	배성호(10–12)
나선호(1)	호선구(1–3)	
김명호(1)	이상호(1–2)	

믿음의 유산 정영화 $40.–

미사 지향

		지향자	봉헌자	지향 내용
특전	생	신상준(에우젠이오)	신미카엘라	영육간 건강
오전 7시	연	이말희(마리아), 강대봉(마르코), 오영숙	임데레사	영원한 안식
		황순덕(안나)	유승구	
	생	정인선(요한), 김옥자(모니카)	은총의 모후	생신 축하
		임경화(데레사)		축복, 평화
오전 10시	연	박춘희(마리아)	신현태	영원한 안식
		안종열(루카)	안기호, 신혜원	
		조만순	김지애	
		안정남(수산나)	최신일	
			전용석, 정혜정	
		이취연(세라피나), 김순봉(시몬)	박글라라	
		이경자(엘리사벳)	김현, 이정옥	
		김명분	호선구	
		김동호(프란치스코)	원영재	
		김인규(마리아)	우소원	
		김봉권, 고만옥, 허정춘	김원숙, 권선희	
		강성진(마태오)	강경주	
		김봉상(안드레아)	하동한	
		윤노주, 박성실, 최승종(바오로), 고흥업(헬레나)	윤시몬	
		임영순	최미카엘라	
		황운경		
		임금순		

		지향자	봉헌자	지향내용
오전 10시	연	강광희(다두), 박복순(마리아)	강남운	영원한 안식
		김지용(비오)	김훈식, 박은수	
		송순임(마리아)	류대건안드레아	
		이승조(안토니오)	윤낙훈	
	생	윤낙훈(니콜라스)	이은정	축복
		박희중(미카엘)	권미리암	강건, 축생일
		이주현(안나)	파비올라	소원
		변헬레나	은총의 모후	생신 축하
		황윤옥(엘리사벳)	방문숙	
		이재업(스테파노), 강현(스콜라스티카)	이용은 박순숙	영육간 건강, 축복
		방남분(아가다), 이복순(아가다), 서광분(아가다)		
		강영숙(마리아)	황옥순과 가족	축생일, 쾌유
		나선호(펠리치아노)	양헬레나	축복
		사랑의 어머니 단원		영육건강, 축복
		김수영	최미카엘라	
		박숙(율리안나)	김항규	
			방문숙	건강 쾌유
		최정은(아가다)	일치의 모후	영명축일 축하
		정귀자(아가다)		
		이재수	정귀자	건강 회복
		하정석(요한)	하동한	
		이창성(요셉)	전비비안	

하느님께 바치는 교무금 납부는 가장 먼저, 제 달에, 기쁘게 봉헌합시다!

♡ **금주의 영명 축일자 – 축하합니다!**

2월 4일	**제인** : 인지연 장진실
2월 5일	**아가다** : 이복순 김정은 방남분 정귀자 이순겸 이영숙 서광분
2월 6일	**아만도** : 유효상
2월 7일	**테오도로** : 신장우

♡ **금주의 성경 읽기(2월 2일 – 2월 8일)**

날짜	성경	장	날짜	성경	장
2월 2일(주일)	탈출기	5-8	2월 6일(목)	탈출기	22-25
2월 3일(월)		9-12	2월 7일(금)		26-29
2월 4일(화)		13-16	2월 8일(토)		30-33
2월 5일(수)		17-21			

♡ **구역 모임**

North East & Oxford : 2월 7일(금) 7:30pm 박상균(안드레아) 형제 댁 215-430-3656
Ft. Washington : 2월 12일(수) 7:30pm 수라간 식당 267-808-4499

♡ **어버이 성서(창세기 주일반)**

일시 : 2월 16일(주일) 10시 미사 후 11:30분 장소 : 나눔의 집 지하실 방
문의 : 김정애(율리아나) 610-203-3258, 610-768-9953

♡ **탁구 동호회 회원 모집**

2014년 새해를 맞이하여 저녁시간을 활용한 최고의 스포츠인 탁구 동호회 회원을 모집합니다.
인원 : 관심이 있으신 성인 남 녀 몇분 선착순 모집, 문의 : 조브르노 215-228-0880, 484-639-1390, 이경화 267-528-7433

♡ **오바마 헬스케어 한글 신청 용지 제공**

미 시민권자나 영주권자, 미국내 세금보고를 하는 합법적 거주자분들이 미 정부 보조 건강 보험을 가입하실 경우 필요한 한글 신청 용지가 사무실에 준비되어 있습니다.

정영자 치과
☎ (215)635-0570
335. W. Cheltenham Ave
Melrose Park, PA 19027

옷수선전문
저렴한가격
세탁공장, 드랍스토어, 개인 일감도 받습니다.
방아가다 267-255-9052

평화건설
박 범 수 (요셉)
신축/증축/리모델링
267-210-7336
항상 평화가 가득 하시길 기도드립니다.

김홍길
회계 사무소
(215) 635-7536
1135 W. Cheltenham Ave.
Melrose Park, PA, 19027

김승원 카이로프랙틱 척추신경의료원
Ambler
(215)641-9808
Cheltenham
(215)276-1976

대우정육
◆ Fresh Meat ◆ Lunch Meat
◆ Deli Supply ◆ Frozen Seafood
(215)467-4591-4
3121 S. Lawrence St. Phila, PA 19148

광고 게재하실 분은
사무실에 신청하시기 바랍니다.

윤상원 치과
치아 이식 수술 및 보철
(610) 356-9424
8 St. Albans, Newtown Sq.

신승룩 통증병원 한방병원
610-353-7900
2002 Sproul Rd. Suite 204 Broomall, PA 19008

장우균 CPA 공인회계사
(215)635-6463
www.cpachang.com

그레이스 김 보험
오바마 케어
메디 케어
610-275-6321

김항규 CPA 공인회계사
610-275-6320
KimAssociatesCPAs.com

장례에 관한 모든것
김기호 예의원
KIM FUNERAL HOME
215.424.0404

Farmers 보험
자동차/주택/사업체/생명
김상돈 (215)635-5500
1001 W. Cheltenham Ave. #204
Elkins Park, PA 19027

남산(구 가야)
Korean, Japanese Restaurant
1002 Skippack Pike,
Blue Bell, PA, 19422
대표 홍성의 (Tel)215-654-8900

Yoon Family
윤 패밀리
척추신경 한방병원
215-782-2001
COMING SOON at Elkins Park
by appointments at Bryn Mawr