필라델피아 한인천주교회

Holy Angels Parish of Archdiocese of Philadelphia
www.philaholyangels.org

7000 Old York Road, Philadelphia, PA 19126 • 사무실 (215) 927-1662 • FAX (215) 224-6615
주임신부 : 이효언(펠릭스) (felixlhu@yahoo.com) 보좌신부 : 박창엽(파비아노) (fabiano@hanmail.net)
연령회장 : 하동한(아오스딩) 267-616-8899

Mass		성사 · 면담	
Weekday	PM 8:00 (Tuesday · Thursday)	유 아 세 례	매월 첫째 주 토요일 오후 7:30
Saturday	PM 8:00	축성 (차량, 집)	항 시 가 능
Sunday	AM 7:00, 10:00(교중)	고 백 성 사	미사 시작 전 20분
	Sunday School AM 11:30	혼 인 면 담	3개월 전 사무실로 신청
	PM 5:00 (Youth)	신 앙 상 담	항 시 가 능

오늘의 전례

입당 성가 : 34 길이요 진리요 생명이신 주
제 1독서 : 이사 49,14-15
화 답 송 : ◎ 내 영혼아, 하느님을 고요히 기다려라..
제 2독서 : 1코린 4,1-5
복음 환호송 ⦿ 알렐루야.
○ 하느님 말씀은 살아 있고 힘이 있으며, 마음의 생각과 속셈을 가려낸다. ⦿

복 음 : 마태 6,24-34
봉헌성가 : 510 주님께 올리는 기도 513 면병과 포도주
영성체송 : 은혜를 베푸신 주님께 노래하리이다.
지극히 높으신 주님 이름 찬양하리이다.
성체성가 : 151 주여 임하소서
498 예수여 기리리다
파견성가 : 461 나는 주님 포도밭

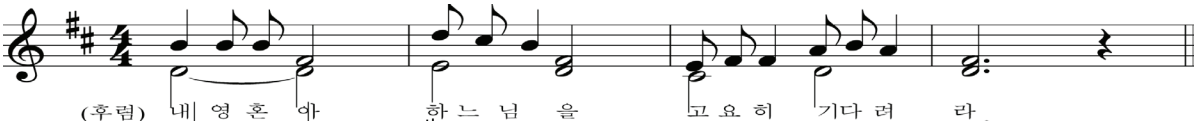

전례 봉사자

일 시	미사해설	제 1독서	제 2독서	복 사	성체 분배	다과봉사	헌금봉사
3월 1일(토요특전) 8시	방남분	김용식	김향숙	김명준 변윤수 이혜인 이라나	이규선		
3월 2일(주일) 7시 10시 11시 30분	김미해 김현직	이철규 최신일	김정애 이인선	김현우 이병헌 염정관 이태영 함대희 박준렬 함재희 신승우 박인규 고동후 이한나	장현기 한진수 강남운 김석현	Jenkintown	Jenkintown
3월 4일(화) 8시	김용석	허성희		조영진 최민서 조봄이 최진아 이기남			
3월5일(재의수요일)8시	권혁석	김용식	김향숙	김동영 이태영 박준렬 장현범			
3월 6일(목) 8시	김미해	이현숙		성재용 이 규 신승우 김영진			
3월 8일(토요특전) 8시	이미숙	장현기	박순완	김현우 김영진 이대근 이효근	김홍길		
3월 9일(주일) 7시 10시 11시 30분	김현직 변용천	이진용	노원진	주성현 조영진 성재용 이병헌 박인규 변윤수 이세진 이 규 박준렬 이혜인 이라나	나선호 강호신 최천웅 김정용	Cottman & Pennypack	Jenkintown
학부모 쿠폰 판매(10시 미사 후) 3월 : 8, 9학년				**Van 봉사** 3월 2일 : 김완수 3월 9일 : 김석현 3월 16일 : 이인섭			

생명의 말씀

필요(NEED)와 욕심(GREED)

우리 성당 근처에 소위 '로또 명당'이라 소문난 판매소가 있습니다. 1등 당첨이 무려 20번이나 되었답니다. 지역주민은 물론 전국에서 소문을 듣고 로또를 사러 오기도 하고, 우편으로 부쳐 주기도 한답니다. 저도 한두 번 해보았습니다. 당첨되면 성전건립 기금으로 내겠다는 허풍을 떨면서 말입니다. 경기가 안 좋을수록 사행성 산업이 잘 된다고 합니다. 한방에 대박을 터뜨리고 싶은 심리가 살기 어려울 때일수록 강한 유혹으로 다가오는 모양입니다. 애초부터 조작해 놓은 기계를 상대로 한방 터뜨려보겠다는 마음이 얼마나 허황된 꿈인가를 깨닫는 데는 그리 오랜 시간이 필요하지 않을 텐데도, 사람들은 오늘도 로또 가게 앞에 긴 줄을 서고, 도박판을 전전하며 더 깊이 빠져듭니다.

"아무도 두 주인을 섬길 수 없다. 한쪽은 미워하고 다른 쪽은 업신여기게 된다. 너희는 하느님과 재물을 함께 섬길 수 없다."(마태 6,24 참조)

오늘 복음말씀이 이런 사람들에게 어떻게 받아들여질까 생각해 봅니다. 돈 때문에 절망에 빠진 사람이나 돈이면 불가능한 것이 없다고 생각하는 사람들에게는 현실을 모르는 이상주의일 뿐이라며, 조소거리로 취급되지 않을까 싶습니다. 이런 그들에게 예수님께서는 한술 더 떠 "먼저 하느님의 나라와 그분의 의로움을 찾아라. 그러면 이 모든 것도 곁들여 받게 될 것이다. 그러므로 내일을 걱정하지 마라. 내일 걱정은 내일이 할 것이다. 그날 고생은 그날로 충분하다."(마태 6,33-34)라고 말씀하십니다.

「정의란 무엇인가」로 유명해진 마이클 샌델 교수는 후속판 「돈으로 살 수 없는 것」이라는 책에서, 아무리 시장 지상주의 시대라 하더라도 돈으로 살 수 없는 것과 사서는 안 되는 것들이 있음을 명확히 제시합니다. 모든 것을 시장에서 교환 가능한 것으로 만들기에 앞서 '과연 정말 소중한 것이 무엇인가? 어떻게 살아가고 싶은가?'라는 근본적인 물음이 선행될 때, 비로소 우정이나 인격, 도덕적 가치, 친밀감 등 인간관계에 있어 소중한 가치들이 빛을 발할 수 있다고 말합니다.

예수님께서는 결코 먹고사는 일을 가볍게 여기시거나 무시하지 않으셨습니다. 오히려 재물을 잘 다루어야 함을 강조하시며 재물을 주인으로서가 아니라, 종으로서 대하라고 경고하십니다. 필요(NEED)한 만큼이 아니라, 탐나는 만큼 소유하려는 인간의 욕심(GREED)을 강하게 질타하는 뜻이 숨겨져 있습니다. 실상 '필요'와 '욕심'은 글자 한 자 차이에 불과합니다. 그런데 그 작은 차이를 극복하지 못하는 것이 우리들의 한계이고 어리석음이 아닐까 생각합니다.

지금 우리는 물질적 풍요로움을 즐기면서, 한편으로 기쁨과 삶의 의미가 사라지고 있는 아픈 시대를 살아가고 있습니다. 사람이 물질을 최상의 가치로 여기고 맹목적으로 추구하면 그것은 점점 우상이 됩니다. 이는 곧 사람을 살리기보다 죽이는 기능을 하게 된다는 것을 분명히 해야 할 때입니다.

이번 주 수요일부터 사순절이 시작됩니다. 우리가 진정으로 섬기고 소중하게 여겨야 할 것이 무엇인지를 깨닫게 되는 은총의 사순시기가 되기를 바랍니다.

차원석 신부
노원성당 주임

교회상식 · 교리상식

단식

이번 주 수요일 이마에 재를 얹는 예식으로 시작, 40일간 그리스도의 수난과 죽음에 동참하는 회개와 보속의 시기 '사순시기'가 시작됩니다. 사순시기를 맞아 회개에 합당한 열매를 맺기 위한 참회 행위인 '단식'에 대해 알아보겠습니다.

가톨릭교회에서의 단식은 회개에 합당한 열매를 맺기 위해 참회 행위로 여겨집니다. 한국가톨릭대사전은 단식에 대해 "음식과 음료를 완전히 또는 부분적으로 절제하는 행위"인 동시에 "은총의 순간이고 덕을 강화시키며 기도하는 삶과 평온의 원천"이라고 정의합니다.

오늘날 한국 교회의 규정에 따르면, 만 18세부터 60세까지의 모든 신자들은 재의 수요일과 성금요일에 금식재를 지켜야 한다는 최소한의 의무만을 명시하고 있습니다. 단식의 방법도 과거에는 단식일에 두 끼는 금식하고 한 끼만 가벼운 식사를 허용했으나, 오늘날에는 통상 한 끼만 금식하고 두 끼의 가벼운 식사를 할 수 있습니다. 이는 신자들 각자가 나름대로 자신의 죄를 보속하는 정신으로 절제와 희생을 함으로써 그리스도의 수난에 동참할 수 있는 기회를 주기 위함입니다. 또한 과거에는 단식을 통해 그리스도의 고통에의 동참을 지향했으나, 오늘날에는 이뿐만 아니라 단식으로 절약한 것을 가난하고 소외된 이웃들과 나눈다는 점에서 단식의 진정한 의미를 찾을 수 있습니다.

단식의 의무에서 제외되는 이들은 노약자나 임산부, 환자나 중노동에 종사하는 사람과 특별히 허락받은 사람 등입니다.

그리스도인들의 단식은 단순히 음식을 절제하거나 특정한 음식을 먹지 않는 것이 아닌, 죄와 악행을 끊어버리고 하느님께 향할 수 있게 하는 극기와 참회의 행위로 거듭나야 합니다. 이와 함께 기도와 뉘우침, 그리고 사랑을 동반하는 '영적 단식'이 돼야 합니다.

공지사항 · 공동체 소식

본당 설립 40주년 행사

1) 묵주 기도 40만단 봉헌
2) 성경 읽기
3) 특강
   ① 황창연 베네딕도 신부님 특강
      5월 30일(금) – 6월 1일(주일)
   ② 개인, 부부, 자녀 관계 특강 및 상담
      (a) 부모, 자녀 교육 특강
      (b) 정신과 의사 신용식(카타리나) 특강
      일시 : 6월 21일(토) 8:00pm
4) 성지순례 : 11월 17일(월)–11월 29일(토)
   13일간 그리스, 이태리, 이스라엘
   뉴욕 JFK 출발 & 도착
   신청비 $1,500.– (3월 9일까지)
5) 사진전 : 옛날 사진을 갖고 계신 분들은 사진과 함께 행사 년도 및 내용을 적어서 사무실에 갖다 주시면 스캔 후 돌려 드리겠습니다.

♡ 청년 미사 안내
오늘(3월 2일) 청년 미사는 없겠습니다.

♡ 사순 시기 창미사 안내
사순 시기 동안 창미사는 국악 선율로 합니다. 국악 창미사 악보가 의자 앞에 책꽂이에 준비되어 있사오니 사용 후 꼭 제자리에 놓아주시기 바랍니다.

♡ 2014년 레지오 마리에 아치에스 행사
일시 : 오늘(3월 2일) 10시 미사 후, 친교실
참가대상 : 영적지도자, 행동단원, 협조단원

♡ 성지 가지 회수
성지 가지를 3월 4일(화)까지 가져 오셔서 성당 뒤에 마련된 Box에 넣어주시기 바랍니다.

♡ 재의 수요일 미사 : 3월 5일(수) 저녁 8시
3월 5일(수)은 재의 수요일입니다.
이날 교회는 참회의 상징으로 재를 축복하여 머리에 얹는 예식을 합니다.

♡ 성시간 : 3월 6일(목) 저녁 미사 후

♡ 십자가의 길
사순절 동안 매 주 목요일 7:30pm

♡ Daylight Saving Time Begin
일시 : 3월 9일(주일)

♡ 기타 구역 부활 판공 성사표 배부 : 사무실
사순 시기 동안 보는 고백성사는 모두 부활 판공성사로 인정합니다

♡ 푸름회 소식
3월 8일(토)부터 푸름회 봉사 시작합니다.

♡ 레지오 마리에 꾸리아 월례 회합
그리스도의 모후 : 3월 9일(주일) 8:30am
애덕의 모후 : 3월 9일(주일) 12:45pm

♡ 재속 프란치스코회 모임
일시 : 오늘(3월 2일) 8:15am, 온유방

♡ 특별헌금
다음 주일(3월 9일) Collection for the U.S. Archdiocese for the Military Services를 위한 특별헌금이 있습니다.

■ 우리들의 정성

주일헌금 $3,984.–
특별헌금 $1431.–
감사헌금 이사라 $100,–
교 무 금 $5,670.–

이재업(2)	임경화(3)	나선호(2–3)
이다이(2)	박정화(3)	김용석(3–4)
이종진(2)	이상희(3)	김석삼(1–2)
함영준(2)	이길환(3)	이종원(1–2)
김태환(2)	김명호(3)	김원태(1–2)
이동훈(2)	이평일(1–2)	김숙자(1–2)
승경숙(2)	유명자(1–6)	체홍식(1–2)
강호신(2)	이창성(2–3)	윤낙훈(1–2)
신영민(2)	이종숙(1–3)	황 철(2–3)
권영민(2)	서용원(3–4)	변미라(1–4)
정동근(2)	서태종(7–6)	장용호(1–2)
안기호(2)	이원자(2–3)	윤재승(1–3)
김명호(3)	김선옥(1–3)	박종숙(1–12)
송요한(3)		이용로(1–12)

믿음의 유산 강호신 $100.–

미사 지향

		지향자	봉헌자	지향 내용
특전	생	이지선(글라라)		영육간 축복
		신상준(에우제니오)	신효식	영육간 건강
오전 7시	연	강주영, 오경자, 나인님	자녀	영원한 안식
		안종열(루카), 류덕상(베드로)	안기호, 신혜원	
	생	하정석(요한)	정인혜	건강 회복
		박경자(글라라), 가주희(데레사)	비비안나	생일 축하
		이재업(스테파노), 강현(스콜라스티카), 이다이(미리암), 이종진(대건안드레아)	이재업	감사
오전 10시	연	정호영(요셉)	정인선	영원한 안식
		김현정(클라우디아)	이세호	
		김명분	호선구	
		김동호(프란치스코)	김원숙, 권선희	
		강광희(다두), 박복순(마리아)	강호신	
		이경자(엘리사벳)	김현, 이정옥	
		강대봉(마르코)	임경화	
		마이클파르띠노	서순희	
		김지용(비오)	김훈식, 박은수	
		유홍종(루카), 유영석(빅톨), 유상훈, 신음전(안나), 유옥자(벨라)	유명자	

		지향자	봉헌자	지향내용
오전 10시	연	안정남(수산나)	원영재, 원민희	영원한 안식
		이병희(요셉)	이종순	
		한상은(요셉), 오염희	한찬희	
		황인성(안나)	김숙자	
		정연호(스테파노)	Upper Dublin 구역	
	생	강호신(마지아)	길효영	생신 축하, 축복
		홍선희(도미니카)	홍정환	영육간 건강
		신미숙(안젤라)	친구들	축생일, 소원성취
		주수광(루치오)	김동영	생신 축하, 건강
		강선희(발도로메오), 강선순(아나다시아)	강남운	
		김태숙(데레사)	글라라	
		이재수	한형숙	쾌유, 은총
		안갑순(모니카)	이혜경	생신 축하
		허삼욱(프란치스코)	Center Square	건강 회복
		박상필(펠릭스), 박효영(바울리나)	강호신	가정 축복
		한희우(마리아)	재속프란치스코회	건강 회복, 축복
		하정석(요한)	박노선	
			하동한	

하느님께 바치는 교무금 납부는 가장 먼저, 제 달에, 기쁘게 봉헌합시다!

♡ 금주의 영명 축일자 – 축하합니다!

3월 3일	**가밀라** : 김나영	3월 4일	**루치오** : 주수광, 이진영
3월 5일	**아드리아나** : 이성희		

♡ 금주의 성경 읽기(3월 2일 – 3월 9일)

날짜	성경	장	날짜	성경	장
3월 2일(주일)	신명기	4-6	3월 6일(목)	신명기	21-24
3월 3일(월)		7-11	3월 7일(금)		25-28
3월 4일(화)		12-15	3월 8일(토)		29-31
3월 5일(수)		16-20			

♡ 구역 별 40만단 묵주 기도 봉헌 집계(2월 23일)

Godfrey	5,157단	Center Square	1,414단
Olney	5,158단	Norristown	1,116단
Cheltenham	4,245단	Hungtingdon Valley	1,992단
Jenkintown	3,170단	Warrington	875단
Cottman/Pennypack	1,025단	Lansdale	6,464단
North East/Oxford	1,158단	North Penn	3,200단
Upper Dublin	855단	Allentown	0단
Fort Washington	2,167단	기타	2,,881단
Blue Bell	2,247단	Total	43,124단

♡ 구역 모임

Jenkintown : 3월 8일(토) 7:00pm 윤금순 자매 댁 267-300-4387

Huntingdon Valley : 3월 9일(주일) 12시 Hong Kong KIng Buffet 구역장 215-704-7844

정영자 치과
☎ (215)635-0570
335. W. Cheltenham Ave
Melrose Park, PA 19027

옷수선전문
저렴한가격
세탁공장, 드랍스토어, 개인 일감도 받습니다.
방아가다 267-255-9052

평화건설
박 범 수 (요셉)
신축/증축/리모델링
267-210-7336
항상 평화가 가득 하시길 기도드립니다.

김홍길
회계 사무소
(215) 635-7536
1135 W. Cheltenham Ave.
Melrose Park, PA, 19027

김승원 카이로프랙틱 척추신경의료원
Ambler
(215)641-9808
Cheltenham
(215)276-1976

대우정육
◆ Fresh Meat ◆ Lunch Meat
◆ Deli Supply ◆ Frozen Seafood
(215)467-4591-4
3121 S. Lawrence St. Phila, PA 19148

광고 게재하실 분은
사무실에 신청하시기 바랍니다.

윤상원 치과
치아 이식 수술 및 보철
(610) 356-9424
8 St. Albans, Newtown Sq.

신승룡 통증병원 한방병원
610-353-7900
2002 Sproul Rd. Suite 204 Broomall, PA 19008

장우균 CPA 공인회계사
(215)635-6463
www.cpachang.com

그레이스 김 보험
오바마 케어
메디 케어
610-275-6321

김항규 CPA
공인회계사
610-275-6320
KimAssociatesCPAs.com

장례에 관한 모든것
김기호 예의원
KIM FUNERAL HOME
215.424.0404

Farmers 보험
자동차/주택/사업체/생명
김상돈 (215)635-5500
1001 W. Cheltenham Ave. #204
Elkins Park, PA 19027

남산(구 가야)
Korean, Japanese Restaurant
1002 Skippack Pike,
Blue Bell, PA, 19422
대표 홍성의 (Tel)215-654-8900

윤 패밀리
척추신경 한방병원
215-782-2001
8080 Old York Rd, 209
Elkins Park, PA 19027