필라델피아 한인천주교회

Holy Angels Parish of Archdiocese of Philadelphia
www.philaholyangels.org

7000 Old York Road, Philadelphia, PA 19126 • 사무실 (215) 927-1662 • FAX (215) 224-6615
주임신부 : 이효언(펠릭스) (felixlhu@yahoo.com) 보좌신부 : 박창엽(파비아노) (fabiano@hanmail.net)
연령회장 : 하동한(아오스딩) 267-616-8899

Mass		성사 · 면담	
Weekday	PM 8:00 (Tuesday · Thursday)	유 아 세 례	매월 첫째 주 토요일 오후 7:30
Saturday	PM 8:00	축성 (차량, 집)	항 시 가 능
Sunday	AM 7:00, 10:00(교중)	고 백 성 사	미사 시작 전 20분
	Sunday School Vacation (May 25- Sept 7)	혼 인 면 담	3개월 전 사무실로 신청
	PM 5:00 (Youth)	신 앙 상 담	항 시 가 능

오늘의 전례

입당 성가 : 147 임하소서 성령이여

제 1독서 : 사도 2,1-11

화 답 송 : ◎ 주님, 당신 숨을 보내시어, 온 누리의 얼굴을 새롭게 하소서.

제 2독서 : 1코린 12,3ㄷ-7.12-13

부 속 가 : 오소서, 성령님. 주님의 빛, 그 빛살을 하늘에서 내리소서.
가난한 이 아버지, 오소서 은총 주님, 오소서 마음의 빛.
가장 좋은 위로자, 영혼의 기쁜 손님, 저희 생기 돋우소서.
일할 때에 휴식을, 무더위에 시원함을, 슬플 때에 위로를.
영원하신 행복의 빛, 저희 마음 깊은 곳을 가득하게 채우소서.
주님 도움 없으시면, 저희 삶의 그 모든 것, 해로운 것뿐이리라.
허물들은 씻어 주고, 메마른 땅 물 주시고, 병든 것을 고치소서.
굳은 마음 풀어 주고, 차디찬 맘 데우시고, 빗나간 길 바루소서.
성령님을 굳게 믿고, 의지하는 이들에게, 성령 칠은 베푸소서.
덕행 공로 쌓게 하고, 구원의 문 활짝 열어, 영원 복락 주옵소서

복음 환호송 : ⦿ 알렐루야.
○ 오소서, 성령님. 저희 마음을 성령으로 가득 채우시어, 저희 안에 사랑의 불이 타오르게 하소서. ⦿

복 음 : 요한 20,19-23

봉헌성가 : 219 주여 몸과 맘 다 바치오니
212 너그러이 받으소서

영성체송 : 모두 성령으로 가득 차,
하느님의 위업을 선포하였네. 알렐루야.

성체성가 : 166 생명의 양식

파견성가 : 493 살아계신 주 성령

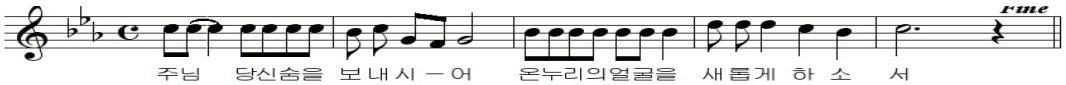

부활 시기

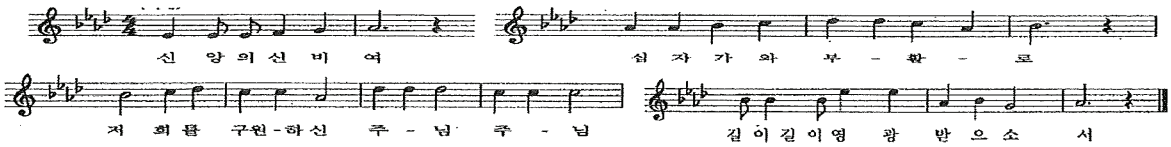

전례 봉사자

일 시	미사해설	제 1독서	제 2독서	복 사	성체 분배	다과봉사	헌금봉사
6월 7일(토요특전) 8시	김현직	김용식	김향숙	이병헌 변윤수 박준렬 이세진	김홍길		
6월 8일(주일) 7시	변용천	이진용	노원진	주성현 김영진	나선호	성령 기도회	Norristown
10시	권혁석			성재용 이 규 조영진 고동후 조봄이	차주삼 강호신 이규선		
6월 10일(화) 8시	김미해	박금숙		이태영 함대희 함재희 박유민			
6월 12일(목) 8시	이미숙	주민정		성재용 이혜인 이라나 이기남			
6월 14일(토요특전) 8시	이미숙	장현기	박순완	염정관 김영진 이대근 이효근	강남운		
6월 15일(주일) 7시	방남분	신미숙	한형숙	김명준 이태영	장현기	Norristown	Huntingdon Valley
10시	김미해			김현우 김동영 성재용 박인규 오승민	김정용 이규선 차주삼		

학부모 쿠폰 판매(10시 미사 후) 6월 : 1, 2 **Van 봉사** 6월 8일 : 김석현 15일 : 이인섭 29일 : 이재업

본당 설립 40주년

생명의 말씀

오소서 성령이여

인생이라는 것이 따지고 보면 별거 아닙니다. 생로병사(生老病死), 낳고 늙고 병들고 죽는 것. 그것이 인생입니다. 산타클로스 할아버지를 기다리던 아이들이 치킨집 할아버지를 더 반기게 되고, 학창시절에 우정을 다짐하던 친구들도 다 잃어버리고, 연애시절 뜨겁던 사랑도 식어 버리고, 자식들은 제 짝 찾아 떠나고, 외로움에 지치자 온갖 집요한 병들이 친구하자고 조르고, 남은 것은 허무한 죽음뿐인 것, 그것이 인생 아닙니까?

이런 생각에 무의미한 하루하루를 살아가다가, 어느 날 갑자기 너무나 뜻밖에 누군가를 사랑하게 되고, 그의 사랑을 받게 되면 인생은 충만한 아름다움으로, 새로운 희망으로 돌변합니다. 미지근한 마음이 다시 뜨거워지고, 고목나무 같던 가슴에 푸른 잎이 돋고, 노란색 꽃들이 피어납니다. 이렇듯이 사람을 뜨겁게 만들고, 적극적인 삶을 살도록 변화시키는 분이 계십니다. 바로 성령이십니다. 성령은 하느님의 다른 이름으로서, 우리를 뜨겁게 변화시키고, 온전히 차지하고, 사랑으로 이끄는 분이십니다.

그러나 성령은 소란한 사람이나 아무 생각 없이 앉아 있는 사람에게 찾아오시지는 않습니다. 성령은 성령을 받을 준비가 된 사람에게 찾아오십니다. 성령은 고독한 사람에게, 침묵하는 사람에게, 기도하는 사람에게 찾아 오십니다. 고독과 침묵과 기도, 이 세 가지가 성령을 받기 위해 필요한 준비입니다.

고독은 단순히 홀로 있음이 아니라 하느님과 함께 있는 것을 말합니다. 침묵은 그저 말없음이 아니라 하느님께 귀 기울이는 것입니다. 기도는 하느님과의 힘든 대화라기보다는 하느님 안에서의 휴식을 뜻합니다. 고독은 욕심 많고 거짓되며 분노에 차 있는 자신을 발견하고, 하느님 앞에 겸손한 자신으로 변형되는 용광로입니다. 고독은 자신과 남을 향한 용서를 만들어 냅니다.

침묵은 고독의 조건입니다. 말 많고 말뿐인 세상에서 벗어나 말의 본고향으로 돌아가는 것이 침묵입니다. 그곳으로 가야 하느님의 음성이 들립니다. 그곳에서 우리는 하느님의 말을 배웁니다.

기도는 고독과 침묵을 통해 얻은 용서의 마음으로, 하느님 안에 자신을 내 맡기고 쉬는 것입니다. 이로써 하느님의 마음을 느끼는 평화가 우리 안에 시작됩니다.

부디 우리도 고독한 사람이 됩시다. 침묵하는 사람이됩시다. 기도하는 사람이 됩시다. 그리하여 성령을 받읍시다. 미지근한 삶을 떨쳐 버립시다. 성령을 받음으로써 확고하고도 뜨거운 믿음으로 순교까지도 감수하는 적극적인 사랑을 살아갑시다.

"오소서 성령이여, 믿는 이들의 마음을 충만케 하시며 그들 안에 사랑의 불을 놓으소서."

"마음과 생각이 새롭게 되어 새사람으로 갈아입어야 합니다."(에페 4,23-24 참조)

"성령의 열매는 사랑, 기쁨, 평화, 인내, 호의, 선의, 성실, 온유, 절제입니다." (갈라 5,22)

고찬근 신부
명동대성당 주임

교회상식 · 교리상식

영성체

영성체는 그리스도의 몸인 성체를 우리의 마음 안에 실제로 받아 모심을 의미합니다. 이렇게 함으로써 하느님과 우리는 일치를 이룰 뿐 아니라 우리 상호간에 일치를 이루게 됩니다. 13세기까지는 포도주와 함께 받아 모셨으나, 트리엔트 공의회 이후 빵만 모시게 되었습니다. 그 이후 바티칸 2차 공의회에서 교황청의 결정으로 주교의 허락을 받아 양형 영성체를 할 수 있도록 하였습니다(전례 헌장 55장).

우리가 성체를 영하게 되면, 내적으로 은혜의 샘이신 그리스도와 일치하여 많은 은혜를 받게 됩니다. 특별히 성화은총(聖化恩寵)을 더하고, 사욕이 약화되며, 착한 행위에 대한 기쁨과 힘이 주어지며, 소죄의 사함을 받고 대죄를 범하지 않도록 보호되고, 영광스러운 부활과 영원한 행복에 들어갈 수 있는 보증이 주어지게 됩니다.

우리가 영성체를 하기 위해서는 은총의 상태에 있어야 합니다. 즉, 지은 잘못이 있으면 고백 성사를 받아 깨끗한 마음의 상태를 유지해야 합니다. 그리고 영성체 전에 공복재를 지켜야 하고, 마음으로부터 성체를 흠숭하고 찬미하며, 열렬하게 주님이신 그리스도께서 우리에게 오실 수 있도록 마음의 준비를 철저히 해야 하겠습니다.

* 특히, 아직 세례를 받지 않은 분들은 영성체를 할 수 없습니다.

공지사항 · 공동체 소식

본당 설립 40주년 행사

1) 묵주 기도 40만단 봉헌
2) 성경 읽기
3) 특강
   ① 황창연 베네딕도 신부님 특강
   ② 개인, 부부, 자녀 관계 특강 및 상담
      (a) 우울증, 스트레스 해소법 및 상담
      (b) 부모, 자녀 관계 특강
         아동 심리학 박사 이미경(모니카)
         일시 : 9월 14일(주일) 11:30am
      (c) 부부 – 사랑의 언어
         ME 동북부 대표 부부
         일시 : 9월 21일(주일) 11:30am
4) 본당 40주년 기념 음악회
   일시 : 10월 12일(주일) 12:00pm
5) 성지순례 : 11월 17일(월)–11월 29일(토) 13일간 그리스, 이태리, 이스라엘
6) 사진전 : 옛날 사진을 갖고 계신 분들은 사진과 함께 행사 년도 및 내용을 적어서 사무실에 갖다 주시면 스캔 후 돌려 드리겠습니다.

♡ **주일학교 첫 영성체**
일시 : 오늘(6월 8일) 10시 미사 중
미사 후 축하식

♡ **평일 미사 시간 안내**
6월 9일(월)부터 12일(목)까지 워싱턴 St. Andrew Kim 성당에서 개최되는 북미주 서울 대교구 사제회의에 주임신부님과 보좌 신부님께서 참석하십니다. 이로 인해 10일(화)과 12일(목) 평일 미사가 없겠습니다.

♡ **복사 졸업식** : 6월 15일(주일) 10시 미사

♡ **성물방 소식**
1)황창연 베네딕도 신부님 특강 CD 판매
"생명을 살리는 말씀", "죽음 껴안기"
2)청국장 : 주문하신 청국장은 성물방에서 찾아가시기 바랍니다.

♡ **성당 묘지 제대 설치 기금 모금**
Holy Angels 묘지(Forest Hill Cemetery)에 제대 설치를 위한 기금을 모금합니다. 약정서를 작성하셔서 2014년 6월 29일(주일)까지 사무실 또는 성당 뒤 약정서 봉헌함에 제출해 주시기 바랍니다. 교우 여러분의 많은 협조와 도네이션을 부탁드립니다.
지난 주 도네이션 : 서옥희 $1,000.–
차주삼 $500.–, 양은석 $100.–

♡ **연령회 주최 성당 묘지 제대 설치 공사 관련 모임**
성당 묘지 제대 설치 공사와 기타 사항을 논의하고자 하오니 많은 분들의 참석바랍니다.
일시 : 6월 15일(주일) 교중 미사 후
장소 : 사랑방

♡ **우울증, 스트레스 해소법 및 상담**
일시 : 6월 21일(토) 8:00pm
토요특전 미사 : 7:00pm
강사 : 정신과 의사 신용식(카타리나)

♡ **주일학교 기금 마련 골프 대회**
일시 : 6월 22일(주일)
장소 : Melrose Country Club
접수 : 미사 전 후, 성당 앞
비용 : $100.–(1인당)
시상식, 저녁식사 : 성당

♡ **주일학교 2014 Summer Camp**
일시 : 7월 10일(목)–7월 13일(주일)
장소 : Camp Ramblewood, Maryland
대상 : 5th–12th Grade
등록 : 매 주일 10시 미사 전, 후
신청마감 : 6월 29일(주일)
비용 : $110.– (학생 당)
3박 4일 숙박 및 식사, 교통편 포함
문의 : Johnney Lee 267–688–7924

♡ **재속 프란치스코회 모임** 오늘(6월 8일)8:15am

♡ **포코노 평화의 마을 후원회 송금** $1,110.–

♡ **푸름회 도네이션** 나연숙 $100.–,
모종 기증 이정애 $100.–, 권헬렌 $80.–

♡ **특별헌금 – Catholic Charities Appeal**
오늘(6월 8일) 미사 중에 Catholic Charities Appeal을 위한 특별헌금이 있습니다.

■ 우리들의 정성

주일헌금 $4,797. –
감사헌금 $400.–(신양일 $300.–, 이복연 $100.–)
교 무 금 $4,110.–

신양원(6)	길병관(6)	호선구(7–9)
황정환(5)	김홍길(6)	강선희(6–7)
변영호(6)	박상구(6)	홍영우(3–5)
조광수(6)	권석주(6)	서병세(4–6)
이동수(5)	박병무(6)	현윤식(5–6)
박경선(6)	김용상(6)	정 균(1–6)
이재업(6)	이성열(6)	전동균(5–8)
이다이(6)	경명구(3–6)	김태수(5–6)
이종진(6)	권용배(5–6)	김춘영(7–12)
김재성(5)	김승만(4–5)	전비비안(5–6)
이복연(6)		

미사 지향

		지향자	봉헌자	지향 내용
특전	생	신상준(에우제니오)	김창미	건강 회복
오전 7시	연	강대봉(마르코)		영원한 안식
		김정봉		
		김보필(요나탄), 김용순, 최계환(마리아)	North Penn구역원	
		정말암(바오로)	정인선	
	생	김윤상	권용배	건강 회복
오전 10시	연	김보필(요나탄)	권용배	영원한 안식
		김동호(프란치스코)	김토마, 권마리아	
		권창규, 강숙자		
		이경자(엘리사벳)	김현, 이정옥	
		강광희(다두), 박복순(마리아)	강남운	
		김출리(요안나)	이종원	
		김영분, 이계순	김길수	
		김동철(프란치스코)	김성호	
		한상은(요셉), 오염희	한찬희	
		안정남(수산나)	신유철	
			김창호	

		지향자	봉헌자	지향내용
오전 10시	연	김단순(마리아), 홍연순(헬레나)	길효영	영원한 안식
		강우성	길평기	
		조영국(바오로)	조원덕	
		김연주(마리아)	미사방	
		정연조, 이상호(요셉), 손순금(분다), 손상찬(요한), 이영수(다마소), 김광배(토마스)		
		임성택(베드로), 양숙진(안젤라), 이선희	임종민	건강, 축복
		변현수(알렉스), 이태성(비오)	소미숙	졸업축하, 감사
		이규복(요한)	이상규	건강, 영혼구원
		길효영(바울리나)	박율리안나	영육간 건강
		성령기도회 가족들	성령기도회	성령안에서 행복
		이정언	허기욱	주님 은총, 쾌유
			김재원	생일 축하, 건강
		정혜정(소피아)		생일 축하 영육간 건강
		전애숙(마리아)	다모회	

하느님께 바치는 교무금 납부는 가장 먼저, 제 달에, 기쁘게 봉헌합시다!

♡ 금주의 영명 축일자 – 축하합니다!

6월 9일	**율리아나** : 박정화 **에프렘** : 김근태	**6월 10일**	**올리비아** : 박아델라
6월 11일	**바르나바** : 박용민 안병록	**6월 13일**	**안토니오** : 송재현 정의환 이창래

♡ 금주의 성경 읽기(6월 8일 – 6월 14일)

날짜	성경	장	6월 10일(화)	욥기	35-38	6월 13일(금)	시편	9-18
6월 8일(주일)	욥기	24-29	6월 11일(수)		39-42	6월 14일(토)		19-25
6월 9일(월)		30-34	6월 12일(목)	시편	1-8			

♡ 구역 별 40만단 묵주 기도 봉헌 집계(6월 1일)

Godfrey	33,929단	Upper Dublin	9,272단	Warrington	14,284단
Olney	48,409단	Fort Washington	24,163단	Lansdale	31,779단
Cheltenham	51,415단	Blue Bell	24,027단	North Penn	16,893단
Jenkintown	21,170단	Center Square	16,797단	Allentown	3,682단
Cottman/Pennypack	13,415단	Norristown	12,067단	기타	21,032단
North East/Oxford	8,818단	Huntingdon Valley	13,396단	Total	364,548단

♡ 성령 기도회 소식

2014 미 동북부 성령 대회 : 7월 19일(토) 9:00am–9:30pm, 7월 20일(주일) 9:00am–6:00pm
장소 : Felician College(262 S. Main St. Lodi, NJ 07644)
참가비 : $30.–(6월 30일까지), 7월 1일 이후 $40.–(토요일 점심, 저녁/주일 점심 포함) 신청 마감 : 7월 13일(주일)
숙박 : Hilton Hasbrouck Heights(650 Terrace Ave. Hasbrouck Heights NJ 07604) 숙박비 $109+Tax(1박 4인 1실 기준–1인 $31.50)
문의 및 등록 : 성령 기도회 267–992–5344

♡ **꾸리아 모임** 애덕의 모후 : 오늘(6월 8일) 8:00am, 진실방 그리스도의 모후 : 오늘(6월 8일)8:00am, 사랑방

♡ 구역 모임

Warrington : 6월 8일(주일) 5:00pm	수라 식당	267–574–6136
Ft. Washington : 6월 11일(수) 7:30pm	이동훈 형제 댁	267–304–1367
Upper Dublin : 6월 15일(주일) 12:30pm	오만철 형제 댁	267–970–8509
Lansdale : 6월 22일(주일) 4:00pm	김광배 형제 댁	267–403–7592
Cottman & Pennypack : 6월 21일(토)	서용원 형제 댁	215–745–3192

정영자 치과
☎ (215)635-0570
335. W. Cheltenham Ave
Melrose Park, PA 19027

옷수선전문
저렴한가격
세탁공장, 드랍스토어,개인 일감도 받습니다.
방아가다 267-255-9052

평화건설
박 범 수 (요셉)
신축/증축/리모델링
267-210-7336
항상 평화가 가득 하시길 기도드립니다.

김홍길
회계 사무소
(215) 635-7536
1135 W. Cheltenham Ave.
Melrose Park, PA, 19027

김승원 카이로프랙틱 척추신경의료원
Ambler
(215)641-9808
Cheltenham
(215)276-1976

대우정육
◆ Fresh Meat ◆ Lunch Meat
◆ Deli Supply ◆ Frozen Seafood
(215)467-4591-4
3121 S. Lawrence St. Phila, PA 19148

윤패밀리 척추신경 한방병원
215-782-2001
8080 Old York Rd 209, Elkins Park

윤상원 치과
치아 이식 수술 및 보철
(610) 356-9424
8 St. Albans, Newtown Sq.

신승룩 통증병원 한방병원
610-353-7900
2002 Sproul Rd. Suite 204 Broomall, PA 19008

장우균 CPA 공인회계사
(215)635-6463
www.cpachang.com

그레이스 김 보험
오바마 케어
메디 케어
610–275–6321

김항규 CPA 공인회계사
610-275-6320
KimAssociatesCPAs.com

장례에 관한 모든것
김기호 예의원
KIM FUNERAL HOME
215.424.0404

Farmers 보험
자동차/주택/사업체/생명
김상돈 (215)635-5500
1001 W. Cheltenham Ave. #204
Elkins Park, PA 19027

남산(구 가야)
Korean, Japanese Restaurant
1002 Skippack Pike,
Blue Bell, PA, 19422
대표 홍성의 (Tel)215-654-8900

광고 게재하실 분은
사무실에 신청하시기 바랍니다.