필라델피아 한인천주교회

Holy Angels Parish of Archdiocese of Philadelphia
www.philaholyangels.org

7000 Old York Road, Philadelphia, PA 19126 • 사무실 (215) 927-1662 • FAX (215) 224-6615
주임신부 : 이효언(펠릭스) (felixlhu@yahoo.com) 보좌신부 : 박창엽(파비아노) (fabiano@hanmail.net)
연령회장 : 하동한(아오스딩) 267-616-8899

Mass		성사 · 면담	
Weekday	PM 8:00 (Tuesday · Thursday)	유 아 세 례	매월 첫째 주 토요일 오후 7:30
Saturday	PM 8:00	축성 (차량, 집)	항 시 가 능
Sunday	AM 7:00, 10:00(교중)	고 백 성 사	미사 시작 전 20분
	Sunday School Vacation (May 25- Sept 7)	혼 인 면 담	3개월 전 사무실로 신청
	PM 5:00 (Youth)	신 앙 상 담	항 시 가 능

오늘의 전례

입당 성가 : 287 성 안드레아 김 대건 신부 노래
제 1독서 : 2역대 24,18-22
화 답 송 : ◎ 주님, 제 목숨 당신 손에 맡기나이다.
제 2독서 : 로마 5,1-5
복음환호송 : ⦿ 알렐루야.
○ 행복하여라, 의로움 때문에 박해를 받는 사람들! 하늘 나라가 그들의 것이다. ○

복 음 : 마태 10,17-22
봉헌성가 : 215 영원하신 성부 216 십자가에 제헌되신
영성체송 : 주님이 말씀하신다. 누구든지 내 뒤를 따라오려면, 자신을 버리고 제 십자가를 지고 나를 따라야 한다.
성체성가 : 160 하느님의 어린 양
파견성가 : 286 순교자의 믿음

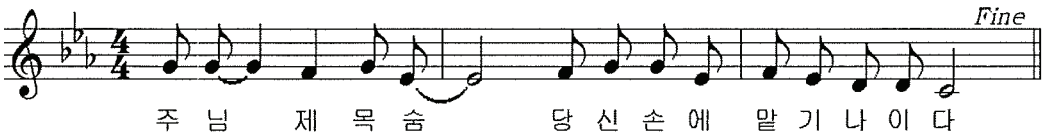

전례 봉사자

일 시	미사해설	제 1독서	제 2독서	복 사	성체 분배	다과봉사	헌금봉사
7월 5일(토요특전) 8시	방남분	김용식	김향숙	김영진 함대희 이한나 함재희	차주삼		
7월 6일(주일) 7시 10시	권혁석 김현직	신미숙	한형숙	성재용 강주은 김명준 이병헌 신승우 변윤수 신정우	장현기 강호신 김홍길 이규선	Warrington	Warrington
7월 8일(화) 8시	이인섭	박금숙		이 규 이재선 이재욱 김현수			
7월 10일(목) 8시	이미숙	주민정		고동후 오채빈 오정원 오지원			
7월 12일(토요특전) 8시	김미해	장현기	박순완	이대근 이효근 이재욱	김홍길		
7월 13일(주일) 7시 10시	김현직 권혁석	이진용	노원진	고동후 오채빈 고동후 이대근 이효근 이재욱	차주삼 최천웅 강남운 김석현	Lansdale	Lansdale
학부모 쿠폰 판매(10시 미사 후) 7월 : 3, 4 Van 봉사 7월 6일 : 이인섭 13일 : 김석현 20일 : 박범수							

성당 묘지 제대 설치 기금 모금 봉헌 약정 현황

강남운(알퐁소)
강선희(발도로메오)
강 영
강호신(마티아)
고재원(파비오)
공재순(루치아)
권오성(요셉)
길평기(베드로)
김규석(루까)
김대학(힐라리오)
김도호(시메온)
김성호(이냐시오)
김순겸(아가다)
김애란(글라라)
김영기(마태오)
김용석(스테파노)
김원숙(토마)
권선희(마리아)
김윤성(미카엘)
윤 경(소피아)
김종례(율리야)
김태수 가족
김태환(안드레아)
김현직(요한)
박권희(토마스)
박달웅(바오로)
박상필(펠릭스)
박성신(마르꼬)
박영자(세실리아)
박원규(바오로)
박정화(율리안나)
방무성(요셉)
백영기(안드레아)
백태순(글로리아)
서순희(마리아)
서영찬(프란치스코)
서옥희(안나)
서용원(야고보)
송중근
신상우
안종열(루까)
신여옥(엠마)
신영민(스테파노)
심기석
안병록(바르나바)
양은석(스테파노)
설금호(마리아)
염영돈(요셉)
우종순(수산나)
우창명(요한)
유승구(알비노)
유해월(헬레나)
윤금순(데레사)
윤동희(요한)
윤지현(프란치스코)
윤현순(글라라)
이규선(토마스아퀴나스)
이규진(요한)
이기설(누수)
이길환(바오로)
이동수(다니엘)
이복연(요안나)
이상규(프란치스코)
김영애(프란체스카)
이원자(마르타)
이인화(요한)
이제완(요아킴)
이종환(알로이시오)
이주산(요아킴)
이진용(율리아노)
이화자(데레사)
익 명
임경화(데레사)
자비로우신 모후
정인선(요한)
정호영(요셉)
조광수(바오로)
조영국(바오로)
주금란(데레사)
차주삼(버나드)
채홍식(프란치스코)
최명순(아녜스)
최상욱(이레네오)
최영자(엘리사벳)
최유임(헤레나)
최현종(루이스)
하동한(아오스딩)
한삼주(요셉)
한진수(그레고리오)
한찬희(바오로)
허용양(바오로)
허채만(임마누엘)
전애숙(마리아)
호선구(바오로)
홍정환(베드로)
황은연(크리스티나)
황정환(요한)
정영순(베로니카)

약정금 Total $32,870
봉헌금 $18,770.-

* 수정사항이 있으신 분들은 사무실에 연락바랍니다.

금주의 영명 축일자 – 축하합니다!

7월 6일	**도미니카** : 박실비, 홍선희 황미란 김종란 **마리아고레띠** : 권혁림
7월 8일	**유진** : 빈유진
7월 11일	**분도** : 최창규 김병희 **베네딕토** : 이정훈 김상돈 서동욱 최영석 이재용 허정삼 정의석 박채빈
7월 12일	**제이슨** : 유기철 박현준 이재준 **베로니카** : 강유선 김세희 임양분 김영선 박소연 우소원 차설화 나스테이시 박순자 박지영 박옥순 정안자 박경미 김민하 윤미정 최문자

교회상식 · 교리상식

제의

넓은 의미로 제의는 구약 시대부터 제관들이 특별히 입었던 복장으로 경신례를 행할 때 사제가 입는 일체의 의복을 말합니다. 이는 일상 생활을 떠나서 제사의 위대함과 존경을 드러내기 위해서입니다. 또 하느님과 사람 사이의 중재자로서 성제를 드리기 때문에 신성한 제복을 입는 것입니다. 좁은 의미로 제의는 미사를 드리기 전에 마지막으로 입는 가장 큰 옷을 말합니다.

* 제의색
1. 백색 : 제의의 색깔은 교황 이노첸시오 3세때 공식적으로 5가지색으로 결정이 되었습니다. 백색은 묵시록(3, 4)의 "그들은 하얀 옷을 입고 나와 함께 다니게 될 것이다."에서와 같이 하느님 친히 묵시록에서 입으신 색으로 영광, 결백, 기쁨을 상징하며 부활 축일, 성탄, 천사, 성모, 순교자 아닌 성일 축일에 입습니다.
2. 홍색 : 피와 열과 사랑을 상징합니다. 성신 강림, 사도 축일, 순교자 축일에 입습니다.
3. 녹색 : 이 색은 생명과 희열과 희망과 영생의 상징입니다. 연중 주일에 입습니다. 예수님께서 어린양들을 푸른 목장으로 인도함을 의미합니다.
4. 자색 : 참회와 보속을 의미하며 대림시기, 사순절 중에 입습니다.
5. 흑색 : 이 색은 죽음을 상징합니다. 주님께서 세상을 떠난 성금요일과 장례미사 때 사용합니다. 오늘날 죽음이 새로운 생명의 부활을 의미하기 때문에 검은색보다 흰색을 입는 경향이 있습니다.
6. 장미색과 금색 : 장미색은 재의 수요일 후 사순절 제4주일과 대림 후 제3주일에 사용합니다. 이것을 입는 것은 엄격한 보속 중에 부활과 성탄의 서광을 앞두고 기쁨과 휴식의 의미를 갖기 때문입니다. 이 기쁨은 아직 완성되지 않았기에 흰색의 중간을 사용하는 것입니다. 금색은 미사의 성대함을 의미하며 미사 중 백색, 홍색, 녹색을 대신할 수 있습니다.

공지사항 · 공동체 소식

본당 설립 40주년 행사

1) 묵주 기도 40만단 봉헌
2) 성경 읽기
3) 특강
   ① 황창연 베네딕도 신부님 특강
   ② 개인, 부부, 자녀 관계 특강 및 상담
      (a) 우울증, 스트레스 해소법 및 상담
      (b) 부모, 자녀 관계 특강
         아동 심리학 박사 이미경(모니카)
         일시 : 9월 14일(주일) 11:30am
      (c) 부부 – 사랑의 언어
         ME 동북부 대표 부부
         일시 : 9월 21일(주일) 11:30am
4) 본당 40주년 기념 음악회
   일시 : 10월 12일(주일) 12:00pm
5) 성지순례 : 11월 17일(월)–11월 29일(토) 13일간 그리스, 이태리, 이스라엘
6) 사진전 : 옛날 사진을 갖고 계신 분들은 사진과 함께 행사 년도 및 내용을 적어서 사무실에 갖다 주시면 스캔 후 돌려 드리겠습니다.

♡ 주임 신부님 영명축일 축하 영적선물 봉헌
이효언 펠릭스 주임 신부님 영명축일(7월 29일) 축하 영적 선물을 봉헌합니다.
신자분들께서는 신부님의 영육간의 건강을 위하여 많은 기도 바쳐주시기 바랍니다.
봉헌함은 성당 뒤에 준비되어 있습니다.

♡ 성물방 소식
1)황창연 베네딕도 신부님 특강 CD 판매
"생명을 살리는 말씀", "죽음 껴안기"
2) 청국장은 성물방에서 주문받습니다.

♡ 주일학교 2014 Summer Camp
일시 : 7월 10일(목)–7월 13일(주일)
장소 : Camp Ramblewood, Maryland
대상 : 5th–12th Grade, 비용 : $110.–
문의 : Johnney Lee 267–688–7924

♡ 성당 묘지 제대 설치 기금 모금
Holy Angels 묘지(Forest Hill Cemetery)에 제대 설치를 위한 기금을 모금합니다.
약정액은 8월 31일(주일)까지 봉헌해 주시기 바랍니다.
여러분의 많은 협조와 도네이션을 부탁드립니다.
지난 주 도네이션 : 이원자 $500.–
최상욱 $300.– 공재순 $300.–
호선구 $300.– 유해월 $300.–
권오성 $200.– 이인화 $200.–
최유임 $100.– 이동수 $200.–
이규진 $200.–, 한삼주 $100.–
유승구 $100.– 백태순 $100.–
정인선 $100.– 황은연 $100.–
윤금순 $100.–

♡ 상품권 수익금 $540.–

♡ 청년회 Summer Camp
일시 : 7월 18일(금) – 20일(주일), 포코노
문의 : 이은영 610–390–8439

♡ 특별헌금 – 아프리카 말라위 선교를 위한
오늘(7월 6일) 미사 중에 아프리카 남동부 말라위 릴롱궤 시에서 선교활동을 하고 계시는 김대식 알렉스 신부님이 본당을 방문하셔서 특별 헌금을 모금합니다.

♡ 특별헌금 – Home Development
다음 주일(7월 13일) 미사 중에 Home Development를 위한 특별헌금이 있습니다.

■ 우리들의 정성

주일헌금 $3,439.– **교 무 금** $5,180.–
감사헌금 $400.– (한진수 $200.–, 서옥희 $200.–)

황정환(6)	박원규(7)	권오성(6–8)
이규진(6)	서순희(7)	이제완(7–8)
김규동(6)	서용원(7–8)	이종원(5–6)
박종순(6)	허 일(1–6)	김석삼(5–6)
길병관(7)	허삼욱(7–9)	이승준(5–7)
김홍길(7)	김창호(7–8)	박은수(6–7)
유승구(5)	한삼주(5–6)	장용호(5–6)
이혜수(6)	이광배(4–6)	류낙진(6–7)
조광수(7)	백태순(7–8)	변홍균(6–7)
신여옥(7)	김선옥(7–8)	윤명환(6–8)
이길환(7)	임권근(7–8)	오준석(7–12)
김영기(6)	홍길자(6–8)	김광수(6–10)
박병무(7)	박준업(7–8)	조분이(11–12)

믿음의 유산 이은우 $ 100.–

미사 지향

		지향자	봉헌자	지향 내용
특전	연	김기주, 이영배		영원한 안식
		김보필(요나단)	정동근	
		박경종(요셉), 유승길(이레나)	정루시아	
오전 7시	연	강대봉(마르코)		영원한 안식
		김보필(요나단)	신난숙	
		방영화(안드레아)	최데레사	
		허상예, 김용순	허석주	
		유일만(베드로)	유창기	
	생	신상준(에우제니오)	양일옥	영육간 건강
		신재호, 박신경(요안나)	천주의 모친	성가정
		김선옥(소피아)		건강, 축복
		김선옥(소피아) 가정, 이재업(스테파노) 가정	임데레사	가정 평화, 주님 축복
오전 10시	연	김보필(요나단)	김도호	영원한 안식
		김옥분(마리아)	전비비안	
		김동호(프란치스코)	김토마, 권마리아	
		이경자(엘리사벳)	김현, 이정옥	
		강광희(다두), 박복순(마리아)	강호신	
		안정남(수산나)	이응창	
		이재복(니콜라오)	이달성	
		정연호(스테파노)	정윤교	
		김현정(클라우디아)	박율리안나	
		박맹조(마리아)	홍길자	

		지향자	봉헌자	지향내용
오전 10시	연	이유기(요셉)	이종원	영원한 안식
		김문희, 박희영(요셉)	박글라라	
		정순임(마리아)	하동한	
	생	박금자(세실리아)	서순희	영육간 건강
		경기태	신죠세핀	
		신재호, 박신경(요안나)	천주의 모친	성가정
		서은재(스텔라)	나연숙	축복
		Tim Imholt	최신일	
		홍순남(바오로)	이인자	건강
		방남분(아가다)	임데레사	영육간 건강, 축복
		강진섭(요한) 가정	임경화	축복, 은총
		유상영, 유은지(엘리사벳), 유상효	유명자	축복
		길병관(프란치스코)	조치릴로	건강, 축복 은총,
		겸손한자의 모후 가족		
		임영옥(아네스)		
		이창성(요셉)		
		허기욱(바오로)	이정언	주님 은총, 빠른 쾌유
		승경숙(카타리나)	김설희	
		허덕례(안나)	천사들의 모후	
			하글라라	

하느님께 바치는 교무금 납부는 가장 먼저, 제 달에, 기쁘게 봉헌합시다!

♡ **금주의 성경 읽기(7월 6일 – 7월 12일)**

날짜	성경	장	7월 8일(화)	잠언	9-12	7월 11일(금)	잠언	20-22
7월 6일(주일)	잠언	1-4	7월 9일(수)		13-15	7월 12일(토)		23-27
7월 7일(월)		5-8	7월 10일(목)		16-19			

♡ **구역 별 40만단 묵주 기도 봉헌 집계(6월 29일)**

Godfrey	41,463단	Upper Dublin	11,434단	Warrington	18,833단
Olney	65,177단	Fort Washington	29,593단	Lansdale	40,447단
Cheltenham	64,832단	Blue Bell	31,516단	North Penn	18,993단
Jenkintown	27,050단	Center Square	19,152단	Allentown	4,057단
Cottman/Pennypack	18,299단	Norristown	13,482단	기타	24,867단
North East/Oxford	10,498단	Huntingdon Valley	18,551단	Total	458,244단

♡ **토요미사 성가대 성음악 연주 및 미사봉사**
깔멜수녀원의 연례 9일 기도 7월 8일(화) –16일 (수) 기간 중 7월 9일(수) 와 11일(금)에 토요미사성가대(Constantia)가 성음악 연주와 미사전례봉사를 합니다. 일시 : 2014년 7월 9일 (수), 7월11일(금) 6:45pm 묵주기도, 7:15pm 성음악연주, 7:30pm 장엄미사
장소 : 깔멜수녀원 (Carmelite Monastery) 1400 W. 66th Ave , Phila, PA 19126

♡ **성령 기도회 소식**
2014 미 동북부 성령 대회 : 7월 19일(토) 9:00am–9:30pm, 7월 20일(주일) 9:00am–6:00pm
장소 : Felician College(262 S. Main St. Lodi, NJ 07644), 문의 및 등록 : 성령 기도회 267–992–5344
참가비 : $40.–(토요일 점심, 저녁/주일 점심 포함) 신청 마감 : 7월 13일(주일)
숙박 : Hilton Hasbrouck Heights(650 Terrace Ave. Hasbrouck Heights NJ 07604) 숙박비 $109+Tax(1박 4인 1실 기준–1인 $31.50)

♡ **2014년 청년 성령 대회**
일시 : 7월 26일(토) 9:00am – 8:00pm, 7월 27일(주일) 9:00am– 5:00pm 대상 : 18세 이상 청년
장소 : Immaculate –Heart Academy(500 VanEmburgh Ave. Township of Wanhington, NJ 07676
참가비 : $40.–(7월 20일까지 무료 셔츠 증정, 이후 $50.– 당일 $55.– 문의 : info@cunae.org

♡ **재속 프란치스코회 모임** : 7월 13일(주일) 8:15am, 온유방

♡ **애덕의 모후 꾸리아 월례 모임** : 오늘(7월 6일) 8:00am, 사랑방

♡ **구역 모임** Norristown : 7월 13일(주일) 5:00pm 강성수 형제 댁

정영자 치과
☎ (215)635-0570
335. W. Cheltenham Ave
Melrose Park, PA 19027

옷수선전문
저렴한가격
세탁공장, 드랍스토어,개인 일감도 받습니다.
방아가다 267-255-9052

평화건설
박 범 수 (요셉)
신축/증축/리모델링
267-210-7336
항상 평화가 가득 하시길 기도드립니다.

김홍길
회계 사무소
(215) 635-7536
1135 W. Cheltenham Ave.
Melrose Park, PA, 19027

김승원 카이로프랙틱 척추신경의료원
Ambler
(215)641-9808
Cheltenham
(215)276-1976

대우정육
◆ Fresh Meat ◆ Lunch Meat
◆ Deli Supply ◆ Frozen Seafood
(215)467-4591-4
3121 S. Lawrence St. Phila, PA 19148

윤패밀리 척추신경 한방병원
215-782-2001
8080 Old York Rd 209, Elkins Park

윤상원 치과
치아 이식 수술 및 보철
(610) 356-9424
8 St. Albans, Newtown Sq.

신승룩 통증병원 한방병원
610-353-7900
2002 Sproul Rd. Suite 204 Broomall, PA 19008

장우균 CPA 공인회계사
(215)635-6463
www.cpachang.com

그레이스 김 보험
오바마 케어
메디 케어
610–275–6321

김항규 CPA
공인회계사
610-275-6320
KimAssociatesCPAs.com

장례에 관한 모든것
김기호 예의원
KIM FUNERAL HOME
215.424.0404

Farmers 보험
자동차/주택/사업체/생명
김상돈 (215)635-5500
1001 W. Cheltenham Ave. #204
Elkins Park, PA 19027

남산(구 가야)
Korean, Japanese Restaurant
1002 Skippack Pike,
Blue Bell, PA, 19422
대표 홍성의 (Tel)215-654-8900

광고 게재하실 분은
사무실에 신청하시기 바랍니다.