필라델피아 한인천주교회

Holy Angels Parish of Archdiocese of Philadelphia
www.philaholyangels.org

7000 Old York Road, Philadelphia, PA 19126 • 사무실 (215) 927-1662 • FAX (215) 224-6615
주임신부 : 이효언(펠릭스) (felixlhu@yahoo.com) 보좌신부 : 박창엽(파비아노) (fabiano@hanmail.net)
연령회장 : 하동한(아오스딩) 267-616-8899

Mass		성사 · 면담	
Weekday	PM 8:00 (Tuesday · Thursday)	유 아 세 례	매월 첫째 주 토요일 오후 7:30
Saturday	PM 8:00	축성 (차량, 집)	항 시 가 능
Sunday	AM 7:00, 10:00(교중)	고 백 성 사	미사 시작 전 20분
	Sunday School Vacation (May 25- Sept 7)	혼 인 면 담	3개월 전 사무실로 신청
	PM 5:00 (Youth)	신 앙 상 담	항 시 가 능

오늘의 전례

입당 성가 : 20 어두움을 밝히소서
제 1독서 : 이사 56,1.6-7
화 답 송 : ◎ 하느님, 모든 민족들이 당신을 찬송하게 하소서.
제 2독서 : 로마 11,13-15.29-32
복음환호송 : ⦿ 알렐루야.
○ 예수님은 하늘 나라의 복음을 선포하시고,
백성 가운데 병자들을 모두 고쳐 주셨네

복 음 : 마태 15,21-28
봉헌성가 : 219 주여 몸과 맘 다 바치오니 220 생활한 제물
영성체송 : 주님께는 자애가 있고
풍요로운 구원이 있네.
성체성가 : 174 사랑의 신비
175 이보다 더 큰 은혜와
파견성가 : 4 찬양하라

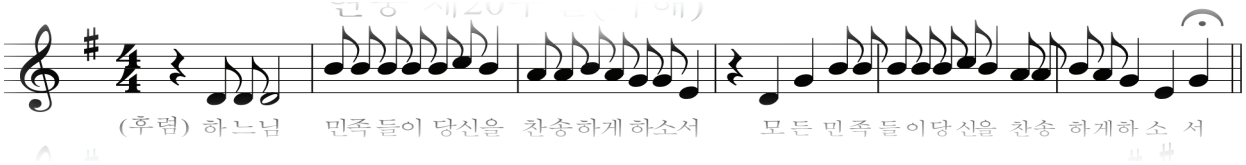

전례 봉사자

일 시	미사해설	제 1독서	제 2독서	복 사	성체 분배	다과봉사	헌금봉사
8월 16일(토요특전) 8시	김현직	김성호	정명임	조영진 김영진 조봄이 이한나	나선호		
8월 17일(주일) 7시	김미해	신미숙	한형숙	김명준 박인규	강호신	Allentown	Godfrey
10시	홍현표	박권희	신선희	주성현 이태영 변윤수 신정우 최민서	차주삼 김정용 한진수		
8월 19일(화) 8시	권혁석	박경미		신승우 오승민 신정우 이기남 오채빈			
8월 21일(목) 8시	신영민	이형숙		이병헌 변윤수 이세진 오정원 김희서			
8월 23일(토요특전) 8시	방남분	김대홍	박남미	박인규 김영진 이대근 이효근	김홍길		
8월 24일(주일) 7시	변용천	이재업	신안나	성재용 강주은	김석현	Godfrey	Olney
10시	이인섭			이병헌 이 규 함대희 오승민 이세진	김석현 이규선 강남운		

학부모 쿠폰 판매(10시 미사 후) 8월 : 5,6학년 **Van 봉사** 8월 17일 : 박범수 24일 : 이인섭 31일 : 김완수

생명의 말씀

주님, 저를 도와주십시오

대한민국에 사는 우리에게는 주민등록증을 비롯하여 온갖 신분증들이 마련되어 있습니다. 각종 회원증은 그 신분에 맞게 출입이 가능하기도 하고 불가능하기도 하고, 어떤 곳엔 들어갈 수도 있고 못 들어가기도 하고, 혜택을 받을 수 있기도 하고 못 받기도 하고, 권리와 의무가 생기기도 합니다. 이런 보이지 않는 벽과 선들이 여기 저기 그려져 있습니다.

오늘 복음에 등장하는 가나안 여인은 그런 면에서 참 안타까운 신분이었던 것 같습니다. 이방인 여인이고 당시의 관습으로 본다면 유대인 남자인 예수님 앞에 그리 당당하게 설 수 있는 처지가 못 되었던 것은 사실입니다. 정회원도 아니고 자격증도 없는, 상관하지 않아도 될 만한, 이름 없는 여인일 뿐입니다. 그러니 제자들도 기꺼이 이렇게 제안합니다. "저 여자를 돌려보내십시오."(마태 15,23) 돌려보낸다 하더라도 인간사 안에서 그리 욕먹을 것 같지 않을만한 답변을 내놓고 있습니다.

그러나 아픈 딸을 둔 어머니로서, 가난한 여인은 이것 저것 따질 상황이 아니었는지 사람들의 구박도, 무너지는 자존심도 상관없이 예수님께 간구하는 마음을 드러냅니다. 강아지 취급받는 이야기조차도 아무 상관하지 않고 예수님을 믿는 마음뿐임을 드러냅니다. 남자와 여자, 유대인과 이방인, 죄인과 선인, 갈 수 있는 자와 없는 자 등 사람들이 그어 놓은 선들은 그 여인 앞에 아무런 벽이 되지 않습니다. 믿고, 또 믿고, 또 믿을 뿐입니다. 믿음과 사랑의 완성은 인간적 모욕을 견디어 내는 것임을 몸으로 보여주고 있습니다.

사실 이 모습은 예수님께서 우리를 사랑하시는 모습입니다. 우리를 사랑하시기에 사람들의 모욕을 견디어 내신 예수님의 십자가 사랑을 보여 줍니다. '여기까지! 이제 그만! 더는 못 참아! 할 만큼 했어!'라고 말하고 싶은 마음이 없어진, 사랑의 모습이고 믿음의 모습입니다.

우리의 사랑이 멈춰지고 믿음의 길이 숨이 턱 막힐 정도로 힘겨워질 때가 있을지도 모릅니다. 더 나아가지 못하고, 더 사랑하지 못하고, 더 기도하지 않는 시간에 내모습을 찬찬히 돌아보면 부수어지는 내 자존심에 대한 아픔 때문인 것은 아닐런지요. 더 이상은 부서지고 싶지 않은 마지막 자존심이라고 생각해서 붙들고 있는 것은 아닌지요. 그리고 나 스스로 응답을 받을만한 사람이 아니라고 미리 주저앉아 버린 것은 아닌지요. 내 처지가 어떠해도 예수님께 큰소리로 '소리 질러'(마태 15,22 참조) 기도해야 하는데, 이미 스스로 판단한 자신의 처지에 발목 잡혀있는 것은 아닌지요.

지금 내가 기도를 멈추고 사랑을 멈추고 있다면, 그 이유가 스스로 만들어낸 작디작은 자존심 하나 때문은 아닌지 살펴보고 싶습니다. 그런 것 다 버리고 "주님, 저를 도와주십시오."(마태 15,25) 하고 기도하시기 바랍니다.

강귀석 신부
명일동성당 주임

♡ **금주의 영명 축일자 – 축하합니다!**

8월 17일	**글라라** : 김아라 서동연 주용숙		
8월 18일	**아가삐또** : 한정옥 **헬렌** : 박용은 강정희 유혜원 김순자 김엘렌 권정희 한지연 이옥숙 변선균 이은정 김소연 이연순 최유임 권세암 김진영 양일옥 경명구 신혜원 이강순 김민아 김영애 김혜진		
8월 20일	**버나드** : 서동인 서종원 차주삼 **샘** : 김세근	**8월 21일**	**비오** : 박준렬 성기병
8월 23일	**로사** : 강윤주 박현경 이문상 공보경 최혜민 원점자 이은정 김로사 박은조 황유선 김예나 팸물라 모이 박미옥 박혜란 김지원 류미소 방문숙 주명자 이상희 이윤희 **로즈마리** : 소귀경 **에우제니오** : 신상준		

교회상식 · 교리상식

분향

분향이란 향을 피움을 말합니다. 제단에서의 분향은 하느님의 절대성 앞에 바치는 흠숭의 예(禮)에서 출발합니다. 아가(1, 12–13)는 구약 시대 왕권에 대한 승복을 말하고 있습니다. 신약 시대에는 그리스도의 왕권과 신권에의 승복을 의미합니다(마태 2, 11, 묵시 5, 8). 이와 같은 향은 절대자 앞에 바치는 제물과 기도의 상징입니다.

우리나라에서는 상가 빈소나, 혹은 사당의 제사 때 향로가 마련됩니다. 시체 앞에 향을 피울 때 푸르스름한 빛을 피우고 피어 오르는 연기는 마치 우리의 애틋한 정이 세상을 떠난 이가 계시는 명계(冥界)로 올라가는 것이라고 생각하였을 것입니다. 동서 고금을 막론하고 죽은 이를 추모하거나 제사를 드리는 자리에는 반드시 향을 피웠습니다.

교회 예절에서 향을 피울 때 고요히 태워 연기를 하늘로 올리는 행위는 삶과 죽음을 초월하는 제헌의 신비를 닮고 있고, 하늘에 사뢰는 우리의 기도를 의미합니다. 하느님은 생사를 다스리시는 절대자이시기 때문에 그의 절대권 앞에 인간은 분향으로 그 분에게 승복하고 은혜를 간구하는 의미가 있습니다. 또 향연이 그윽한 방 안은 하느님이 계시는 천계(天界)를 생각게 합니다.

공지사항 · 공동체 소식

본당 설립 40주년 행사

1) 묵주 기도 40만단 봉헌
2) 성경 읽기
3) 특강
   ① 황창연 베네딕도 신부님 특강
   ② 개인, 부부, 자녀 관계 특강 및 상담
      (a) 우울증, 스트레스 해소법 및 상담
      (b) 부모, 자녀 관계 특강
         아동 심리학 박사 이미경(모니카)
         일시 : 9월 14일(주일) 11:30am
      (c) 부부 – 사랑의 언어
         ME 동북부 대표 부부
         일시 : 9월 21일(주일) 11:30am
4) 본당 40주년 기념 음악회
   일시 : 10월 12일(주일) 12:00pm
5) 성지순례 : 11월 17일(월)–11월 29일(토) 13일간 그리스, 이태리, 이스라엘
6) 사진전 : 옛날 사진을 갖고 계신 분들은 사진과 함께 행사 년도 및 내용을 적어서 사무실에 갖다 주시면 스캔 후 돌려 드리겠습니다.

♡ 청년 미사 안내
8월 31일(주일) 청년 미사 없습니다.

♡ 성당 묘지 제대 설치 기금 모금
Holy Angels 묘지(Forest Hill Cemetery)에 제대 설치를 위한 기금을 모금합니다. 약정액은 8월 31일(주일)까지 봉헌해 주시기 바랍니다. 여러분의 많은 협조와 도네이션을 부탁드립니다.
지난 주 도네이션 안병록 $500.–
박정화 $500.– 강영희 $100.–
약정금 $36,350.– 중에 $29,550.– 봉헌

♡ 묵주기도 봉헌 – 예비 신자들을 위하여
매 미사 전에 묵주기도는 예비 신자들을 위하여 봉헌합니다.

♡ 예비신자 봉헌
주위에 아직 하느님을 알지 못하는 분들에게 주님의 말씀과 사랑을 전하고 한교우당 1인 봉헌과 기도바랍니다. 9월 14일(주일)까지 성당 뒤 봉헌함에 봉헌 바랍니다.

♡ 한글공부방 도네이션 조영우 $100.–

♡부모, 자녀 관계 특강
강사 : 아동 심리학 박사 이미경(모니카)
일시 : 9월 14일(주일) 11:30am

♡ 푸름회 도네이션
이현숙, 정경아 $200.– 상당 식사 제공

♡ 특별헌금 – Catholic University
다음 주일(8월 24일) 미사 중에 Catholic University를 위한 특별헌금이 있습니다.

■ 우리들의 정성
주일헌금 $3,081– **특별헌금** $1,462.–
감사헌금 $380 .–(김희천 $200.– 익명 $180.–)
교 무 금 $4,370.–

강영희(8)	이다이(8)	송원규(7–8)
서옥희(8)	이종진(8)	이평일(7–8)
조유성(5)	양미란(8)	차기식(7–8)
장진용(8)	이동훈(8)	서동원(7–9)
이영호(8)	고려한(6)	신미숙(7–8)
이정언(8)	신영민(6)	하동한(8–9)
채은석(8)	허용양(4)	변미라(5–12)
박경선(8)	김상돈(8)	김용석(8–10)
송요한(8)	안기호(8)	차주삼(7–11)
이재업(8)	이달성(8)	이규복(5–10)

미사 지향

		지향자	봉헌자	지향 내용
특전	연	배규상	심안나	영원한 안식
		신택현(암브로시오)	가족	
	생	오대연(엘리사벳), 김종연(임마누엘)	김아네스, James	축생신, 건강
오전 7시	연	김보필(요나단)	김윤상, 박루시아	영원한 안식
		박창수, 김단순(마리아)	박상필	
		강대봉(마르코)		
		박명춘	김선옥	
	생	임경화(데레사)	김선옥	건강, 축복
		양숙미(마리아)	길효영	축일, 축복
		변영호(바오로)	야고버	치유 은총
			전원철	건강 회복
		이연순(헬레나)	재속프란치스코회	축일 축하, 축복
		이재업(스테파노)	강현	
오전 10시	연	김동호(프란치스코)	김토마, 권마리아	영원한 안식
		김보필(요나단)	김도호	
			김경희	
		조승강	김경희	
		강광희(다두), 박복순(마리아)	강선희	
		신택현(암브로시오)	신유철	
		강호은(마리아), 이숙명(글라라)	방아가다	
		임영운	임규옥	
		최익주	최재호	
		신송자(마리아)	임데레사	
		이용권	박율리안나	
		이백규, 김백순	이달성	
		이재복(니콜라오)	이연복	
		박덕순(마리아), 이남상	이길환	
		안정남(수산나)	박은수	

		지향자	봉헌자	지향내용
오전 10시	연	정연호(스테파노)	유승구	영원한 안식
		이경자(엘리사벳)	김현, 이정옥	
		우민섭	김종훈	
	생	한희우(마리아)	재속 프란치스코회	영명축일, 축복
		박순숙(마리아)		
		김종덕(마리아)		
		허덕례(안나)	김현주	주님 은총, 빠른 쾌유
		신상준(에우제니오)	하글라라	
		안금자(글라라)	정우회	생일 축하
		권필옥(아녜스)	천상의 모후	
		이재수	서영찬	건강 회복
		박영진(마리아)	사랑의 어머니	축일 축하
		서은재(스텔라)	나연숙	축복
		경애원(후원자)	하글라라	은총, 축복
		조인선(율리아나) 가족	김종훈	영육간 건강
		성령 기도회 식구	도글라라	감사, 은총, 축복
		강신정(에우제니오), 이영숙(마리아)	이재업	가정 축복
		복사단	복사자모회	건강, 평화
		김대식(바오로) 가정	박선희	성가정
		김성식(다두) 가정		
		변영호(바오로)	전직 회장단	쾌유
			장현기	건강 회복
		김경필(여호수아), 김수필(예레미아)	김도호	건강, 학업 충실
		Bob Fee	하동한	생일 축하
		하태경		
		Chelsea Ha		출생 축하

하느님께 바치는 교무금 납부는 가장 먼저, 제 달에, 기쁘게 봉헌합시다!

♡ **금주의 성경 읽기(8월 17일 - 8월 23일)**

날짜	성경	장	8월 19일(화)	이사	40-41	8월 22일(금)	이사	47-49
8월 17일(주일)	이사	33-36	8월 20일(수)		42-43	8월 23일(토)		50-52
8월 18일(월)		37-39	8월 21일(목)		44-46			

♡ **구역 별 40만단 묵주 기도 봉헌 집계(8월 10일)**

Godfrey	48,927단	Upper Dublin	13,686단	Warrington	23,034단
Olney	92,010단	Fort Washington	36,642단	Lansdale	50,018단
Cheltenham	97,133단	Blue Bell	40,233단	North Penn	20,999단
Jenkintown	34,805단	Center Square	20,352단	Allentown	5,040단
Cottman/Pennypack	25,265단	Norristown	15,605단	기타	31,432단
North East/Oxford	13,413단	Huntingdon Valley	22,866단	Total	591,880단

♡ **복사 자모회 모임** 일시 : 오늘(8월 17일) 10시 미사 후, 진실방

♡ **2014 레지오 마리에 야외 행사**
일시 : 8월 24일(주일) 12:00pm- 16:00pm, 장소 : Ft Washington State Park Lot 3 참가 대상 : 행동 단원, 협조단원, 전교우

♡ **Sunday School Volunteer information Session**
일시 : 8월 30일(토) 2:00pm, 또는 31(주일) 2:00pm 대상 : 주일학교에 관심있는 Current teacher College Student, Young Adults, Parents
장소 : 학교 건물 1층 주일학교 교사실 문의 : Johnny Lee 267-688-7924

♡ **한글공부방 개학**
일시 : 9월 21일(토), 등록비 : 일년 $100.- 등록 : 8월 24일(주일), 9월 7일(주일), 24일(주일) 미사 후 성당 앞
한학기 점심 1명 $50.-, 2-3명 $100.- 4명 이상 $150.-

♡ **성물방 소식**
1)황창연 베네딕도 신부님 특강 CD 판매 "생명을 살리는 말씀", "죽음 껴안기" 2)청국장은 성물방에서 판매합니다.

♡ **구역 모임**
Cheltenham : 8월 17일(주일) 5:00pm 고바우 식품 연회장
Northeast & Oxford : 8월 24일(주일) 12:30pm 이부다 자매 댁 267-258-1553

정영자 치과
☎ (215)635-0570
335. W. Cheltenham Ave
Melrose Park, PA 19027

옷수선전문
저렴한가격
세탁공장, 드랍스토어, 개인 일감도 받습니다.
방아가다 267-255-9052

평화건설
박 범 수 (요셉)
신축/증축/리모델링
267-210-7336
항상 평화가 가득 하시길 기도드립니다.

김홍길
회계 사무소
(215) 635-7536
1135 W. Cheltenham Ave.
Melrose Park, PA, 19027

김승원 카이로프랙틱 척추신경의료원
Ambler
(215)641-9808
Cheltenham
(215)276-1976

대우정육
◆ Fresh Meat ◆ Lunch Meat
◆ Deli Supply ◆ Frozen Seafood
(215)467-4591-4
3121 S. Lawrence St. Phila, PA 19148

윤패밀리 척추신경 한방병원
215-782-2001
8080 Old York Rd 209, Elkins Park

윤상원 치과
치아 이식 수술 및 보철
(610) 356-9424
8 St. Albans, Newtown Sq.

신승룩 통증병원 한방병원
610-353-7900
2002 Sproul Rd. Suite 204 Broomall, PA 19008

장우균 CPA 공인회계사
(215)635-6463
www.cpachang.com

그레이스 김 보험
오바마 케어
메디 케어
610-275-6321

김항규 CPA
공인회계사
610-275-6320
KimAssociatesCPAs.com

장례에 관한 모든것
김기호 예의원
KIM FUNERAL HOME
215.424.0404

Farmers 보험
자동차/주택/사업체/생명
김상돈 (215)635-5500
1001 W. Cheltenham Ave. #204
Elkins Park, PA 19027

남산(구 가야)
Korean, Japanese Restaurant
1002 Skippack Pike,
Blue Bell, PA, 19422
대표 홍성의 (Tel)215-654-8900

광고 게재하실 분은
사무실에 신청하시기 바랍니다.