필라델피아 한인천주교회

Holy Angels Parish of Archdiocese of Philadelphia
www.philaholyangels.org

7000 Old York Road, Philadelphia, PA 19126 • 사무실 (215) 927-1662 • FAX (215) 224-6615
주임신부 : 이효언(펠릭스) (felixlhu@yahoo.com) 보좌신부 : 박창엽(파비아노) (fabiano@hanmail.net)
연령회장 : 하동한(아오스딩) 267-616-8899

Mass		성사 · 면담	
Weekday	PM 8:00 (Tuesday · Thursday)	유 아 세 례	매월 첫째 주 토요일 오후 7:30
Saturday	PM 8:00	축성 (차량, 집)	항 시 가 능
Sunday	AM 7:00, 10:00(교중)	고 백 성 사	미사 시작 전 20분
	Sunday School Vacation (May 25- Sept 7)	혼 인 면 담	3개월 전 사무실로 신청
	PM 5:00 (Youth)	신 앙 상 담	항 시 가 능

오늘의 전례

입당 성가 : 49 옹기장이
제 1독서 : 예레 20,7-9
화 답 송 : ◎ 주님, 저의 하느님, 제 영혼 당신을 목말라하나이다.
제 2독서 : 로마 12,1-2
복음환호송 : ⦿ 알렐루야.
○ 우리 주 예수 그리스도의 아버지, 저희 마음의 눈을 밝혀 주시어, 부르심을 받은 저희의 희망을 알게 하여 주소서.

복 음 : 마태 16,21-27
봉헌성가 : 216 십자가에 제헌되신
84 얼마나 좋은고
영성체송 : 주님, 당신을 경외하는 이들 위해 간직하신 그 선하심, 얼마나 크시옵니까!
성체성가 : 157 예수 우리 맘에 오소서
158 구세주 예수 그리스도
파견성가 : 33 우리 주 예수 그리스도

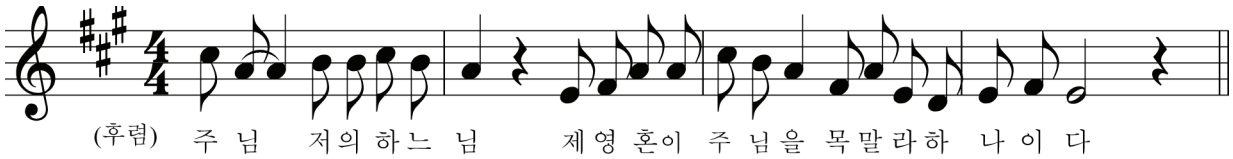

전례 봉사자

일 시	미사해설	제 1독서	제 2독서	복 사	성체 분배	다과봉사	헌금봉사
8월 30일(토요특전) 8시	김미해	김성호	정명임	성재용 이혜인 이라나 김현수	이규선		
8월 31일(주일) 7시 10시	방남분 권혁석	신미숙	한형숙	이태영 김영진 염정관 이 규 조영진 최민서 조봄이	장현기 김홍길 나선호 강호신	Olney	Olney
9월 2일(화) 8시	홍현표	허성희		이병헌 강주은 이세진 오정원 오지원			
9월 4일(목) 8시	김미해	이현숙		성재용 주성현 조영진 박인규			
9월 6일(토요특전) 8시	방남분	김용식	김향숙	이 규 이재선 이재욱 이기남 김희서	이규선		
9월 7일(주일) 7시 10시	권혁석 김미해	이철규	김정애	조영진 조봄이 염정관 김명준 박준렬 신승우 신정우	장현기 강호신 김석현 차주삼	성모회	Cheltenham

학부모 쿠폰 판매(10시 미사 후) 8월 : 5,6학년 **9월** : 7,8학년 **Van 봉사** 8월 31일 : 김완수 9월 7일 : 이인섭 14일 : 김석현 21일 : 박범수

생명의 말씀

말씀 예찬

하느님을 사랑하는 이는 말씀을 사랑합니다. 말씀은 하느님의 현존입니다. 말씀을 통해 살아계신 하느님을 만납니다. 사람은 빵만으로 살아가는 것이 아니라 하느님 말씀으로 살아갑니다. 기도가 영혼의 호흡이라면 말씀은 영혼의 밥이자 약입니다. 제가 고백성사 때 자주 주는 보속이 '말씀의 처방전'입니다. 고백자들의 증상에 따라 적절한 성경 구절을 써주고 매일 마음에 담고 생활하라 합니다. 대부분 처방에 따라 충실히 '말씀 약'을 복용한 후 그 효능에 대해 감사하기도 하고, 수년 동안 말씀의 처방 전을 지갑에 간직했다 보여주는 분들도 있습니다.

말씀은 '사랑'입니다. 말씀은 하느님 사랑의 결정체입니다. 하느님의 사랑은 말씀 속에 녹아 있습니다. 말씀이 사랑을 북돋워 주고 성소를 굳건히 해 줍니다. 예레미야의 고백을 통해, 말씀은 그의 성소의 원동력임을 깨닫습니다. 그가 얼마나 뜨겁게 하느님을, 그분의 말씀을 사랑했는지 알게 됩니다.

"'그분을 기억하지 않고 더 이상 그분의 이름으로 말하지 않으리라.' 작정하여도 뼛속에 가두어 둔 주님 말씀이 심장 속에서 불처럼 타오르니, 제가 그것을 간직하기에 지쳐 더 이상 견뎌 내지 못하겠습니다."(예레 20,9) 하느님은, 그분의 말씀은 예레미야의 운명이자 사랑임을 깨닫습니다. 아니 예레미야뿐 아니라 하느님을 찾는 모든 이들 안에서 불처럼 타오르는 하느님 사랑, 주님의 말씀입니다.

말씀은 '은총'입니다. 말씀의 은총이 우리를 위로하고 치유합니다. 우리를 정화하고 성화합니다. 진정한 내적 변화와 분별력의 은총도 말씀 수행의 열매입니다. 바오로의 권고 말씀이 적절합니다.

"여러분은 현세에 동화되지 말고 정신을 새롭게 하여 여러분 자신이 변화되게 하십시오. 그리하여 무엇이 하느님의 뜻인지, 무엇이 선하고 무엇이 하느님 마음에 들며 무엇이 완전한 것인지 분별할 수 있게 하십시오."(로마 12,2) 끊임없는 말씀 수행이 있어 바오로의 권고 말씀도 실현됩니다. 세상에 동화되지 않고 세상을 성화합니다.

말씀의 은총은 주님을 닮는 내적 변화요, 하느님의 뜻을 알아내는 분별력입니다.

말씀은 '힘'입니다. 말씀은 살아있고 힘이 있습니다. 말씀을 통한 내적 힘이요, 내면의 빛입니다. 오늘 복음 말씀은 주님의 제자들은 물론, 믿는 우리 모두에 해당됩니다. "누구든지 내 뒤를 따라오려면, 자신을 버리고 제 십자가를 지고 나를 따라야 한다."(마태 16,24)

이 말씀대로 살 때 순교적 삶입니다. 사람이 되는 구원의 길이자 생명의 길은 이 말씀 하나뿐입니다. 말씀을 통해 하느님께서 주시는 힘이 '자신을 버리고 제 십자가를 지고 주님을 따르게' 합니다. 그러니 제 십자가의 짐을 덜어달라 기도할 것이 아니라, 십자가의 짐을 질 수 있는 힘을 달라 기도해야 합니다. 바로 항구한 말씀 수행을 통해 이런 내적 힘을 선사 받습니다. 말씀은 사랑이요 은총이요 힘입니다. 말씀은 내 발에 등불, 내 앞길을 비추는 빛입니다. 말씀을 예찬하기로 하면 끝이 없습니다. 하느님을 진정 사랑하는 이는 말씀을 사랑하여 평생 '말씀의 수행자'로 삽니다. 아멘.

이수철 신부
성 베네딕도회 요셉 수도원

♡ **금주의 영명 축일자 – 축하합니다!**

9월 1일	**여호수아** : 윤남수 김경필	**아비가일** : 이해진	**9월 3일**	**그레고리오** : 한진수
9월 4일	**마리노** : 고영철	**로사리아** : 오향근		

교회상식 · 교리상식

준성사

예수 그리스도께서는 교회의 머리로서 영혼의 구원을 위해 성사를 베풀었을 뿐만 아니라 악마를 쫓고, 병자를 고치셨으며, 어린이에게 축복을 내리셨고, 빵과 물고기를 축복하셨고, 물고기의 수확을 풍성하게 하셨습니다. 예수님은 제자들을 파견할 때 이러한 능력을 그들에게 부여하셨습니다. 따라서 교회도 이러한 능력으로써 인류에게 유용한 물건과 사람을 축성하고 축복하여 악마의 유혹에서 보호합니다. 그러나 준성사는 성사와 같이 그리스도에 의해 제정된 것은 아니고, 교회가 설정한 것이기에 교황님은 새로운 준성사를 설정하거나, 기존의 것을 고치고 폐지할 수 있습니다.

준성사의 남용은 성사의 남용과 같이 독성죄에 해당하지는 않지만, 미신적으로 사용하거나, 축성된 성물을 판매할 때에는 교회의 형벌을 받게 됩니다. 성사는 본질적으로 변할 수 없는 선이지만, 준성사는 가변적이고 고칠 수 있습니다. 또 성사는 모든 이에게 필요한 것이지만 준성사는 반드시 영혼 구제에 필요한 것은 아닙니다. 성사가 영혼을 성스럽게 하고, 은총을 받는 그것 자체에 목적을 둔다면, 성사를 준비하는 과정이며, 성사의 은총을 보존시키는 데 도움이 됩니다. 교회가 내리는 준성사는 축성, 축복, 구마의 3가지로 구별이 됩니다.

축성은 전례가 집전되는 성당이나 제대, 우리의 삶의 터전인 집, 묘지, 노동과 여가생활에 필요한 차 등에 행하여지며, 축복은 사람에게 행해지게 되는데, 일반적으로 미사와 그 외 다른 전례 행사가 끝날 때의 축복을 말합니다. 예를 든다면 영성체하는 사람들에 대한 축복, 혼인의 축복, 해산 전후의 어머니를 위한 축복, 병자나 임종자를 위한 축복, 죽은 사람에 대한 축복 등이 있습니다.

일반적으로 사제가 물건 위에 십자가를 긋는 행위를 방사라고 합니다. 이를 통해서 물건이 세속물과는 구별되는 성물이 됩니다. 이러한 성물은 돈으로 평가할 수 없기 때문에, 돈을 주고 받으며 남의 손에 넘기지 않도록 해야 합니다. 그러나 빌린다거나 선물 형식으로 넘기면 다른 다시 방사를 받을 필요가 없습니다.

공지사항 · 공동체 소식

본당 설립 40주년 행사

1) 묵주 기도 40만단 봉헌
2) 성경 읽기
3) 특강
   ① 황창연 베네딕도 신부님 특강
   ② 개인, 부부, 자녀 관계 특강 및 상담
      (a) 우울증, 스트레스 해소법 및 상담
      (b) 부모, 자녀 관계 특강
         아동 심리학 박사 이미경(모니카)
         일시 : 9월 14일(주일) 11:30am
      (c) 부부 – 사랑의 언어
         ME 동북부 대표 부부
         일시 : 9월 21일(주일) 11:30am
4) 본당 40주년 기념 음악회
   일시 : 10월 12일(주일) 12:00pm
5) 성지순례 : 11월 17일(월)–11월 29일(토) 13일간 그리스, 이태리, 이스라엘
6) 사진전 : 옛날 사진을 갖고 계신 분들은 사진과 함께 행사 년도 및 내용을 적어서 사무실에 갖다 주시면 스캔 후 돌려 드리겠습니다.

♡ 청년 미사 안내
오늘(8월 31일) 청년 미사 없습니다.

♡ 성시간 : 9월 4일(목) 저녁 미사 후

♡ 한가위 합동 연미사
다음 주일(9월 7일) 7시, 10시 미사는 세상을 떠난 조상, 친지, 은인들을 위한 합동 연미사로 봉헌됩니다. 미사 예물은 제대 앞 바구니에 봉헌하시기 바랍니다.
차례 예식과 연도가 있습니다.

♡ 부모, 자녀 관계 특강
강사 : 아동 심리학 박사 이미경(모니카)
일시 : 9월 14일(주일) 11:30am

♡ 특강 : 부부 – 사랑의 언어
ME 동북부 대표 부부
일시 : 9월 21일(주일) 11:30am

♡ 성당 묘지 제대 설치 기금 모금
Holy Angels 묘지(Forest Hill Cemetery)에 제대 설치를 위한 기금을 모금합니다. 약정액은 오늘(8월 31일)까지 봉헌해 주시기 바랍니다. 여러분의 많은 협조와 도네이션을 부탁드립니다.
지난 주 도네이션 : 김애란 $300.–
김창호 $200.– 박종명 $200.–
변용천 $200.– 강경주 $200.–
약정금 $36,350.– 중에 $31,650.– 봉헌

♡ 묵주기도 봉헌 – 예비 신자들을 위하여
매 미사 전에 묵주기도는 예비 신자들을 위하여 봉헌합니다.

♡ 예비신자 봉헌
주위에 아직 하느님을 알지 못하는 분들에게 주님의 말씀과 사랑을 전하고 한교우당 1인 봉헌과 기도바랍니다. 9월 14일(주일)까지 성당 뒤 봉헌함에 봉헌 바랍니다.

♡ 푸름회 소식
9월 6일(토)부터 봉사 시작합니다
8:30am–12:00am

♡ 가톨릭 다이제스트 책자 홍보 : 9월 7일(주일)

♡ 청년 성서(창세기, 탈출기, 마르코) 모임 모집
대상 : 청년
문의 : 이경희(그레이스) 267–467–4267
Klee98@gmail.com

♡ 구역장 모임 : 9월 2일(화) 저녁 미사 후

♡ 감사합니다
변영호(바오로) 유가족께서 프로젝트와 스크린을 도네이션 하셨습니다.

♡ 식당 영수증 수익금
남산 $591.– 코리아 가든 $88.03

♡ 상품권 수익금 $415.–

♡ 특별헌금 – Black & Indian Mission
오는 9월 14일(주일) 미사 중에 Black & Indian Mission을 위한 특별헌금이 있습니다.

■ 우리들의 정성

주일헌금 $3,750.– **특별헌금** $1,224.–
감사헌금 $900.–
(이성한 $500.– 익명 300.– 이복연 $100.–)
교 무 금 $4,740.–

이동수(8)	이종원(7–8)	신양일(1–6)
김선욱(9)	박한구(8–9)	신양일(7–12)
이상희(9)	김병규(1–6)	박규원(8–12)
김영기(7)	정택중(1–8)	박병학(5–10)
채홍식(7–9)	김봉명(7–8)	이성한(1–12)
황제운(5–8)	김요안(7–8)	박종명(4–12)

미사 지향

		지향자	봉헌자	지향 내용
오전 7시	연	김보필(요나단)	김윤상, 박루시아	영원한 안식
		강대봉(마르코)		
		정연호(스테파노)	박영호	
			김선욱	
		변영호	전원철	
		박명춘	김선옥	
	생	유중현(마티아) 가정	첼튼햄 구역	영유간 건강 축복
		이지선(글라라)	대모	
오전 10시	연	변영호(바오로)	전직 회장단	영원한 안식
			강경주	
		김보필(요나단)	김도호	
			조원덕	
		임영운	임규옥	
		이재복(니콜라오)	이연복	
		정호영(요셉)	조인선	
		정상규		
		신택현(암브로시오), 이태경(글라라)	가족	
		김동호(프란치스코)	김토마, 권마리아	

		지향자	봉헌자	지향내용
오전 10시	연	정연호(스테파노)	유승구	영원한 안식
		이경자(엘리사벳)	김현, 이정옥	
		강광희(다두), 박복순(마리아)	강선희	
		서석규(다니엘), 서석기(말셀로)	서동원	
		오창운, 김화순, 오대근	오정심	
		안정남(수산나)	이순진	
		이취연(세라피나)	박율리안나	
		박정섭, 이정님, 김윤숙	김순덕	
		김수진, 김언년(마리아)		
		정옥희(마리아), 포니, 이취연(세라피나)		
		전봉선, 전창남, 박순옥		
		고흥수(안젤로), 이정수(안젤라)		
	생	허덕례(안나)	김현주	주님 은총, 빠른 쾌유
		이재수(아오스딩)	하동한	건강 회복
		정순자(엘리사벳)	김영란	
		경기태	박분종	
		김영숙(비비안나)	이동수	
		김규석(루카), 임성택(베드로)	심명자	건강, 축복

하느님께 바치는 교무금 납부는 가장 먼저, 제 달에, 기쁘게 봉헌합시다!

♡ **금주의 성경 읽기(8월 31일 – 9월 6일)**

날짜	성경	장	9월 2일(화)	예레	13-15	9월 5일(금)	예레	22-23
8월 31일(주일)	예레	7-9	9월 3일(수)		16-18	9월 6일(토)		24-27
9월 1일(월)		10-12	9월 4일(목)		19-21			

♡ **구역 별 40만단 묵주 기도 봉헌 집계(8월 24일)**

Godfrey	51,984단	Upper Dublin	14,272단	Warrington	23,969단
Olney	97,950단	Fort Washington	39,517단	Lansdale	52,726단
Cheltenham	106,084단	Blue Bell	41,564단	North Penn	21,219단
Jenkintown	37,182단	Center Square	21,462단	Allentown	5,540단
Cottman/Pennypack	26,917단	Norristown	22,605단	기타	33,406단
North East/Oxford	13,916단	Huntingdon Valley	24,356단	Total	635,089단

♡ **Sunday School Volunteer information Session**
일시 : 오늘(8월 31일) 2:00pm
장소 : 학교 건물 1층 주일학교 교사실
대상 : 주일학교에 관심있는 Current teacher College Student, Young Adults, Parents
문의 : Johnny Lee 267-688-7924

♡ **주일학교 개학** : 9월 14일(주일) 등록비 $50.- 등록 및 신청 : 미사 후

♡ **한글공부방 개학**
일시 : 9월 21일(주일), 등록비 : 일년 $100.- 등록 : 9월 7일(주일), 9월 14일(주일) 미사 후 성당 앞
한학기 점심 1명 $50.-, 2-3명 $100.- 4명 이상 $150.-

♡ **성물방 소식**
1)황창연 베네딕도 신부님 특강 CD 판매 "생명을 살리는 말씀", "죽음 껴안기" 2)청국장은 성물방에서 판매합니다.

♡ **애덕의 모후 꾸리아 월례 모임** : 9월 7일(주일) 8:00am 진실방

♡ **구역 모임**
Huntingdon Valley : 9월 7일(주일) 12:30pm Hong Kong King Buffet 215-704-7844
Ft. Washington : 9월 10일 (수) 7:30pm 구역장 댁 267-808-4499
Blue Bell : 9월 12일(금) 7:30pm 남산 610-390-8285
Cottman & Pennypack : 9월 14일(주일) 1:00pm Ft. Washington State Park 267-235-3403

정영자 치과
☎ (215)635-0570
335. W. Cheltenham Ave
Melrose Park, PA 19027

옷수선전문
저렴한가격
세탁공장, 드랍스토어,개인 일감도 받습니다.
방아가다 267-255-9052

평화건설
박 범 수 (요셉)
신축/증축/리모델링
267-210-7336
항상 평화가 가득 하시길 기도드립니다.

김홍길
회계 사무소
(215) 635-7536
1135 W. Cheltenham Ave.
Melrose Park, PA, 19027

김승원 카이로프랙틱 척추신경의료원
Ambler
(215)641-9808
Cheltenham
(215)276-1976

대우정육
◆ Fresh Meat ◆ Lunch Meat
◆ Deli Supply ◆ Frozen Seafood
(215)467-4591-4
3121 S. Lawrence St. Phila, PA 19148

윤패밀리 척추신경 한방병원
215-782-2001
8080 Old York Rd 209, Elkins Park

윤상원 치과
치아 이식 수술 및 보철
(610) 356-9424
8 St. Albans, Newtown Sq.

신승룩 통증병원 한방병원
610-353-7900
2002 Sproul Rd. Suite 204 Broomall, PA 19008

장우균 CPA 공인회계사
(215)635-6463
www.cpachang.com

그레이스 김 보험
오바마 케어
메디 케어
610-275-6321

김항규 CPA
공인회계사
610-275-6320
KimAssociatesCPAs.com

장례에 관한 모든것
김기호 예의원
KIM FUNERAL HOME
215.424.0404

Farmers 보험
자동차/주택/사업체/생명
김상돈 (215)635-5500
1001 W. Cheltenham Ave. #204
Elkins Park, PA 19027

남산(구 가야)
Korean, Japanese Restaurant
1002 Skippack Pike,
Blue Bell, PA, 19422
대표 홍성의 (Tel)215-654-8900

광고 게재하실 분은
사무실에 신청하시기 바랍니다.