필라델피아 한인천주교회

Holy Angels Parish of Archdiocese of Philadelphia
www.philaholyangels.org

7000 Old York Road, Philadelphia, PA 19126 • 사무실 (215) 927-1662 • FAX (215) 224-6615
주임신부 : 이효언(펠릭스) (felixlhu@yahoo.com) 보좌신부 : 박창엽(파비아노) (fabiano@hanmail.net)
연령회장 : 하동한(아오스딩) 267-616-8899

Mass		성사 · 면담	
Weekday	PM 8:00 (Tuesday · Thursday)	유 아 세 례	매월 첫째 주 토요일 오후 7:30
Saturday	PM 8:00	축성 (차량, 집)	항 시 가 능
Sunday	AM 7:00, 10:00(교중)	고 백 성 사	미사 시작 전 20분
	Sunday School 11:30am	혼 인 면 담	3개월 전 사무실로 신청
	PM 5:00 (Youth)	신 앙 상 담	항 시 가 능

오늘의 전례

입당 성가 : 283 순교자 찬가
제 1독서 : 지혜 3,1-9
화 답 송 : ◎ 눈물로 씨 뿌리던 사람들, 환호하며 거두리라.
제 2독서 : 로마 8,31ㄴ-39
복음환호송 : ⦿ 알렐루야.
○ 그리스도의 이름 때문에 모욕을 당하면 너희는 행복하리니, 하느님의 성령이 너희 위에 머물러 계시리라.

복 음 : 루카 9,23-26
봉헌성가 : 218 주여 당신 종이 여기
영성체송 : 주님이 말씀하신다. 누구든지 사람들 앞에서 나를 안다고 증언하면, 나도 하늘에 계신 내 아버지 앞에서 그를 안다고 증언하리라.
성체성가 : 165 주의 잔치
파견성가 : 284 무궁무진세에

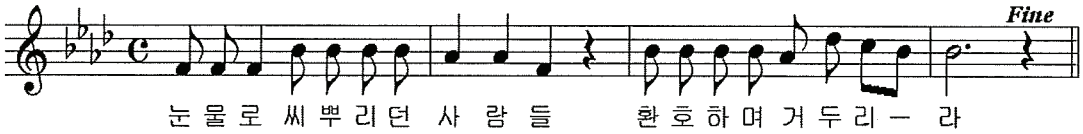

전례 봉사자

일 시	미사해설	제 1독서	제 2독서	복 사	성체 분배	다과봉사	헌금봉사
9월 20일(토요특전) 8시	김현직	김대홍	박남미	김영진 이대근 이효근 최진아 김현수	김홍길		
9월 21일(주일) 7시 10시 11시 30분	이인섭 홍현표	이재엽 이규선	신안나 권정희	염정관 이 규 성재용 이병헌 박준렬 고동후 이세진 오승민 이혜인 이라나 오채빈 이기남	강호신 나선호 한진수 김정용	Cheltenham	Jenkintown
9월 23일(화) 8시	이미숙	양미쉘		신승우 신정우 이한나 인 준			
9월 25일(목) 8시	이인섭	이춘섭		주성현 이재선 이재욱 홍유진			
9월 27일(토요특전) 8시	방남분	김성호	정명임	조영진 박인규 조봄이 김희서 박유민	차주삼		
9월 28일(주일) 10시	김도호			이 규 이태영 강주은 함대희 함재희	강남운 이규선 최천웅		Jenkintown

학부모 쿠폰 판매(10시 미사 후) **9월** : 8, 9학년 **10월** : 10, 11학년 **Van 봉사** 9월 21일 : 박범수 28일 : 김완수

생명의 말씀

시간 좀 내 주실 수 있으신지요?

우리는 지난 8월16일 시복된 124위 복자(福者) 탄생과 더불어 1984년 시성된 103위 성인을 모시고 있습니다.

신앙의 선조들 덕분에 자랑스럽고 행복한 신앙을 느끼고 있습니다. 감사할 따름입니다. 오늘 우리가 기억하는 성인들의 당시 신분계층을 보면 농민, 공인(工人), 역관(譯官), 군인(軍人), 관리, 무직(無職)의 여성, 성직자, 회장(會長) 등 다양합니다. 그 중에 역관으로 성직자 영입을 위해 힘쓰던 유진길의 아들이었던 유대철 베드로(1827~1839)는 한국 순교 성인 103위 중에서 가장 나이가 어린 소년(당시 13세)입니다. 박해가 일어나자 그의 마음속에는 순교에 대한 열망이 강하게 일어나 스스로 관가에 찾아 갔다고 합니다. 좀 더 긴 인생을 살 수도 있었는데 나머지 시간을 하느님께 맡겨버립니다.

우리가 잘 아는 김대건 신부님(1821~1846)도 20대 나이에 신부가 되어 1년 남짓 사제생활 후 순교의 길을 선택하셨습니다. 또 다른 모든 순교자분들께서도 결국 이 세상의 시간을 기꺼이 자신을 위해 남겨 두지 않고 내어 놓으셨습니다. 순교자들은 자신의 나머지 인생과 더 누릴 수 있는 자신의 '시간'을 하느님께 바쳤습니다. 그렇습니다! 삶의 시간을 봉헌하는 것이 순교의 한 모습일 수 있습니다.

현대를 살아가는 우리들은 '시간이 돈이다.'라고 할 정도로 시간에 아주 인색합니다. 누군가에게 시간 좀 내어달라고 하는 것은 조심스럽기 짝이 없는 요구가 되었습니다. 입에 붙어있는 말이 '바쁘다', '시간이 없다' 등입니다.

다른 이들에게 시간 없다는 말을 달고 살면서 바쁜 내 모습을 보며 내가 중요 인사가 된 착각조차 즐거워(?) 하기도 합니다. 자기만을 위한 시간 쓰기에 흠씬 빠져서 삽니다. 나의 하루 24시간은 어떻게 분배되는지 한번 살펴보시길 바랍니다. 분위기 좋은 음식점이 있다고 하면 기가 막히게 찾아갑니다. 멀어도 갑니다. 산 넘고 물 건너 요리조리 골목을 헤매서라도 찾아갑니다. 그러나 성당이 조금 외진 곳에 있고, 주차가 좀 힘들고, 걷는 시간이 걸린다면 너무 일찍 성당 가는 것을 포기합니다. 술 한 잔 하는 시간은 두세 시간이 가볍게 흘러도 아깝지 않고, 성경 공부를 생각하면 시간도 없고 허리도 아픈 것 같습니다. 내가 아쉬울 때는 누군가의 도움이 절대적으로 필요한데, 누군가 어려움을 말해올 때는 왜 그리 바쁠 것 같은 일들이 머릿속 가득히 떠오르는지 모르겠습니다. 결론은 '다음에 뵙죠….' 하고 도망치듯 사리지는 것입니다. 하느님과 이웃에게 내어줄 수 없는 '시간에 대한 인색함'은 우리 삶을 서로 삭막하게 만들었습니다.

타인을 위해, 하느님을 위해, 시간을 조금씩 더 내어놓도록 합시다. 우리도 순교자의 후예답게 '시간 순교'를 합시다. 그래서 우리 서로 삭막하지 않은 세상을 만들어 봅시다.

강귀석 신부
명일동성당 주임

교회상식 · 교리상식

기독교와 천주교

기독교라는 말은 그리스도교의 한자어 표현입니다. 우리는 보통 개신교를 일컫는 말로 '기독교'라는 표현을 하지만 실제로는 구교인 가톨릭교회와 가톨릭에서 분리된 그리스 정교회, 그리고 성공회를 포함하는 프로테스탄트 즉, 개신교 모두를 포함한 그리스도교를 기독교라고 합니다. 즉 그리스도교를 믿고 따르는 종교는 모두 기독교인 셈입니다.

천주교는 1050년에 동로마 교회와 서로마 교회가 완전히 분리되기 전까지 가톨릭이라는 명칭을 사용했으나 두 교회가 완전히 분리한 후에는 동로마 교회는 그리스 정교회 또는 동방교회라고 부르며, 서로마 교회에 속하는 지금의 우리 천주교는 로만 가톨릭 또는 서방교회라고 구별해서 부르게 되었습니다.

동방교회도 두 부류로 갈라지는데 가톨릭과 완전히 분리된 교회를 그리스(희랍) 정교회라고 하고 비교적 가톨릭에 충실한 교회를 동방교회 또는 동방 귀일교회라고 합니다.

개신교라고 하는 프로테스탄트는 16세기에 루터와 칼빈의 종교개혁운동으로 인해 떨어져 나갔으며 이후 개신교는 여러 교파로 분열이 일어나게 됩니다.

영국 국교회인 성공회는 헌법상 영국 국왕을 수장으로 하고 실상은 주교가 관활하는 교구의 독립성이 인정되며 대표 주교인 켄터베리 대주교 관구 관할하에 있거나 관계를 맺고 있는 비교적 가톨릭적 색채가 강한 프로테스탄트입니다.

따라서 개신교만을 기독교라고 표현해서는 안되며, 가톨릭과 프로테스탄즈, 천주교와 개신교 또는 성당과 예배당이라는 표현으로 구분해야 합니다.

♡ 야외 미사 및 운동회

일시 : 9월 28일(주일) 오전 10시 장소 : Ft. Washington State Park, Flourtown Pavilion (이날 오전 7시 미사는 없겠습니다)

운동회 구역팀

백팀 : Cheltenham, Jenkintown, Huntingdon Valley, Warrington
황팀 : Cottman & Pennypack, Ft. Washington, Blue Bell, Norristown
홍팀 : Godfrey & Logan, Upper Dublin, Center Square, Allentown
청팀 : Olney, North East, Lansdale, North Penn, 기타 구역

행사 일정

10:00–11:00 : 야외 미사
11:00–11:20 : 행사 진행 요원, 구역장 모임
11:00–12:20 : 각 구역별 점심 식사
12:20–12:30 : 준비 운동
12:30–14:30 : 운동회
14:30–15:00 : 시상 및 청소

야외 미사 장소 약도 및 안내

309 North로 가다가 Flourtown(73) Exit 으로 나오시어 73 West로 가다가 Betlehem Pike를 만나면 왼쪽으로 Turn 하여 가시다가 W. Mill Rd로 Right Turn하여 들어오시면 공원이 있습니다

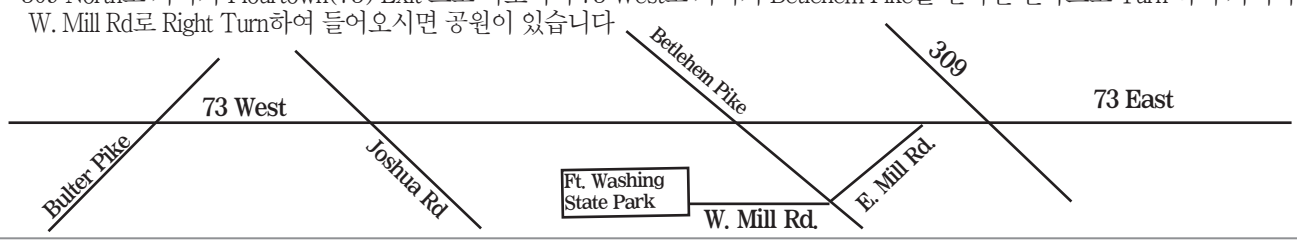

공지사항 · 공동체 소식

본당 설립 40주년 행사

1) 묵주 기도 40만단 봉헌
2) 성경 읽기
3) 특강
   ① 황창연 베네딕도 신부님 특강
   ② 개인, 부부, 자녀 관계 특강 및 상담
      (a) 우울증, 스트레스 해소법 및 상담
      (b) 부모, 자녀 관계 특강
         아동 심리학 박사 이미경(모니카)
4) 본당 40주년 기념 음악회
   일시 : 10월 12일(주일) 12:00pm
5) 성지순례 : 11월 17일(월)–11월 29일(토)
   13일간 그리스, 이태리, 이스라엘
6) 사진전 : 옛날 사진을 갖고 계신 분들은 사진과 함께 행사 년도 및 내용을 적어서 사무실에 갖다 주시면 스캔 후 돌려 드리겠습니다.

♡ **묵주기도 봉헌 – 예비 신자들을 위하여**
매 미사 전에 묵주기도는 예비 신자들을 위하여 봉헌합니다.
예비신자 : 김종명 남정희 남희재 문석호 문지희 박성은 박성진 박혜은 손용기 윤대혁 윤무섭 윤세영 윤신애 윤원진 윤화석 이수미 이양구 이 영 이혜연 최수종

♡ **예비신자 입교 환영식** : 10월 19일(주일)

♡ **연령을 위한 미사** : 9월 25일(목) 저녁 8시

♡ **레지오 단원을 위한 미사**
일시 : 9월 30일(화) 저녁 8시

♡ **청년 미사 안내**
9월 28일(주일)부터 10월 19일(주일)까지 청년미사 없습니다.

♡ **베드로회, 안나회, 모든 어르신 노인 복지 강의**
일시 : 10월 5일(주일) 11:30am 점심 제공

♡ **법륜 스님 희망 세상 만들기 즉문 즉설 강연**
일시 : 10월 13일(월) 7:00pm
Book 사인회 : 특강 전, 후

♡ **한글공부방 개학** : 오늘(9월 21일)
등록비 : 일년 $100.– 한학기 점심 1명 $50.–
2–3명 $100.– 4명 이상 $150.–

♡ **성경 공부 주간**
올림피아 성당 유원봉(아우구스티노) 신부님을 모시고 성경 특강을 실시합니다.
1) 기초 성서 강좌 : 10월 4일((토) 8:00pm
10월 5일(주일) 12:00pm
대상 : 전신자 누구나
10월 4일 토요 특전미사 : 저녁 7시 30분
2) 요한 복음 특강
일시 : 10월 1일(수), 3일(금), 6일(월), 8일(수) 8:00pm
대상 : 기존의 성경 공부를 하셨던 분들
신청 마감 : 오늘(9월 21일), 사무실

♡ **푸름회 도네이션** 최현종 $100.–

♡ **영수증 수익금** H–Mart $450.21

♡ **아씨 영수증 모으기 마감일 안내**
아씨 식품점 영수증 7월–9월 영수증 마감일은 10월 5일(주일)입니다

♡ **지난 주 성당 묘지 제대 설치 기금 모금**
송중근 $500.– 김영기 $500.–
약정금 $36,750.– 중에 $35,750.– 봉헌

♡ **2015 달력 광고 신청 접수**
신청 마감 : 10월 5일(주일), 신청비 $250.–

♡ **천상의 모후 Pr. 간부 임명**
단장 : 권필옥 부단장 : 황옥순

♡ **특별헌금–가톨릭 자선 사업 기금 모금**
오늘(9월 21일) 미사 중

■ **우리들의 정성**

주일헌금 $3,871.– **특별헌금** $1,259.–
감사헌금 가톨릭 다이제스트 $100.–, 임성진 $100.–
교 무 금 $5,330.–

왕 건(9)	우창명(9)	신유승(7–12)
이정언(9)	박권희(9)	김태수(9–10)
박경선(9)	홍현표(9)	류낙진(9–11)
이창성(9)	권영민(9)	정 균(7–10)
김태숙(9)	김상돈(9)	박희순(9–10)
정동근(7)	서종천(8)	박준업(9–10)
양미란(9)	정귀자(9)	강선희(9–10)
방무성(9)	변영호(8–9)	전동균(9–12)
안기호(9)	김창재(7–8)	강대식(9–10)
이복연(9)	강남운(8–9)	백태순(9–10)
허향연(9)	이동화(7–9)	송운낙(9–10)
이연복(9)	임성진(2–4)	서성원(9–10)
이달성(9)		

미사 지향

특전	연	지향자	봉헌자	지향 내용
		정연호(스테파노)	설금호	영원한 안식
오전 7시	연	김보필(요나단)	김윤상, 박루시아	영원한 안식
		강대봉(마르코)		
		변영호	강대식	
		정연호(스테파노)	오준석	
	생	김수영	최미카엘라	평화, 축복
		강정진 가정		
		이경숙(로사)	비비안나	생일 축하
		이종원(안토니오)	방아가다	빠른 쾌유
		최정희(미카엘라)	재속프란치스코회	영명축일, 축복
오전 10시	연	변영호(바오로)	전직 회장단	영원한 안식
			김창용	
		김보필(요나단)	김도호	
		이재복(니콜라오)	누나	
		김동호(프란치스코)	김토마, 권마리아	
		안정남(수산나)	유승구	
		이경자(엘리사벳)	김현, 이정옥	
		정연호(스테파노)	김승원	
		김임현, 김원희	김토마, 권마리아	
		최정순(아네스)	재속프란치스코회	
		김부관	최재호	
		박강수(바오로)	이복연	
		허순이	최재연	

		지향자	봉헌자	지향내용
오전 10시	연	강광희(다두), 박복순(마리아)	한찬희	영원한 안식
		김현문(요한), 정찬희(아네스)	김태숙	
		신윤봉, 신윤대, 신윤수	신조세핀	
		김갑규(안나)	정귀자	
		전순임	김희자	
		곽인준, 곽영준	곽문준	
	생	이효언(펠릭스)신부님	바다의 별 Pr.	주님축복, 쾌유
		양경숙(미쉘)		
		박용일(다태오) 신부님	김영실	
		박분종(미카엘라)	일치의 모후 Pr.	축 영명축일
		한상례(마리미카엘라)	재속프란치스코회	
		경기태	박분종	건강 회복
		김영숙(비비안나)	정귀자	
		이재수(아오스딩)	서영찬	
		성영아(라파엘라)	김애란	
		이종원(안토니오)	김명숙	
		서춘자(율리아나)	평화의 모후 Pr,	영육간 건강 축복
		복사단	복사자모회	
		아프리카 말라위 후원회원들	박순완	
		도대건(안드레아)	이철규	영육간 축복
		도하상(바오로)	하글라라	주님 축복, 자비, 평화
		임경옥(그라시아), 허향연(소화데레사)		

하느님께 바치는 교무금 납부는 가장 먼저, 제 달에, 기쁘게 봉헌합시다!

♡ 금주의 영명 축일자 – 축하합니다!

9월 21일	**요나** : 서소영 **마태오** : 민진수 이응곤 이지현 서동민 김영기	**9월 22일**	**토마스빌라노바** : 김완수
9월 26일	**유스티나** : 박춘희 길서진 권유진 이옥자 김명자 **니고니오** : 서진규 **다미아노** : 박세준		

♡ 금주의 성경 읽기(9월 21일 – 9월 27일)

날짜	성경	장	9월 23일(화)	에제	21-23	9월 26일(금)	에제	31-33
9월 21일(주일)	에제	16-17	9월 24일(수)		24-27	9월 27일(토)		34-37
9월 22일(월)		18-20	9월 25일(목)		28-30			

♡ 구역 별 40만단 묵주 기도 봉헌 집계(9월 14일)

Godfrey	59,691단	Upper Dublin	15,095단	Warrington	25,794단
Olney	113,751단	Fort Washington	44,504단	Lansdale	57,050단
Cheltenham	129,237단	Blue Bell	45,507단	North Penn	22,861단
Jenkintown	40,713단	Center Square	22,607단	Allentown	5,645단
Cottman/Pennypack	29,422단	Norristown	22,865단	기타	36,425단
North East/Oxford	15,687단	Huntingdon Valley	29,331단	Total	716,603단

♡성가대 : 본당 설립 40주년 기념 특별 음악회 일시 : 10월 12일(주일) 12:00pm
본당 성가대는 본당설립 40주년을 기념하여 주님의 은혜를 찬미하고 성모님의 전구에 감사하는 특별음악회를 봉헌합니다.
그레고리안 미사곡, 외국 성가, 한국 성가 및 가곡 등 아름다운 애창곡들이 화려한 피아노 4중주와 어울어져 연주될 음악회에 신자분들의 많은 참석을 부탁드리며 주위에 많은 분들과 함께 하셔서 뜻깊은 40주년의 기쁨을 나누시기를 바랍니다.

♡ 성 음악 연주 및 성녀 데레사를 기념하는 기도미사
토요 미사 성가대(Constantia)에서는 깔멜 수녀원에서 매년 주최하는 성녀 데레사를 기념하는 연례 3일 기도미사 9월29(월)–10월 1일 (수) 기간 중 9월 29일(월)에 성음악 연주와 미사 전례 봉사를 합니다.
일시 : 9월29일(월) 7:10pm 성음악연주 7:30pm 장엄미사, 장소 : 깔멜수녀원 (Carmelite Monastery) 1400 W. 66th Av, Philadelphia, PA

♡ 무료 유방암 검진 안내 : 10월 15일(수) 3:00–7:00pm 장소 : Mary T. Sachs Breast Center AMH–Schilling Campus Northwood Bldg. 2729 Blair Mill Rd. Willow Grove 문의 : 강 줄리안나 610–529–5685 대상 : 40세 이상의 의료 보험이 없는 여성
무료 자궁암 검진 안내(PAP Screening) : 10월 22일(수) 3:00pm–7:00pm, 장소 : 500 York Rd. Suite 108 Jenkintown, 문의 : 강 줄리안나

♡ 성물방 소식 차동엽 신부님 "절망을 이기는 희망" CD 판매

♡ 구역 모임
Godfrey : 9월 21일(주일) 12:30pm 서라벌 김영훈 267–475–4792

정영자 치과
☎ (215)635-0570
335. W. Cheltenham Ave
Melrose Park, PA 19027

옷수선전문
저렴한가격
세탁공장, 드랍스토어,개인 일감도 받습니다.
방아가다 267-255-9052

평화건설
박 범 수 (요셉)
신축/증축/리모델링
267-210-7336
항상 평화가 가득 하시길 기도드립니다.

김홍길
회계 사무소
(215) 635-7536
1135 W. Cheltenham Ave.
Melrose Park, PA, 19027

김승원 카이로프랙틱 척추신경의료원
Ambler
(215)641-9808
Cheltenham
(215)276-1976

대우정육
◆ Fresh Meat ◆ Lunch Meat
◆ Deli Supply ◆ Frozen Seafood
(215)467-4591-4
3121 S. Lawrence St. Phila, PA 19148

윤패밀리 척추신경 한방병원
215-782-2001
8080 Old York Rd 209, Elkins Park

윤상원 치과
치아 이식 수술 및 보철
(610) 356-9424
8 St. Albans, Newtown Sq.

신승룩 통증병원 한방병원
610-353-7900
2002 Sproul Rd. Suite 204 Broomall, PA 19008

장우균 CPA 공인회계사
(215)635-6463
www.cpachang.com

그레이스 김 보험
오바마 케어
메디 케어
610–275–6321

김항규 CPA
공인회계사
610-275-6320
KimAssociatesCPAs.com

장례에 관한 모든것
김기호 예의원
KIM FUNERAL HOME
215.424.0404

Farmers 보험
자동차/주택/사업체/생명
김상돈 (215)635-5500
1001 W. Cheltenham Ave. #204
Elkins Park, PA 19027

남산(구 가야)
Korean, Japanese Restaurant
1002 Skippack Pike,
Blue Bell, PA, 19422
대표 홍성의 (Tel)215-654-8900

빅센트릭 가전제품
창고판매 => 시간, $$ 최대 절감
(김치)냉장고, 세탁기, 오븐, – –
무료배달, 판매세 없음, 무이자 할부
443.250.8094/sales@BigCentric.com
151 Edgemoor Rd, Wilmington, DE