필라델피아 한인천주교회

Holy Angels Parish of Archdiocese of Philadelphia
www.philaholyangels.org

7000 Old York Road, Philadelphia, PA 19126 • 사무실 (215) 927-1662 • FAX (215) 224-6615
주임신부 : 이효언(펠릭스) (felixlhu@yahoo.com) 보좌신부 : 박창엽(파비아노) (fabiano@hanmail.net)
연령회장 : 하동한(아오스딩) 267-616-8899

Mass		성사 · 면담	
Weekday	PM 8:00 (Tuesday · Thursday)	유 아 세 례	매월 첫째 주 토요일 오후 7:30
Saturday	PM 8:00	축성 (차량, 집)	항 시 가 능
Sunday	AM 7:00, 10:00(교중)	고 백 성 사	미사 시작 전 20분
	Sunday School 11:30am	혼 인 면 담	3개월 전 사무실로 신청
	PM 5:00 (Youth)	신 앙 상 담	항 시 가 능

오늘의 전례

입당 성가 : 73 만민의 왕 그리스도
제 1독서 : 에제 34,11-12.15-17
화 답 송 : ◎ 주님은 나의 목자, 아쉬울 것 없어라.
제 2독서 : 1코린 15,20-26.28
복음환호송 : ⦿ 알렐루야.
○ 주님의 이름으로 오시는 분, 찬미받으소서!
다가오는 우리 조상 다윗의 나라는 복되어라!

복 음 : 마태 25,31-46
봉헌성가 : 217 정성어린 우리 제물
213 제단에 예물을 드리려 할 때
영성체송 : 주님이 영원한 임금으로 앉으셨네.
주님이 당신 백성에게 강복하여 평화를 주시리라.
성체성가 : 166 생명의 양식 168 오묘하온 성체
파견성가 : 75 주 그리스도 우리 왕

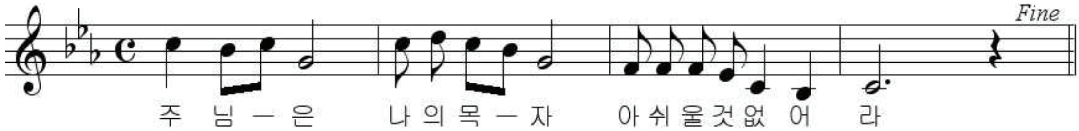

전례 봉사자

일 시	미사해설	제 1독서	제 2독서	복 사	성체 분배	다과봉사	헌금봉사
11월 22일(토요특전) 8시	이인섭	김용식		이 규 이혜인 이라나 이기남 김현수	이규선		
11월 23일(주일) 7시 10시 11시 30분	변용천 홍현표	신미숙 길효영	한형숙 백순미	이태영 변윤수 염정관 조영진 박인규 조봄이 최민서 김영진 오승민 이한나 오채빈 최진아	장현기 강남운 이규선 나선호	Ft. Washington	Ft. Washington
11월 25일(화) 8시	권혁석	양미쉘		이태영 이재선 이재욱 정승현 인 준			
11월 27일(목) 10시	김항규	오만철	박경미	성재용 강주은 신승우 신정우			
11월 29일(토요특전) 8시	이미숙	김대홍	박남미	박인규 이혜인 이라나 박유민 이기남	나선호		
11월 30일(주일) 7시 10시 11시 30분	이인섭 방남분	신미숙 김대홍	한형숙 박남미	성재용 이 규 염정관 강주은 김영진 신승우 신정우 김명준 오승민 고동후 오채빈 김희서	김홍길 한진수 최천웅 김석현	Ft. Washington	Ft. Washington

학부모 쿠폰 판매(10시 미사 후) **11월** : 12, K학년 **12월** : 1, 2학년 **Van 봉사** 11월 23일 : 김완수 30일 : 김완수

구역별 동절기 야간 방범 Lansdale : 11월 25일(화)
Blue Bell : 12월 9일(화), 11일(목), 13일(토), 16일(화)
사목회 : 12월 24일(수), 31일(수)
North Penn : 11월 29일(토), 12월 2일(화), 4일(목), 6일(토)
Center Square : 12월 18일(목), 20일(토), 23일(화), 27일(토)

본당 설립 40주년

생명의 말씀

권력과 사랑

지난 8월, 교황님 방한 때 아시아 청년들과의 만남에서 한국의 한 젊은이가 교황님께 이런 질문을 했습니다.

"현 한국사회는 재물과 돈이 최고의 가치로 인정받는 극심한 자본주의 사회인데, 이런 상황에 우리 젊은이는 어떻게 살아야 할까요?"

교황님은 이렇게 대답했습니다. "물질로 일궈낸 행복은 영원하지 않고 오래가지 못합니다. 재물이 아닌 인간을 중심으로, 사랑을 기반으로 한 행복만이 영원할 것입니다."

예전 같았으면 '또 사랑 얘기? 좀 막연하고 식상하지 않나?'라는 생각을 했겠지만, 왠지 그날의 '사랑의 얘기'는 여느 때와 다르게 제 마음에 와닿았습니다.

심리 전문가들은 말합니다. 정상적인 삶을 위해서는 유아기 때부터의 충분한 '사랑 체험'이 꼭 필요하다고 말합니다. 그런데 주변에는 충분한 사랑을 받지 못한 '사랑의 결핍자'가 의외로 많습니다. 그리고 이런 이들이 결핍된 사랑을 대신 채워줄 보충물로 찾는 것이 주로 '권력'입니다. 그 결핍을 메우기 위해 스스로를 타인과 비교우위에 세워놓고 스스로를 다그치면서, 되도록 권력의 크기를 최대한 부풀리려고 별 짓을 다합니다. 그에 비해 어떤 이들은 권력의 덧없음을 보여주려는 듯, 권력 없이도 행복해하면서 주도적인 삶을 사는 사람만이 누릴 수 있는 자유와 행복을 맘껏 누리기도 합니다.

권력 없이도 행복해 하는 사람, 그들은 '서로 사랑하는 사람들'이 아닐까 합니다. 사랑하는 사람들은 상대방 결핍을 서로 채워줍니다. 서로 비교할 필요도 없고, 나를 위해 상대를 희생시킬 필요도 없고, 간단히 말해 '권력' 자체가 필요 없는 것입니다.

그리스도 왕 대축일, 과거 독재정권 시절 권력자들의 횡포를 경험했던 탓인지, 저희 세대는 일종의 '외상 후 스트레스 장애'처럼, 전제주의 냄새를 풍기는 이 '왕'이라는 표현에 대해서는 거부감 같은 게 있습니다. 지금이 왕권국가도 아니고, '민'(民)이 '주인'(主)이 되는 민주국가에서, 그것도 우리 삶의 모델인 예수님께 전제주의 냄새가 풍기는 '그리스도 왕'이라는 표현은 좀 그렇지 않으냐는 편견입니다. 그러나 이런 편견과 트라우마도 사랑으로 극복될 수 있으리라 여겨집니다. '권력과 사랑', 즉 '권력의 왕'이 아니라 권력 자체가 필요 없는 '사랑의 왕'이라는 것이지요.

오래전 책이긴 합니다만, 신영복 선생의 글에 나오는 이야기입니다. '이순신 장군의 진짜 모습은 광화문 네거리에서 그 무거운 청동 구리 옷을 입고 오가는 자동차를 내려다 보면서 인왕산 청와대 수문장 노릇이나 하는 그런 모습이 진짜 충무공의 모습이 아니라, 저 남해 한산섬 바닷가에서 바닷바람에 머리를 날리며 왜군과 싸울 전략을 짜느라 고민하던, 백의종군하던 모습이 진짜 충무공의 모습이다.'라는 것입니다. 마찬가지로 우리 예수님의 진짜 모습은 성전 안에 모셔진 성상이나 그 위에 금박으로 치장되고 금관을 쓴 화려한 왕의 모습 이면에 숨겨진 갈릴래아 호숫가나 혹은 먼지 나는 들판을 헤매고 다니며 가난한 민초들을 찾던 '사랑과 연민의 왕'의 모습일 것입니다.

이명찬 신부
오금동 성요셉성당 주임

교회상식 · 교리상식

그리스도교 신자란 누구일까?

그리스도교 신자란 예수님을 믿고, 예수님과 함께 살아갈 것을 다짐한 사람이다. 좀 더 정확히 말하면, '예수님이 하느님의 아드님이시고 사람들을 구원해 주는 분이시라고 믿는 사람', '세례를 받은 사람', 예수님이 어떤 분이신지 자신이 살아가면서 직접 보여주는 사람', '주일마다 미사에 참례하는 사람', '성사 생활을 하는 사람(예수님은 특히 일곱 성사를 통해 당신의 구원 은총을 우리에게 주심으로써 우리를 구원하신다. 신자들은 세례, 견진, 성체, 고해, 혼인, 병자, 성품성사를 통해 은총을 받는다)'을 가르킨다.

우리나라 교우는 대부분 성인이 되어 세례를 받지만, 어렸을때 부모님 손에 이끌려 세례를 받는 사람도 있다. 이런 경우를 '유아세례'라고 한다. 우리는 세례를 통해 교회에 속하는 한 사람이 되는 동시에, 우리가 예수 그리스도와 함께 살아가는 신자란 것을 누구나 알게 된다. 그러므로 세례는 신자로 살아간다는 것을 보여 주는 첫 예식이다. 이처럼 모든 신앙인이 거쳐야 할 중요한 예식으로는 세례 성사, 견진 성사, 성체성사가 있다. 우리나라에서는 세례 받은 신자가 만 12세 이상이 되면 성숙한 신앙생활로 이끄는 견진 성사를 받는다.

♡ 금주의 영명 축일자 – 축하합니다!

11월 23일	**클레멘스** : 조현, 전동곤, 김명호
11월 28일	**케롤린** : 정승현 **케서린** : 양미란

공지사항 · 공동체 소식

본당 설립 40주년 행사

1) 묵주 기도 40만단 봉헌
2) 성경 읽기
3) 특강
4) 본당 40주년 기념 음악회
5) 성지순례

♡ **2015 세계 가정대회 개최:필라델피아 컨벤션센타**
일시 : 2015년 9월 22일(화)–27일(주일)
대주제 : Love Is Our Mission, The Family Fully Alive
(사랑은 우리의 사명, 온전히 살아있는 가정)
11월 주제 : Created For Joy

♡ **성탄 판공성사**
대림시기동안 보는 고백성사는 모두 판공성사로 인정합니다. 매 미사 전 판공성사를 보실 수 있습니다 판공성사표는 구역별로 배부하며 기타 구역은 사무실에서 받아가시기 바랍니다. 새로 오신 분들은 사무실에서 교적을 등록하시고 성사표를 받아가시기 바랍니다.

♡ **대림 특강**
일시 : 12월 14일(주일) 10시 교중 미사 중
델라웨어 본당 김태근 베드로 신부님

♡ **묵주기도 봉헌 – 예비 신자들을 위하여**
매 미사 전에 묵주기도는 예비 신자들을 위하여 봉헌합니다.

♡ **레지오단원을 위한 미사** 11월 25일(화)저녁 8시

♡ **Thanksgiving Day 미사**
일시 : 11월 27일(목) 오전 10시
이날 저녁 미사는 없습니다.

♡ **겨울 맞이 성당 대청소 실시**
일시 : 오늘(11월 23일) 10시 미사 후
구역별 청소 구역은 게시판 참조

♡ **청년 미사 안내**
오늘(11월 23일) 청년미사가 없겠습니다.

♡ **헌화회 대림환 판매**
일시 : 11월 29일(토) 미사 후,
30일(주일) 오전 7시, 10시 미사 후
가격 : $20.–

♡ **성시간** : 12월 4일(목) 저녁 미사 후

♡ **안나회 연말 모임**
일시 : 11월 30일(주일) 12시, 지하 친교실

♡ **11월 25일 – 11월 29일까지 사무실 오픈 시간**
11월 25일(화) 6:30pm –8:00pm
11월 28일(금) 10:00am– 12:00am
11월 29일(토) 6:30pm – 9:00pm

♡ **바다의 별 Pr. 간부 임명**
회계 : 박순숙(마리아)

♡ **상품권 수익금** $460.–

■ **우리들의 정성**

주일헌금 $3,885.– **특별 헌금** $1,281.–
감사헌금 장영아 $200.– 익명 $200.–
교 무 금 $4,020, –

김용상(11)	안병록(7–12)	이원자(11–12)
방무성(11)	서의수(9–10)	원영재(11–12)
나선호(11)	김광배(11–3)	김기성(11–12)
김영기(10)	권혁석(7–10)	송원규(11–12)
이동수(11)	현윤식(9–10)	전동곤(11–12)
김태숙(11)	윤인구(11–12)	김성호(11–12)
이행복(11)	김상돈(11–12)	김종국(11–12)
권영민(11)	김승만(10–11)	박범수(10–12)
이영석(12)	김재성(10–11)	홍길자(11–12)
방남분(11)	이경화(11–12)	정인선(11–12)
J S Family(11)		

미사 지향

		지향자	봉헌자	지향 내용
오전 7시	연	서금례	박영남	영원한 안식
		김보필(요나단)	김윤상, 박루시아	
		변영호 (바오로)	강대식	
		강대봉(마르코)		
		한경희(세실리아)	최데레사	
		이봉녀(수산나)	Ko Family	
		민인식, 이순기	민병수	
		임순학, 전판님, 박인식	임양분	
오전 10시	연	김보필(요나단)	조원덕	
		이재수(아오스딩)	정인혜	
		강광희(다두), 박복순(마리아)	강호신	
		서석규(다니엘), 서석기(말셀로)	서동원	
		이윤구(루카) ,정옥분(수산나)	이연복	
		이재복(니콜라오)		
		김안토니오, 홍완유, 한요한, 손마리나	김승만	
		박순옥, 전창님, 전봉석	김순덕	
		박정섭, 이정님		
		전옥선(도로테아)	이원자	
		김순분	박율리안나	
		이일화(야고버)	이경화	
		나선희(베로니카)	나선호	
		안정남(수산나)	인성한	
		송좌익(바오로), 장길성(벨라도)	가족	
		홍연순(헬레나), 김단순(마리아)		
		박우식	박병학	

		지향자	봉헌자	지향 내용
오전 10시	연	김동호(프란치스코)	김토마, 권마리아	영원한 안식
		이경자(엘리사벳)	김현, 이정옥	
		정연호(스테파노)	친구들	
		김말술(그레고리오)	김종순	
		변영호(바오로)	이화영	
		전순임	김희자	
		곽인준, 곽영준	곽문준	
		최영철(바오로)	최마리아	
		배영희(데레사)	평화의 모후Pr.	
		전형종(베드로)	한희우	
		불쌍한 연옥 영혼	겸손한자의 모후 Pr,	
		오창운, 김화순, 오대근	오정심	
		김성만	김애란	
		김복순(율리아)		
	생	허덕례(안나)	천사들의 모후 Pr.	좋은 회복
		도하상(바오로)	평화의 모후 Pr.	영육간 건강
		이종원(안토니오)	김봉명	
		정정주(말티나)	김완수	건강 회복
		정승철(스테파노)	이원자	가정 축복
		윤영주(아가다)	조수점	건강
		서현재(안토니오)	나연숙	축복
		성지순례단	허성희	영적 축복
		신안나	바다의 별 Pr.	건강 쾌유, 축복
		박경선(율리아나)	심명자	영육간 건강, 축복
		Ft Washington 구역원	구역장	건강, 가정축복
		이승준(요한)	이춘섭	생일 축하

하느님께 바치는 교무금 납부는 가장 먼저, 제 달에, 기쁘게 봉헌합시다!

♡ 금주의 성경 읽기(11월 23일 – 11월 29일)

날짜	성경	장	11월 25일(화)	사도	1-3	11월 28일(금)	사도	10-12
11월 23일(주일)	요한	16-18	11월 26일(수)		4-6	11월 29일(토)		13-15
11월 24일(월)		19-21	11월 27일(목)		7-9			

♡ 구역 별 40만단 묵주 기도 봉헌 집계(11월 16일)

Godfrey	70,882단	Upper Dublin	18,342단	Warrington	30,689단
Olney	155,956단	Fort Washington	57,675단	Lansdale	68,547단
Cheltenham	198,166단	Blue Bell	56,020단	North Penn	23,736단
Jenkintown	48,598단	Center Square	24,922단	Allentown	5,815단
Cottman/Pennypack	36,477단	Norristown	28,610단	기타	45,289단
North East/Oxford	20,169단	Huntingdon Valley	34,276단	Total	924,169단

♡ 교중 미사 반주자 구함
10시 교중 미사 반주자를 구합니다. 문의 : 성가대장 윤남수 215-276-8000

♡ 2015년 매일 미사 책 구독 신청 안내 구독료 $50.-(성주간 포함) 신청 및 신청 마감 : 사무실, 오늘(11월 23일)

♡오바마 건강 보험 설명회 일시 : 11월 30일(주일) 10시 미사 후, 사랑방 문의 : 펜아시안 노인 복지원 215-572-1234(한국어 도우미)

♡RYC 고등학생 2차 피정
일시 : 11/28-30 (Fri:5pm-Sun:4pm) 장소 : 돈보스코 피정센타(marian Shrine) 대상 : 고등학교 학생 (선착순 15명)

♡2014 레지오 마리에 연차 총 친목회
일시 : 12월 7일(주일) 11:30pm- 3:00pm 장소 : 성당 지하 친교실 참가대상 : 행동 단원, 예비 단원

♡ 구역 모임

Cottman & Pennypack : 11월 23일(주일) 5:30pm	조원덕 형제 댁	267-265-9422
Warrington : 11월 30일(주일) 12:30pm	용화루	로즈마리 267-574-6136
North East/Oxford : 12월 5일(금) 7:00pm	고석종 형제 댁	267-391-6418
North Penn : 12월 5일(금) 8:00pm	남산 식당	215-609-0295

정영자 치과
☎ (215)635-0570
335. W. Cheltenham Ave
Melrose Park, PA 19027

옷수선전문
저렴한가격
세탁공장, 드랍스토어,개인 일감도 받습니다.
방아가다 267-255-9052

평화건설
박 범 수 (요셉)
신축/증축/리모델링
267-210-7336
항상 평화가 가득 하시길 기도드립니다.

김홍길
회계사무소
(215) 635-7536

김승원 카이로프랙틱 척추신경의료원
Ambler
(215)641-9808
Cheltenham
(215)276-1976

대우정육
◆ Fresh Meat ◆ Lunch Meat
◆ Deli Supply ◆ Frozen Seafood
(215)467-4591-4
3121 S. Lawrence St. Phila, PA 19148

윤패밀리 척추신경 한방병원
215-782-2001
8080 Old York Rd 209, Elkins Park

윤상원 치과
치아 이식 수술 및 보철
(610) 356-9424
8 St. Albans, Newtown Sq.

신승룩 통증병원 한방병원
610-353-7900
2002 Sproul Rd. Suite 204 Broomall, PA 19008

장우균 CPA 공인회계사
(215)635-6463
www.cpachang.com

그레이스 김 보험
오바마 케어
메디 케어
610-275-6321

김항규 CPA
공인회계사
610-275-6320
KimAssociatesCPAs.com

장례에 관한 모든것
김기호 예의원
KIM FUNERAL HOME
215.424.0404

Farmers 보험
자동차/주택/사업체/생명
김상돈 (215)635-5500
1001 W. Cheltenham Ave. #204
Elkins Park, PA 19027

남산(구 가야)
Korean, Japanese Restaurant
1002 Skippack Pike,
Blue Bell, PA, 19422
대표 홍성의 (Tel)215-654-8900

빅센트릭 가전제품
창고판매 => 시간, $$ 최대 절감
(김치)냉장고, 세탁기, 오븐, - -
무료배달, 판매세 없음, 무이자 할부
443.250.8094/sales@BigCentric.com
151 Edgemoor Rd, Wilmington, DE