필라델피아 한인천주교회

Holy Angels Parish of Archdiocese of Philadelphia
www.philaholyangels.org

7000 Old York Road, Philadelphia, PA 19126 • 사무실 (215) 927-1662 • FAX (215) 224-6615
주임신부 : 이효언(펠릭스) (felixlhu@yahoo.com) • 보좌 신부 : 이중헌(요셉) (joonghun78@hanmail.net)
연령회장 : 하동한(아오스딩) 267-616-8899

Mass		성사 · 면담	
Weekday	PM 8:00 (Tuesday · Thursday)	유 아 세 례	매월 첫째 주 토요일 오후 7:30
Saturday	PM 8:00	축성 (차량, 집)	항 시 가 능
Sunday	AM 7:00, 10:00(교중)	고 백 성 사	미사 시작 전 20분
	Sunday School 11:30am	혼 인 면 담	3개월 전 사무실로 신청
	PM 5:00 (Youth)	신 앙 상 담	항 시 가 능

오늘의 전례

입당 성가 : 123 십자가 지고 가시는
제 1독서 : 이사 50,4-7
화 답 송 : 하느님, 저의 하느님, 어찌하여 저를 버리셨나이까?
제 2독서 : 필리 2,6-11
복음환호송 : ◎ 그리스도님, 찬미와 영광 받으소서
○ 그리스도는 우리를 위하여 죽음에 이르기까지,
십자가 죽음에 이르기까지 순종하셨네.
하느님은 그분을 드높이 올리시고,
모든 이름 위에 뛰어난 이름을 주셨네.
수난 복음 : 마르 14,1-15,47〈또는 15,1-39〉

봉헌 성가 : 10 주를 찬미해
216 십자가에 제헌되신
신앙의신비 : 신앙의 신비여, 주님께서 오실때까지
이 빵을 먹고 이 잔을 마실 적 마다
주님의 죽음을 전하나이다.
영성체송 : 아버지, 이 잔이 비켜 갈 수 없는 것이라서
제가 마셔야 한다면, 아버지의 뜻이 이루어지게 하소서
성체성가 : 170 자애로운 예수
171 오 거룩한 생명의 샘
파견성가 : 124 은혜로운 회개의 때

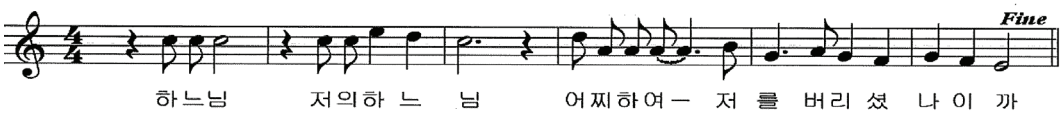

전례 봉사자

일 시	미사해설	제 1독서	제 2독서	복 사	성체 분배	다과봉사	헌금봉사
3월 28일(토요특전) 8시	권혁석	김성호	정명임	이태영 이대근 이효근 오지원 오정원	강호신		
3월 29일(주일) 7시 10시	이인섭 김도호	신미숙	한형숙	주성현 강주은 성재용 조영진 함대희 조봄이 함재희	김석현 김정용 차주삼 김근회	Jenkintown	Cheltenham
3월 31일(화) 8시	김향규	배성호		이병헌 이한나 이세진 김재경 이수정			
4월 2일(성목요일) 8시	김도호	김성호	정명임	성재용 염정관 김명준 주성현 조영진 이태영 신승우			
4월 3일(성금요일) 8시	권혁석	김원태	박금숙	이병헌 이 규 변윤수 박준렬			
4월 4일(부활성야) 8시	변용천	김용식 이철규	이현숙 김정애	성재용 염정관 김명준 이병헌 이 규 주성현 이태영			
4월 5일 (예수부활대축일) 7시 10시	김항규 김현직	이철규 김근회	김정애 김미해	조영진 함대희 성재용 염정관 김명준 강주은 신승우 신정우 이재선	전체 봉사자		Cheltenham

학부모 쿠폰 판매(10시 미사 후) **3월** : 7,8학년 **4월** : 9, 10학년 **Van 봉사** 3월 29일 : 김석현 4월 5일 : 이인섭 12일 : 김완수 19일 : 박범수

생명의 말씀

예수님의 십자가의 삶을 따르며

2001년 10월 14일 일요일 아침, 미국의 한 수사(修士)가 87세로 세상을 떠났습니다. 그는 한국전쟁 당시 흥남철수에서 수많은 피란민의 목숨을 구했던 메러디스 빅토리호의 레너드 라루 선장이었습니다. 라루 선장은 1954년 미국의 성 베네딕도 수도원에 들어가 마리너스란 수도명으로 평생을 살았습니다. 1950년 12월 흥남에서는 중공군의 개입으로 국군과 연합군은 많은 희생자를 내고 철수 중이었습니다. 이때 라루 선장은 선원들에게 "눈에 보이는 모든 사람을 한 명도 빠짐없이 구출하라"고 명령했습니다. 메러디스 빅토리호는 본래 승무원 50명 정도 태울 수 있는 화물선이 었습니다. 그는 자신의 배에 1만 4000여 명의 피란민을 태워 포화와 기뢰를 뚫고 죽음을 각오한 항해를 했습니다. 결국 그들은 무사히 거제도에 도착했고 한 명의 사상자도 없었으며, 오히려 5명의 아기가 새로 태어났습니다. 마리너스 수사는 "저는 가끔 그 작은 배에 태운 많은 사람 가운데 어떻게 한 사람도 잃지 않았을까? 분명히 그날 황량하고 차가운 한국의 바다 위에서 하느님께서 제 배의 키를 잡고 계셨다고 믿습니다."라고 회고했다고 합니다. 한 사람의 죽음을 각오한 결단이 얼마나 많은 목숨을 구할 수 있는지 보여주는 대목입니다.

오늘 복음에서 예수님은 수난을 앞두고 공포와 번민에 휩싸여 괴로워하십니다. 하느님께 죽음의 잔을 거두어 달라고 기도하시지만, 당신의 죽음을 피하려 하지는 않으셨습니다. 당신의 죽음을 통하여 많은 이가 구원을 얻게 될 것이기 때문입니다. 예수님의 죽음은 우리에게 과연 어떤 의미를 갖습니까? 우리 신앙인은 예수님의 죽음으로 이제 죽음은 죽음이 아니요, 새로운 삶에 대한 희망의 시작임을 신앙으로 고백합니다. 우리 삶의 갖가지 부정과 부조리, 고통과 모순, 실패 등으로 희망이 전혀 없는 것 같이 느껴질 때도 있습니다. 그런데 예수님의 희생적인 죽음은 그 깊은 절망 속에서 우리에게 다시 영원한 생명의 희망과 믿음을 갖게 해 주셨습니다.

우리는 과연 주님께서 보여주신 생명과 죽음의 삶에 어떻게 동참할 수 있을까요?

우리가 자신에 대한 집착과 욕심에서 벗어나려고 노력할 때, 자신을 내세우고 앞세우기보다는 하느님의 뜻을 먼저 찾을 때, 끊임없이 아집이나 이기주의에서 벗어나려고 노력을 할 때 우리는 주님의 죽음에 동참하는 것이 됩니다.

그럴 때 비로소 나 자신이 세상과 죄와 욕심에 대해 죽는 삶이 되는 것입니다. 세속적인 눈으로 볼 때 손해 보고 바보 같은 삶처럼 보일 수도 있습니다. 그럼에도 불구하고 우리는 주님이 먼저 가신 죽음의 길을 충실히 가야 합니다. 왜냐하면 자신을 포기하는 그 희생, 그리고 자신의 십자가를 짊어지고 골고타로 올라가는 그 고난에서 부활의 참된 승리는 주어지기 때문입니다.

허영엽 신부 | 서울대교구 홍보국장

교회상식 · 교리상식

나도 성인이 될 수 있을까?

죽을 때까지 신앙을 굳건히 지킨 순교자들만 거룩한 사람, 즉 성인이 되는 것은 아니다. 평생 동안 모범적으로 살았던 사람이나 하느님과 아주 가깝게 살았던 사람도 성인이다. 즉 성인은 하느님이 거룩하신 것처럼 거룩하게 살았던 사람을 가리킨다. 거룩하게 산다는 것는 무엇일까?

무엇보다도 '거룩하신 하느님의 뜻을 따라 사는 것'을 의미할 것이다. 모든 성인은 살아가면서 실수한 적도 있었지만, 죽는 순간까지 하느님의 뜻을 따라 행동하였다고 한다. 우리도 그렇게 살아야 한다. 우리 역시 우리를 부르신 하느님의 완전하심(사랑)을 닮아야하고, 우리가 하느님을 닮은 그분의 자녀라는 것을 누구든 알아볼 수 있어야 하기 때문이다.

성경에서는 하느님을 믿는 교우들을 모두 성인, 즉 '성도;라고 부른다. 신앙인은 모두 하느님의 자녀이므로 '거룩한 하느님의 사람들'이라는 뜻이다. 이처럼 성인은 누구나 될 수 있지만, 성인으로 인정받아 공식적으로 시성이 되려면 절차를 밟아야 한다.

신자들이 존경하고 기념하는 성인은 오랫동안 여러 검증 과정을 거쳐 결정된다. 예를 들면 죽은 다음 그 사람의 신앙심과 기적을 확인할 수 있도록 여러 증인들과 역사 자료가 있어야 한다. 그다음에 교황청에서 파견된 성직자들이 하나하나 살핀 다음, 마지막으로 교황이 성인식을 올리고 기념일을 정하여 전 세계 교회에 선포한다.

잘 알려진 성인들로는 '성모 마리아'(8월 15일), '소화데레사 성녀'(10월 1일), '아우구스티노 성인'(8월 28일), '그레고리오 성인'(9월 3일), '니콜라오 성인'(12월 6일) 또는 '성 김대건 안드레아 사제와 성 정하상 바오로와 동료 순교자들'(9월 20일)등이 있다. 예수님의 열두 제자(예수님을 배신한 유다 이스카리옷은 빠지고, 후에 마티아가 사도로 선출됨)모두 성인이다. 한편 교회가 다 확인되지 못한 성인들도 많기 때문에 '모든 성인 대축일(11월 1일)때 함께 기념하기도 한다.

예수님의 산상 설교에 이런 말씀이 있다. "행복하여라, 마음이 가난한 사람들, 하늘나라가 그들의 것이다..... 행복하여라, 평화를 이루는 사람들, 그들은 하느님의 자녀라 불릴 것이다."(마태 5,3-9) 이 말씀이 성인들의 삶에 딱 어울린다. 이 세상에 살면서도 하느님의 자녀처럼 살아가는 사람이 성인이라는 것이다.

우리가 하느님 곁에 사는 것이 무엇보다도 행복하고 값진 일이라면, 거룩하게 살아야 한다는 것을 잊지 말아야 한다. 비록 유명한 성인들처럼 시성식을 거행해 모든 교회가 다 알게 되는 거창한 성인은 아닐지라도 세례 성사로 하느님의 자녀가 되어, 자주 미사에 참례하고 성체를 영하며, 그외에도 교회에서 베풀어 주는 성사들에 적극 참여하여 하느님의 자녀답게 산다면 우리도 성인이 될 수 있는 것이다.

우리도 언젠가 죽음을 맞이해 하느님 곁으로 갈 것이다. 11월 2일 위령의 날에 우리는 이 세상을 떠난 모든 이들을 기억하면서 우리의 죽음도 떠올린다. 과연 우리는 어떻게 살아야 할까?

공지사항 · 공동체 소식

♡ 2015 세계 가정대회 개최:필라델피아 컨벤션센타
일시 : 2015년 9월 22일(화)–27일(주일)
대주제 : Love Is Our Mission: The Family Fully Alive
(사랑은 우리의 사명, 온전히 살아있는 가정)
3월 주제 : Creating the future

♡ 성주간 일정
주님 만찬 성목요일 미사(4월 2일) 8:00pm
구역별 수난감실 성체조배 – 나눔의 집
주님 수난 성금요일 예식(4월 3일)
십자가의길 : 7:30pm,
주님 수난 예식 : 8:00pm
준비물 : 팔레스타인 성지를 위한 특별헌금
부활 성야 미사(4월 4일) 8:00pm
준비물 : 헌금, 초 (초판매 : 마르따회)
예수 부활 대축일 미사(4월 5일) 7:00am
10:00am (세례식 : 교중 미사 중)
대축일 미사 후 : 전신자 점심 나누기

♡ 헌화회 소식
예수 부활 대축일에 새 영세자 축하 꽃다발 판매합니다.

♡ 부활 맞이 성당 대청소
일시 : 오늘(3월 29일) 10시 미사 후

♡ 청년 미사 안내
오늘(3월 29일) 청년 미사 없습니다.

♡ 주일학교 미사 안내
오늘(3월 29일)과 다음 주일(4월 5일) 주일 학교 미사 없습니다

♡ 부활 판공 성사표 구역 별 배부
부활 판공성사표는 각 구역별로 배부합니다. 사순 시기 동안 보는 고백성사는 모두 부활 판공성사로 인정합니다.

♡ 레지오 단원을 위한 미사
일시: 3월 31일(화) 저녁 8시

♡ 애덕의 모후 꾸리아 월례 모임
일시 : 4월 12일(주일) 12:40pm, 사랑방

♡ 부활 제대 꽃봉헌
부활 제대 꽃 봉헌하실 신자분이나 각 구역, 단체들은 사무실에 봉헌 바랍니다.
지난 주 제대 꽃봉헌
서순희 $200.– 사목회 $100.–
Blue Bell $100.– 황철 $100.–
Godfrey $100.– Cheltenham $100.–
Olney $50.– 청년회 $50.–

♡ 성경 읽기표 제출하신 분께 알려드립니다
성경 읽기표 제출하신 분들은 선물을 사무실에서 받아가세요

♡ 2014년 Tax 보고용 영수증 발급 : 사무실

♡ 사순 절제 헌금
오늘(3월 29일) 미사 중에 사순 절제 헌금이 있습니다

■ 우리들의 정성

주일헌금 $3,760.– **특별헌금** $1,233.–
감사헌금 박소현 $100.– **교 무 금** $4,260.–

황 철(3)	강선희(3–4)	이민섭(1–6)
정귀자(3)	한찬희(3–4)	박년배(3–4)
왕 건(3)	신양원(2–3)	김규석(1–4)
이재업(3)	김수동(3–4)	이달성(4–5)
이다이(3)	김윤성(1–3)	강진섭(1–3)
이종진(3)	오만철(1–3)	김영철(1–3)
안재상(3)	권오성(1–4)	허삼욱(4–6)
신영민(2)	나선호(2–3)	서의수(3–4)
강경주(4)	정인선(3–4)	이인섭(2–3)
이진기(3)	김관철(1–3)	이준서(3–4)

미사 지향

		지향자	봉헌자	지향 내용
특전	연	임화(요한)	이달성	영원한 안식
	생	함월성(수산나)		주님 은총
오전 7시	연	이연협, 정마리아	이순진	영원한 안식
		이숙재(아네스)	홍정환	
		김기형(요셉)	변화영	
	생	서용원(야고버)	박종선	쾌유
		서용원(야고버), 양은석(스테파노)	전원철	건강 회복
		허일(이시도로), 김춘선(프란체스카), 허길 가정, 허진미(엘리사벳), 김일택, 허향심, 김은성 가정, 김동현, 허일수, 김학순(카타리나), 허재(스테파노), 허은선(안나)		믿음, 소망, 사랑
		성기병(비오) 가족	신안젤라	주님 은총, 축복
		고재원(파비오) 가정	박달웅	
		박달웅(바오로) 가정		
오전 10시	연	김동호(프란치스코)	김현, 이정옥	영원한 안식
		이숙재(아네스)	송미경	
		김보필(요나단)	김도호	
		이재수(아오스딩)	정인혜	
		안갑순(모니카)	이혜경	
			황옥순, 이요한	
		이윤구(루카), 정옥분(수산나)	이연복	
		김운태(베드로), 안정숙(마리아), 방복래(알로시오), 유정열(아가다)	김영훈	
		김용국(어거스틴), 하광옥(데레사)	첼튼햄 구역	

		지향자	봉헌자	지향 내용
오전 10시	연	김복실	유은지	영원한 안식
		전형소(바오로), 전형종(베드로)	한희우	
		김상겸(돈보스꼬)	김순겸	
		최익주, 박필기	최재호	
		정점순(마리아)	이데레사	
		정연호(스테파노)	어퍼더블린구역	
		유경선(마리아)	박병건	
		이재복(니콜라오)	이달성	
	생	도하상(바오로)	허소화데레사	주님 축복, 자비
		양은석(스테파노), 성기찬(데레사)	심명자	건강 회복
		서용원(야고버)	김길수	
		김명준(안드레아), 주성현(크리스토퍼), 이한나(클라라), 박준렬(비오), 허경(다니엘)	김향숙	축복, 건강
		지우성, 박춘길(데시데리오스)	강선희	생일 축하
		심왕보(요한) 가정	오만철	축복, 건강, 평화
		오만철(요한) 가정		평화, 건강, 축복
		박옥순(베로니카)	최데레사	빠른 쾌유
		김회숙(리디아)	나연숙	축복
		권정희(헬렌)	서순희	영육간 건강
		구세주 어머니 Pr.	오미자	

하느님께 바치는 교무금 납부는 가장 먼저, 제 달에, 기쁘게 봉헌합시다!

♡ 금주의 영명 축일자 – 축하합니다!

3월 30일	**케니** : 남상욱	**4월 3일**	**이레나** : 한이나 김경옥 **리처드** : 윤리처드
4월 4일	**이시도로** : 허일		

♡ 구역 모임

Upper Dublin : 3월 29일(주일) 5:00pm	고려한 형제 댁	215-542-6885
Norristown : 4월 12일(주일) 5:00pm	이연복 자매 댁	610-584-0307
Ft. Washington : 4월 15일(주일) 7:30pm	김종계 형제 댁	267-575-5356

♡어버이 성서 탈출기반 모집

대상 : 어버이성서 창세기를 공부하신 분
문의 : 김정애 율리아나 610-203-3258

♡ 수난감실 성체조배 순서

10:00pm-11:00pm : North Penn
11:00pm-12:00am : Olney
12:00am-01:00am : Upper Dublin
01:00am-02:00am : Warrington, Norristown
02:00am-03:00am : Blue Bell
03:00am-04:00am : Center Square
04:00am-05:00am : Cheltenham
05:00am-06:00am : Cottman & Pennypack
06:00am-07:00am : Ft. Washington
07:00am-08:00am : Godfrey
08:00am-09:00am : Huntingdon Valley
09:00am-10:00am : Jenkintown
10:00am-11:00am : Lansdale
11:00am-12:00pm : North East & Oxford

♡ 영수증 모으기 안내

한아름 1월 영수증 유효 날짜 : 3월 31일(화)
아씨 12월 – 3월 영수증 유효 날짜 : 4월 12일(주일)
식당 영수증은 성당 입구 수집함에 넣어주세요

♡ 부활 맞이 성당 대청소 해당구역

① 사제관 층계, 성당 층계, 2층 사랑방 : 사목회, 청년회 1
② 성당 2층 복도 및 2층 각 교실 : Godfrey & Logan, Olney
③ 학교 건물 내부 : North Penn
④ 나눔의 집 내부 및 주변 : Jenkintown, 청년회 2
⑤ 지하 친교홀, 부엌, 화장실(남.여) : Cottman & Pennypack Upper Dublin
⑥ 나눔의 집 주변과 Old York Rd, 성모상 주변 : North East / Oxford
⑦ 성당 내부 계단(앞면, 뒷면) : (지하-3층) Ft. Washington, Cheltenham
⑧ 사제관 주변, Old York Rd. : Blue Bell
⑨ 학교주변, 차고 성당 옆 Parking Lot : Center Square, Norristown
⑩ Main Parking Lot : Huntingdon Valley, Warrington
⑪ Parking Lot Fence 및 Broad St. 화단 : Lansdale
⑫ 뒷정리 : 사목회

정영자 치과
☎ (215)635-0570
335. W. Cheltenham Ave
Melrose Park, PA 19027

옷수선전문
저렴한 가격
세탁공장, 드랍스토어, 개인 일감도 받습니다.
방아가다 267-255-9052

평화건설
박 범 수 (요셉)
신축/증축/리모델링
267-210-7336
항상 평화가 가득 하시길 기도드립니다.

김홍길
회계사무소
(215) 635-7536

김승원 카이로프랙틱 척추신경의료원
Ambler
(215)641-9808
Cheltenham
(215)276-1976

대우정육
◆ Fresh Meat ◆ Lunch Meat
◆ Deli Supply ◆ Frozen Seafood
(215)467-4591-4
3121 S. Lawrence St. Phila, PA 19148

패밀리상경추 전문
척추신경병원, 한방병원
원장: 윤진모, D.C., L.Ac.
상경추 척추신경 전문의, 한의사
(215) 782-2001

윤상원 치과
치아 이식 수술 및 보철
(610) 356-9424
8 St. Albans, Newtown Sq.

필라 한인 상조회
십시일반, 상부상조하는 마음으로
장례비용을 준비하세요
Tel:267-241-3421

장우균 CPA 공인회계사
(215)635-6463
www.cpachang.com

그레이스 김 보험
오바마 케어
메디 케어
610-275-6321

아리수
Korean, Chinese Restaurant
1002 Skippack Pike,
Blue Bell, PA, 19422
(Tel)215-654-8900

장례에 관한 모든것
김기호 예의원
KIM FUNERAL HOME
215.424.0404

Farmers 보험
자동차/주택/사업체/생명
김상돈 (215)635-5500

공인회계사(CPA)
박희중, 고현우
마재진 E.A.
(215) 782-2121

빅센트릭 가전제품
창고판매 => 시간, $$ 최대 절감
(김치)냉장고, 세탁기, 오븐, – –
무료배달, 판매세 없음, 무이자 할부
443.250.8094/sales@BigCentric.com
151 Edgemoor Rd, Wilmington, DE