필라델피아 한인천주교회

Holy Angels Parish of Archdiocese of Philadelphia
www.philaholyangels.org

7000 Old York Road, Philadelphia, PA 19126 • 사무실 (215) 927-1662 • FAX (215) 224-6615
주임 신부 : 정대웅(요한보스코) • 보좌 신부 : 이중헌(요셉) (joonghun78@hanmail.net)
연령회장 : 하동한(아오스딩) 267-616-8899

Mass		성사 · 면담	
Weekday	PM 8:00 (Tuesday · Thursday)	유 아 세 례	매월 첫째 주 토요일 오후 7:00
Saturday	PM 8:00	축성 (차량, 집)	항 시 가 능
Sunday	AM 7:00, 10:00(교중)	고 백 성 사	미사 시작 전 20분
	Sunday School 11:30am	혼 인 면 담	3개월 전 사무실로 신청
	PM 5:00 (Youth)	신 앙 상 담	항 시 가 능

오늘의 전례

입당 성가 : 116 주 예수 바라보라
제 1독서 : 탈출기 17,3-7
화 답 송 : 오늘 주님 목소리에 귀를 기울여라.
너희 마음을 무디게 하지 마라.
제 2독서 : 사도 바오로의 로마서 5,1-2.5-8
복음환호송 : ⦿ 그리스도님, 찬미와 영광 받으소서.
◎ 주님, 당신은 참으로 세상의 구원자이시니,
저에게 영원히 목마르지 않을 생명의 물을 주소서.

복 음 : 요한 4,5-42〈또는 4,5-15.19ㄴ-26.39ㄱ.40-42〉
봉헌성가 : 332 봉헌
영성체송 : 주님이 말씀하신다. 내가 주는 물을 마시면,
네 안에서 영원한 생명의 샘이 솟아나리라.
성체성가 : 499 만찬의 신비 175 이보다 더 큰 은혜와
파견성가 : 123 십자가 지고 가시는

사순시기 신앙의 신비
신앙의 신비여 주님께서 오실 때까지, 이 빵을 먹고 이 잔을 마실 적마다 주님의 죽음을 전하나이다.

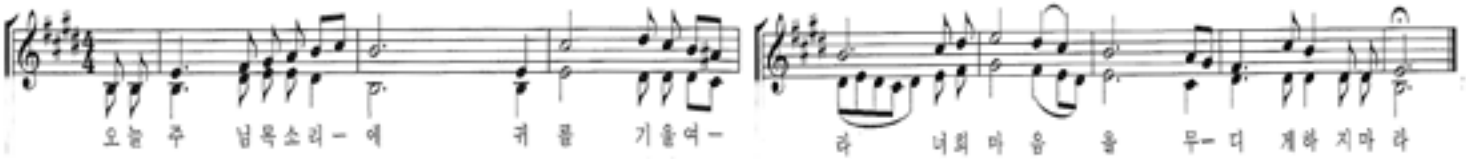

전례 봉사자

일 시	미사해설	제 1독서	제 2독서	복 사	성체 분배	헌금봉사	다과 봉사
3월 18일(특전) 8시	김현직	김대홍	김향숙	박준렬 김현수 인 준 김지수	나선호		
3월 19일(주일) 7시 10시 11시 30분	이인섭 방남분	박범수	이강순	강주은 김희서 이태영 오채빈 공수환 이재풍 고동재 신승우 이세진 이기남 이수정	김석현 차주삼 김홍길 강남운	Norristown	구역분과
3월 21일(화) 8시	김도호	박경미		고동후 홍유진 홍민기 고동재			
3월 23일(목) 8시	권혁석	고재원		김영진 함재희 인 준 전아린			
3월 25일(토) 8시	방남분	김성호	정명임	공재원 오정원 오지원 공수환	김홍길		
3월 26일(주일) 7시 10시 11시 30분	김현직 변용천	김용식	한형숙	함재희 박유민 변윤수 이재욱 이재풍 전아린 강주은 고동후 고동재 임고이	차주삼 김근회 한진수 김석현	Norristown	Norristown
학부모 쿠폰 판매(10시 미사 후) 3월 : 4, 5학년 **Van 봉사** 3월 19일 : 박범수 26일 : 박병학							

생명의 말씀

하느님, 당신 백성의 고통을 헤아리시는 자비로운 아버지

우리 주위를 조금만 주의 깊게 둘러보면, 빈곤과 갖가지 어려움에 힘들어하는 이웃들을 쉽게 볼 수 있습니다. 지금 이 글을 읽으시는 분들 가운데도 그런 어려움에 처한 분들이 분명 계시겠지요. 이렇게 고통받는 이웃들에게 우리는 어떻게 복음을 선포해야 할까요. 오늘의 제1독서는 이집트를 탈출한 이스라엘 백성이 하느님께 반항하는 모습을 보여주고 있습니다. 목마름에 시달리던 그들은, 하느님의 대리자인 모세에게 거칠게 항의합니다. "어쩌자고 우리를 이집트에서 데리고 올라왔소? 우리와 우리 자식들과 가축들을 목말라 죽게 하려고 그랬소?"(탈출 17,3) 이 부분을 읽으며 많은 분들이 이 백성의 연약한 믿음에 혀를 차실 지도 모르겠습니다. 이집트에서 그들을 해방시켜 데리고 나오실 때 하느님께서 모세를 통해 보여주신 갖가지 신묘한 이적들, 저 너른 홍해를 둘로 갈라 백성들을 건너게 하신 그 장관을 벌써 잊었단 말입니까? 그 놀라운 기적들을 기억한다면, 광야에서의 어려움 정도는 씩씩하게 이겨내 주어야 하는 것 아닌가요? 글쎄요, 제3자인 우리로서는 그렇게 말할 수도 있겠죠. 하지만 우리 자신이 이들의 처지에 놓이게 된다면, 그때에도 이 백성의 울부짖음을 단순한 불경의 소치로 쉽게 단죄할 수 있을까요? 내가 당장 목이 말라죽겠는데, 배고픔에 지친 내 아들과 딸이 시름시름 죽어가고 있는데, 그럴 때라도 평정심을 유지하며 하느님의 위대하심을 찬양할 사람이 우리 가운데 과연 몇이나 되겠습니까. 이런 인간의 본질적인 연약함을 아시기에, 한편으로는 당신 백성이 광야의 고통스러운 체험을 통해 영적으로 성숙하고 회심하기를 바라시는 하느님이지만, 그분은 울부짖는 이들의 탄원을 모른 체 않으시고 모세를 시켜 바위에서 생명의 물이 쏟아져 나오게 하십니다. 우리 또한 우리의 복음 선포가 공염불이 되지 않기 위해 서는 이웃들의 고통의 현실을 보다 세심하게 살펴야 할 것 입니다. 굶주리고 목말라하는 이들에 대한 실질적인 도움은 외면하면서, 그저 입으로만 아름답고 경건한 말들을 쏟아낸다 한들, 우리의 말뿐인 복음 선포가 과연 고통받는 이웃들을 하느님께로 가까이 이끌 수 있을까요. 故 이태석 신부님은 남수단 톤즈에서의 교육 사업과 관련해 다음과 같이 말씀하십니다. "예수님이라면 이곳에 학교를 먼저 지으셨을까, 성당을 먼저 지으셨을까. 아무리 생각해도 학교를 먼저 지었을 것 같다." 상당히 파격적으로까지 들리는 이 말씀은 사실 성경의 가르침에 매우 충실한 말씀이기도 합니다. "어떤 형제나 자매가 헐벗고 그날 먹을 양식조차 없는데, 여러분 가운데 누가 그들의 몸에 필요한 것은 주지 않으면서, '평안히 가서 몸을 따뜻이 녹이고 배불리 먹으시오.' 하고 말한다면 무슨 소용이 있겠습니까?"(야고 2,15-16) 목마름에 울부짖는 당신 백성의 고통을 헤아리시고 바위에서 터져 나오는 물로 달래주셨던 하느님 아버지의 자비로움을 우리 또한 본받고 실천해야 할 것입니다.

최규하 다니엘 신부
가톨릭대학교 성신교정 교수

교회상식 · 교리상식

바르게 읽는 성서의 이름

- 마태오 복음<서>, 창세<기>, 집회<서>, 시편, 사도행<전>, 요한묵시록
상,하<권>, 고린토<1서, 2서>(첫째편지, 둘째 편지)

사도신경이란 ?

- 예비신자들을 위한 신앙의 길잡이이고 지침서
- 주일미사때마다 사도신경을 바침으로서 신앙을 고백하고 신앙을 새롭게 다짐.
- 사도신경은 12가지 신앙을 고백
- 사도신경은 삼위일체적인 구조에 따라 세 부분으로 구성
하느님께 대한 신앙고백
예수그리스도께서는 참 하느님이시며 동시에 참 사람이심을 선포하는 신앙고백
하느님께서 인간의 역사에 현존하심으로써 이루어지는 구원사에 대한 신앙고백

성찬전례의 미사구조는 ?

- 성체와 성혈이 될 예물을 봉헌
포도주 - 예수님의 신성, 물 - 예수님의 인성을 상징
- 예물기도 : 제대에 준비된 제물위에 축복이 내리도록 드리는 기도
- 감사송 : 예수님께서 죽으시고 부활하심을 기다리면서 성부께 감사를 드리는 기도
전례시기와 축일에 따라 달라짐
- 성체와 성혈을 높이 들어 올려 신자들에게 보여줌 : 거양성체
이유 : 거룩한 성변화를 십자가에 매달리신 예수님의 희생에 감사드린다는 의미
- 주님의 구원을 필요로 하는 모든 이들을 위해 기도

미사중 성체 쪼개기와 성체조각을 성혈에 넣는 의미 ?

- 성체 쪼개기는 예수님의 죽음을 의미, 성체조각을 성혈에 넣는 것은 예수님의 부활을 상징

공지사항 · 공동체 소식

♡ 이중헌 요셉 신부님 영명축일 축하식
일시 : 오늘(3월 19일) 7시, 10시 미사 후
전신자 국수 잔치
* 개인적인 물적 선물은 받지않습니다

♡ 십자가의 길
사순절 동안 매 주 목요일 7:30pm

♡ 레지오 단원을 위한 미사
일시 : 3월 28일(화)저녁 8시

♡ 연령을 위한 미사
일시 : 3월 30일(목) 저녁 8시

♡ 부활 판공 공동 참회 예절
일시 : 3월 28일(화) 30일(목) 저녁 미사 중

♡ 부활 제대 꽃봉헌
Cottman & Pennypack $50.-
Ft. Washington $100.- Lansdale $200.-
Center Square $100.- 박권희 $100.-
North East & Oxford $50.-

♡ 사순 특강
일시 : 4월 4일(화), 6일(목) 미사 후
주제 : 교회의 가르침으로 다져지는 신앙
강사 : 김태근 베드로 신부님
준비물 : 간추린 가톨릭 교회 교리서
(당일 현장판매)

♡ 특별헌금 – 가톨릭 자선 사업을 위하여
일시 : 3월 26(주일) 미사 중

■ 우리들의 정성
주일헌금 $3,599.- **특별헌금** $1,239.-
감사헌금 $350.-(박영남 $300.-강지수 $50.-)
교무금 $5,535.-

정귀자(3)	김명호(3)	서병세(1-3)
왕 건(3)	이월순(1-6)	송운낙(3-4)
강신정(3)	김도호(1-3)	허 일(1-3)
신영민(3)	이형숙(3-4)	이제완(3-4)
이인자(3)	이선자(3-4)	정인선(3-4)
안기호(3)	최신일(1-3)	박은수(3-4)
이창성(3)	강지수(2-3)	김 현(3-4)
이복연(3)	박경선(1-3)	서성원(1-3)
서종선(3)	신유철(1-3)	홍영우(1-3)
최농자(3)	박범수(1-2)	윤대용(1-6)
김종혁(3)	전동곤(3-4)	강진섭(1-3)
서순희(3)	박영남(3-4)	이동화(1-3)
오일섭(3)	임성진(3-4)	심용상(1-12)

~ 미사 지향 ~

		지향자	봉헌자	지향 내용
특전	생	구광모(요셉)	방아가다	축일 축하
		허진미(세실리아)	허일	영육간 건강 축복
		정순희(미카엘라) 이상숙	정명임	주님자비
		윤을순(베로니카) 한기옥(세실리아)		
오전 7시	연	정행준 정신해 정세해		영원한 안식
		정인화 장양금 정금성(루시아)	정인석 최루시아	
	생	방무성(요셉)	방아가다	축일 축하
		이응곤(메티우) 이응술(요셉)	부모	가정축복
		박경자(글라라)		생일축하
		정태순(마리아)	은총의 모후	생신축하
			임데레사	
오전 10시	연	김창진(미카엘)	남옥희	영원한 안식
		신석남	신영민	
		김보필(요나단)	이예순	
		최인환(알베르또)	가족	
		김기형(요셉)	가족	
			박원규	
		임장숙	허향주	
		김유정 박맹조(마리아)	홍길자	
		최진식	최선희	
		조경이	조수점	
		이찬식(스테파노) 김옥금(세실리아)	이아가다	
	생	이용은(요셉) 박순숙(마리아) 이재업(스테파노) 강현(스콜라스티카) 류낙진(안드레아) 박금숙(루시아) 장현기(토마스) 박순완(수산나)		영육간 건강 가정축복

		지향자	봉헌자	지향 내용
오전 10시	생	이중헌(요셉)신부님		영육간건강 축일축하
			Ft.Washington	
			이영주	
			자비로우신 모후	
		정대웅(요한보스코) 신부님		영육간건강
		장용호(야고보)		주님 자비
		김금자(마리안나)	김루시아	주님자비 건강회복
		김상돈(아브라함)학사님	나연숙	영육간건강 축하
		방순자(로사리아)	강지수	건강 쾌유
		윤선구(마리아)	윤인구	
		김태환(나타나엘)	자비로우신모후	
		홍순미(요안나)	이서영	생일축하 건강
		이영수(다니엘)		
		이태영(요셉)	대부	축일축하 주님께감사
		박범수(요셉)	방아가다	축일축하
		박성진(요셉)	이원자	
		김수동(요셉) 가정 이창성(요셉) 가정	방아가다	영육간건강
		이원석(알렉시오)		치유
		안준국(프란치스코) 허미향(크리스티나)		가정축복 감사
		노숙자		축복
		백경준(프란치스코) 백승훈(야고보)		지혜 슬기
		한은수(세실리아)		치유 지혜
		이정언(베드로)		축복 건강
		김시아나	서의수	생일 축복
		복사단 이재풍 고동재 이태영 오채빈 공수환	복사자모회	건강 축복
		김규석(루카) 임성택(베드로)	심명자	영육간건강 주님 은총

하느님께 바치는 교무금 납부는 가장 먼저, 제 달에, 기쁘게 봉헌합시다!

♡ 구역 모임

Lansdale : 3월 19일(주일) 4:00pm	김상천(디모테오) 형제댁	215-631-1719
North Penn : 3월 22일(수) 7:30pm	코코	267-467-3295
Center Square : 3월 26일(주일) 6:00pm	서울(구아리수)	484-213-2875

♡ 금주의 영명 축일자 – 축하합니다!

3월 19일	**요셉** : 김창복 방무성 방준필 정연준 최준용 김성중 김용민 김찬호 박성진 신현의 이종훈 전순배 이조주 최국기 김효석 이한승 최승원 김수동 박년배 이창성 박영호 이성한 김정택 한삼주 허 진 정규빈 황승연 고광양 이스티브 권오성 이조셉 전상엽 김상호 김석삼 윤광병 이준서 최영우 염영돈 이재풍 임완채 정충현 강영희 남준희 이용은 김태환 박범수 이형수 김익상 구광모 김오차 안재헌 이지한 정영관 한수호 **요셉피나** : 이미연 최희주 강인숙 신민자 조현미 안세림 박혜옥 **하드리아노** : 김용식
3월 20일	**클라우디아** : 이유선 도유정
3월 23일	**레베카** : 이상원 김신디
3월 24일	**캐서린** : 오승희 김혜나
3월 25일	**헤럴드** : 박한구 **아누시아따** : 김윤진 **마리아 아누시아따** : 박다남

♡ 교구 다문화 미사

일시 : 3월 25일(토) 2:00pm,
장소 : Cathedral Basilica of SS. Peter & Paul
18th St & Benjamin Franklin Parkway

♡ 주일학교 상품권 수익금 $250.-

♡ 레지오 마리에 아치에스 행사

일시 : 3월 26일(주일) 10시 미사 후, 친교실,
장소 : 친교실에서 식사 후 성당에서
참가 대상 : 행동 단원, 협조 단원, 레지오에 관심 있으신 분들

♡ 상품권 판매 안내

한아름 2층 '하은 약국'에서 상품권을 판매합니다.

♡ 영수증 모으기 안내

한아름(성당근처 Elkins Park에 있는 한아름 영수증만 인정함)
1월 영수증 유효 날짜 : 3월 26일(주일)
아씨 2017년 1월 – 3월 영수증 유효날짜 : 4월 9일(주일)

* 한아름, 아씨 동양 식품점은 현찰, 크레딧카드, 엑세스카드(Access card) 상품권등 어떠한 것을 사용해도 구매가 영수증의 1% 수익이 됩니다.
* 본가(아씨 옆), 5가 파리 제과, 토담골, 황금성(뮤타포차), 서라벌, 코리아 가든, 수라, 날마다 좋은집, 코리안 바베큐, 상하이, 코코카페 카페베네, 종가집, 고향산천, 힐링포차, 용화루, 서울 코리언 바베큐 (구 아리수) 영수증의 3% 수익이 되오니 영수증을 성당 입구 수집함에 넣어주세요

정형자 치과
☎ (215)635-0570
335, W. Cheltenham Ave
Melrose Park, PA 19027

경희 한의원
1349 W. Cheltenham Ave
Ste 201 Elkins Park PA 19027
(Tel) 215-224-2070, 215-782-1612
새로운 장소로 이전했습니다

열음 한의원
3425 Limekiln Pike, Suite 2,
Chalfont, PA 18914
(267)252-6221
변광이 사라 한의사

김홍길
회계사무소
(215) 635-7536

김승원 카이로프랙틱
최추신경의료원
Ambler
(215)641-9808
Cheltenham
(215)276-1976

대우정육
◆ Fresh Meat ◆ Lunch Meat
◆ Deli Supply ◆ Frozen Seafood
(215)467-4591-4
3121 S. Lawrence St. Phila, PA 19148

본 가 BornGa
한국 전통 음식
점심 시니어 10% 할인
(Tel) 267-645-3552 (아씨 맞은편)
1218 Welsh Rd North Wales, PA 19454

윤상원 치과
치아 이식 수술 및 보철
(610) 356-9424
카톡 아이디 – simonyoondmd

신승록 카이로/한방/마사지
랜스데일 215-647-2188
(마당/Sky 태권도와 같은 Mall)
몽트벨 484-684-7500
(토담골식당/ 새한식품 옆 건물)
Cell phone 610-550-6179
카톡 ID: 1shinchiro

장우균 CPA 공인회계사
(215)635-6463
www.cpachang.com

그레이스 김 보험
오바마 케어
메디 케어
610-275-6321

이난에 광고를 원하시는
사업체는 사무실에
신청바랍니다

장례에 관한 모든것
김기호 예의원
KIM FUNERAL HOME
215.424.0404

State Farm
비비안 리 종합보험
(215) 628-4323

박나린 변호사
NALYNN PARK, ATTORNEY AT LAW
nalynnpark@gmail.com
484 - 620 - 0103

빅센트릭 가전제품
창고판매 => 시간, $$ 최대 절감
(김치)냉장고, 세탁기, 오븐, – –
무료배달, 판매세 없음, 무이자 할부
443.250.8094/sales@BigCentric.com
151 Edgemoor Rd, Wilmington, DE