# 필라델피아 한인천주교회

Holy Angels Parish of Archdiocese of Philadelphia
www.philaholyangels.org

7000 Old York Road, Philadelphia, PA 19126 • 사무실 (215) 927-1662 • FAX (215) 224-6615
주임 신부 : 정대웅(요한보스코) • 보좌 신부 : 이중헌(요셉) (joonghun78@hanmail.net)
연령회장 : 하동한(아오스딩) 267-616-8899

| Mass | | 성사 · 면담 | |
|---|---|---|---|
| Weekday | PM 8:00 (Tuesday · Thursday) | 유 아 세 례 | 매월 첫째 주 토요일 오후 7:00 |
| Saturday | PM 8:00 | 축성 (차량, 집) | 항 시 가 능 |
| Sunday | AM 7:00, 10:00(교중) | 고 백 성 사 | 미사 시작 전 20분 |
| | Sunday School 11:30am | 혼 인 면 담 | 3개월 전 사무실로 신청 |
| | PM 5:00 (청년 미사) | 신 앙 상 담 | 항 시 가 능 |

## 오늘의 전례

입당 성가 : 271 로사리오 기도드릴 때
제 1독서 : 에제키엘 예언서 18,25-28
화 답 송 : ◎ 주님 당신의 자비 기억하소서.
제 2독서 : 사도 바오로의 필리피서 2,1-11
복음환호송 : ◎ 알렐루야.
○ 주님이 말씀하신다 내 양들은 내 목소리를
알아듣는다. 나는 그들을 알고 그들은 나를 따른다.◎

복 음 : 마태오 21,28-32
봉헌성가 : 211 주여 나의 몸과 맘 219 주여 몸과 맘 다 바치오니
영성체송 : 주님, 당신 종에게 하신 말씀을 기억하소서
저는 그 말씀에 희망을 두었나이다.
당신 말씀 고통 속에서도 위로가 되나이다.
성체성가 : 174 사랑의 신비 175 이보다 더 큰 은혜와
파견성가 : 270 로사리오의 기도

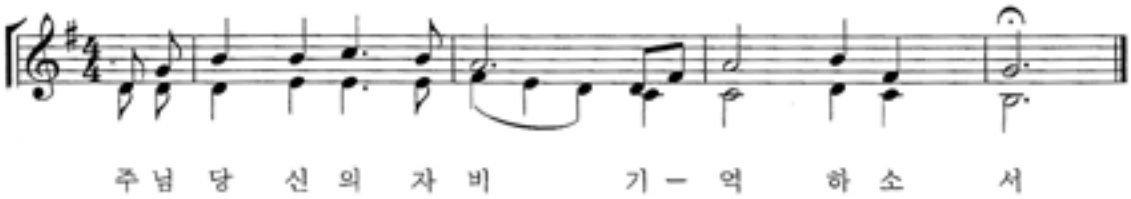


## 전례 봉사자

| 일 시 | 미사해설 | 제 1독서 | 제 2독서 | 복 사 | 성체 분배 | 헌금봉사 | 다과 봉사 |
|---|---|---|---|---|---|---|---|
| **9월 30일(특전) 8시** | 김현직 | 김성호 | 정명임 | 고동후 이기남 이수정 고동재 | 이규선 | | |
| **10월 1일(주일) 7시**<br>**10시**<br>**11시 30분** | 권혁석<br>김현직 | 이철규<br>유혜자 | 김정애<br>권인택 | 변윤수 이세진<br>김영진 이재욱 박유민 공수환<br>함재희 김현수 이재풍 인 준 | 나선호<br>김석현 한진수김근회 | Center Square | Huntingdon Valley |
| **10월 3일(화) 8시** | 김항규 | 김종혁 | | 오승민 오채빈 임고이 최세레나 | | | |
| **10월 5일(목) 8시** | 이인섭 | 이현숙 | | 신승우 이기남 이수정 인 준 | | | |
| **10월 7일(토) 8시** | 방남분 | 이영숙 | 박금숙 | 함대희 함재희 김현수 김지수 | 강남운 | | |
| **10월 8일(주일) 7시**<br>**10시**<br>**11시 30분** | 변용천<br>이인섭 | 이진용 | 노원진 | 강주은 전아린<br>박준렬 오정원 오지원 홍유진<br>공재원 박유민 오채빈 임고이 | 김석현<br>나선호 이규선 강호신 | Center Square | Norristown |
| **학부모 쿠폰 판매(10시 미사 후)** 10월 : 7, 8학년 **Van 봉사** 10월 1일 : 이인섭 8일 : 김완수 15일 : 박범수 | | | | | | | |

## 생명의 말씀

**온전한 마음으로 하느님께 응답하기**

오래전 유학 시절에 어느 젊은 부부의 집에 식사 초대를 받아 간 적이 있었습니다. 식사 중에 7~8살쯤 되는 딸 아이가 방 안에서 부산하게 돌아다녔습니다. 신경에 거슬렸지만, 그 아이에게 지적 장애가 있다는 얘기를 들었기에 이해하고 넘어갔습니다. 식사를 마치고 후식을 먹을 때 갑자기 딸아이가 종이 냅킨을 들고 아빠에게 다가와 입 언저리에 묻은 음식 부스러기를 닦아 주었습니다. 그것을 지켜 보던 아이 엄마가 눈물을 글썽이면서 이런 말을 했습니다. "신부님, 우리는 저 아이에게 아무런 기대도 안 합니다. 하지만 저런 것 때문에 삽니다." 부모를 많이 힘들게 하는 아이지만, 가끔씩 부모의 사랑에 보답하는 모습을 보여서 다시 힘을 내게 된다는 말입니다. 부모는 속 썩이는 자식이라도 부모의 사랑에 응답하는 모습을 보이면 속상한 마음이 한 번에 풀린다고 합니다. 하느님 아버지도 그러지 않으실까요? 인간들이 거듭 잘못을 범해 속상해하시지만, 그래도 지치지 않고 사랑을 베풀어주시는 하느님께 기쁨을 드리는 길은 그분 사랑에 응답하는 것입니다. 그 응답이란 하느님의 사랑을 감사하게 받아들이고, 그 사랑을 이웃과 함께 나누면서 살아가는 것입니다. 하지만 구약의 이스라엘 백성은 하느님의 극진한 사랑을 받고서도 배은망덕한 삶을 살았습니다. 하느님은 예언자들을 통해 타이르기도 하고 야단도 치셨지만, 이스라엘 백성은 말을 듣지 않았고 결국 나라가 망해서 바빌론으로 유배를 가게 됩니다. 때가 되자 하느님은 이들에게도 위로와 사랑을 약속해주십니다. "너희는 젖을 빨고 팔에 안겨 다니며, 무릎 위에서 귀염을 받으리라. 어머니가 제 자식을 위로하듯이 내가 너희를 위로하리라."(제1독서) 예수님은 이런 극진한 하느님의 사랑을 어린이처럼 단순한 마음으로 받아들이라고 하십니다. "너희가 회개하여 어린이처럼 되지 않으면, 결코 하늘나라에 들어가지 못한다." 어린아이가 부모를 전적으로 신뢰하고 의탁하듯이 우리도 의심 없이 하느님을 믿고 따라야 참된 행복을 누린다는 말씀입니다. 사도 바오로가 강조하듯이 하느님을 믿고 섬기는 사람은 갈라지지 않은 온전한 마음을 지녀야 합니다.(제2독서) 잘 닦여서 투명하게된 프리즘이 햇살을 잘 통과시켜 오색찬란한 빛깔을 내듯이 단순하고 온전한 마음만이 하느님의 사랑을 제대로 받아들여 사랑의 결실을 맺을 수 있습니다. 교회의 성인들은 갈라짐 없는 온전한 마음으로 하느님께 응답하여 사랑이 충만한 삶을 살았던 분들입니다. 오늘 우리가 기억하는 소화 데레사 성녀도 그런 인물이었습니다. 24세의 짧은 생애였지만, 사랑이 충만한 거룩한 삶이었기에 많은 이들을 감화시켰습니다. 우리도 온전한 마음으로 하느님께 응답하여 사랑의 삶을 살아가는 신앙인이 되도록 노력합시다. 참된 사랑만이 사람과 세상을 바꿀 수 있습니다.

손희송 베네딕토 주교 | 서울대교구 총대리

## 교회상식 · 교리상식

**성령칠은(聖靈七恩)**

**슬기** : 하느님을 공경하고 우리 구원을 위해서 필요한 조건에 관심을 갖고 그것에 마음을 붙이는 은혜.

**통달**(通達) : 교리의 어려운 점을 잘 알아들을 수 있는 은혜.

**의견**(意見) : 선과 악을 구별하고 구원에 필요한 것이 무엇인지를 판단하는 능력.

**굳셈** : 우리가 가진 신앙의 힘으로 죄악과 악마를 거슬러 용감히 싸울 수 있는 능력.

**지식**(知識) : 교리와 성서의 뜻을 잘 알아듣게 하는 은혜.

**효경**(孝敬) : 우리에게 생명을 주신 하느님을 참 아버지로 모시고 아버지를 사랑하고 신뢰하고 의탁하는 은혜

**두려워함** : 우리의 잘못으로 하느님 아버지의 마음을 상하게 할까봐 두려워하는 것.

## ♡ 금주의 영명 축일자 – 축하합니다!

| | |
|---|---|
| **10월 1일** | **데레사** : 권후자 김수현 나연숙 문주희 손정연 장효정 허향연 김태숙 박승희 이민정 이미자 가규희 김정화 원명희 임경화 김영자 윤금순 성기찬 최선희 이연복 윤수진 김윤선 김정희 윤연희 임혜인 최성희 허석주 장혜련 전명자 최영숙 고혜미 강정신 김영진 박수진 주금란<br>**레미지오** : 김형중 **로마노** : 강성수 **마리데레사** : 이영자 |
| **10월 2일** | **안젤라** : 송아윤 이진 **안젤리나** : 김보경 |
| **10월 4일** | **프란치스코** : 김광래 백경준 서영찬 이제민 김훈식 박병학 유왕열 허삼욱 김한봉 박병규 김기환 길병관 온화영 이정갑 박래희 김병준 채홍식 이상규 전영태 최병호 김원태 서천원 윤지현 장귀영 김병진 김종태<br>**프란치스카** : 노원진 김춘선 정금숙 김영애 김현희 박순덕 김수진 이연주<br>**유스투스** : 박종헌 |
| **10월 5일** | **가리티나** : 이인자 **빅토리아** : 최제시카 **플라비아** : 김지훈 |
| **10월 6일** | **브르노** : 조영우 |
| **10월 7일** | **로사리아** : 김일복 김정란 김진아 김은희 이연순 임지연 **로사리오** : 이경숙 **로즈마리** : 황윤선 김경숙 |

## 공지사항 · 공동체 소식

**♡ 예비신자 입교 환영식**
주위에 아직 하느님을 알지 못하는 분들에게 주님의 말씀과 사랑을 전할 수 있도록 교우분들께서는 성당 뒤 봉헌함에 예비신자 분들을 봉헌해 주시기 바랍니다
입교 환영식 : 10월 8일(주일) 10시 교중미사
예비신자 교리 : 10월 15일(주일)부터
매 주일 8:30am-9:30am, 성당 2층 교리실

**♡ 성시간** : 10월 5일(목) 저녁 미사 후

**♡ 꾸리아 모임**
애덕의 모후 : 10월 1일(주일) 11:20am,
그리스도의 모후 : 10월 8일(주일) 8:30am
장소 : 사랑방

**♡ 성모회 월례 모임**
일시 : 10월 3일(화) 6:30pm, 친교실

**♡ 한가위 합동 연미사**
10월 3일(화) 저녁 8시 미사는 세상을 떠난 조상, 친지, 은인들을 위한 합동 연미사로 봉헌됩니다.
차례 예식과 연도가 있습니다.
미사예물은 제대 앞에 준비된 바구니에 봉헌해 주시기 바랍니다.
준비물 : 연도책, 미사 예물

**♡ 어르신 독감 예방 접종 실시**
일시 : 10월 8일(주일) 7시, 10시 미사 후
장소 : 친교실

**♡ 베드로회, 안나회 모임**
일시 : 10월 8일(주일) 10시 미사 후, 친교실

**♡ 구역장 모임** 10월 10일(화) 미사 후

**♡ 재속 프란치스코회 모임**
일시 : 10월 8일(주일) 8시 15분, 온유방

**♡ 2018년 달력 광고 신청 접수**
2018년 성당 달력에 사업체 광고를 원하시는 분들은 사무실에 신청하시기 바랍니다
광고비 $250.-
신청 마감 : 10월 8일(주일)

**♡ 2018년 매일 미사책 신청 접수** : 사무실
신청비 $55.- (성주간 포함)
신청 마감 : 11월 12일(주일)

**♡ 특별헌금 -Mission Sunday**
일시 : 10월 15일(주일) 미사 중

**■ 우리들의 정성**
**주일헌금** $2.887.- **교무금** $560.-
황현숙(9-10) 류낙진(7-8) 고려한(6-7)

### 미사 지향

| | | 지향자 | 봉헌자 | 지향내용 |
|---|---|---|---|---|
| 특전 | 연 | 이상숙 | 정명임 | 영원한안식 |
| | | 이춘국(노렌조)<br>이광길(마리아) | 이인수 | |
| | 생 | 윤을순(베로니카)<br>한기옥(세실리아) | 정명임 | 주님 자비 |
| | | 이나영(글로리아)<br>Austin Sang Dowell | 이인수 | |
| | | 정영자(모니카) | 토요성가대 | 축복 |
| | | 박진우(Clara) | 심상진 | 첫돐 축하<br>주님 축복 |
| 오전 7시 | 연 | 백영기(안드레아) | 가족 | 영원한 안식 |
| | | 이봉녀(수산나) | 이응곤 | |
| | | 박희영(요셉)<br>김문희(마리아) | 박글라라 | |
| | 생 | 임경화(데레사) | 김요한 | 생일축하 |
| | | 이중헌(요셉)신부님<br>이재화(요한)신부님 | 정율리아 | 영육간 건강<br>주님 축복 |
| | | 이제필(요셉)<br>조월선(마리아) | 이영석 | 감사 |
| | | 허석주(데레사)<br>윤금순(데레사) | 재속<br>프란치스코회 | 영명축일<br>축하 |
| 오전 10시 | 연 | 김정숙(그레센시아) | 김태숙 | 영원한 안식 |
| | | 김보필(요나단) | 김도호 | |
| | | 박사훈(토마스) | 가족 | |
| | | 김창진(미카엘) | 김순배 | |
| | | 황남일 | 김갑화 | |
| | | 김태환(나타나엘) | 최명순 | |

| | | 지향자 | 봉헌자 | 지향 내용 |
|---|---|---|---|---|
| 오전 10시 | 연 | 방정분(막달레나) | 방남분 | 영원한<br>안식 |
| | | 정연조<br>이상호(요셉) 손순금(분다)<br>손상찬(요안) 이영수(다마소)<br>김광배(토마스) | 정균 | |
| | | 김홍태(요셉) 김일상(방지거)<br>이외선(마리아) 김길상(베다) | 김준우 | |
| | | 김중선 최소저 | 김순배 | |
| | | 신석남 | 신영민 | |
| | | 최정순(아네스) | 재속<br>프란치스코회 | |
| | | 이재우 | 이영애 | |
| | | 김현문(요한) 정찬희(아네스) | 김태숙 | |
| | | 서순임(마리아)<br>이순례(루시아) | 구지현 | |
| | 생 | 김영희(마지아)수녀님 | 방아가다 | 영육간 건강 |
| | | 파수녀님<br>허향주(안젤라)<br>허향연(소화데레사) | 허향연 | |
| | | 장용호(야고보) | | 주님 자비 |
| | | 임종민(헨리) | 김명호 | |
| | | 성영아(라파엘라) | 로사리오의<br>모후 | 축일축하<br>가정축복 |
| | | 유상영 유은지(엘리사벳)<br>유상효 | 유명자 | 건강 축복<br>은총 |
| | | 최천웅(안토니오)<br>서춘자(율리안나) | 최성희 | 감사 |
| | | 이주산(요아킴) | 김종혁 | 건강회복 |
| | | 임경화(데레사)<br>이인자(가리티나) | 순교자의<br>모후 | 영명축일<br>축하 |

**하느님께 바치는 교무금 납부는 가장 먼저, 제 달에, 기쁘게 봉헌합시다!**

**♡ 구역 모임**

Lansdale : 10월 14일(토) 5:00pm 채홍식(프란치스코) 형제 댁 267-992-3785

**♡ 성음악연주 및 성녀 데레사를 기념하는 기도미사**

가르멜 수녀원에서 매년 주최하는 성녀 데레사를 기념하는 연례 3일에 토요미사 성가대(Constantia)가 성음악 연주와 미사 전례 봉사를 합니다.

일시 : 10월 1일(주일) 6:45pm 묵주기도 7:15pm 성음악 연주 7:30pm 장엄미사

장소: 가르멜 수녀원 (Carmelite Monastery) 1400 W. 66th Ave, Philadelphia, PA 19126

**♡ 무료 유방암 검진 안내**

일시 : 10월 18일(수) 3:30pm-7:00pm

장소 : Mary T. Sachs Breast Center AMH-Schilling Campus Northwood Bldg. 2729 Blair Mill Rd. Willow Grove PA

문의 : 강 줄리안나 610-529-5685

대상 : 40세 이상 의료 보험이 없는 여성

**♡ 영수증 모으기 안내**

* 한아름(성당근처 Elkins Park에 있는 한아름 영수증만 인정함) 9월 영수증 유효 날짜 : 10월 29일(주일)
* 한아름은 현찰, 크레딧카드, 엑세스카드(Access card) 상품권등 어떠한 것을 사용해도 구매가 영수증의 1% 수익이 됩니다.
* 본가(아씨 옆), 5가 파리 제과, 토담골, 황금성(뮤타포차), 서라벌, 코리아 가든, 수라, 날마다 좋은집, 코리안 바베큐, 상하이, 코코카페, 종가집, 고향산천, 우가(힐링포차), 용화루, 영수증의 3% 수익이 됩니다.
* 서울 바베큐(가야) 식당 영수증은 식당에 비치되어 있는 영수증 함에 있는 것만 유효하며 영수증의 2% 수익이 됩니다

**♡ 아씨 영수증 모으기 안내**

* 아씨 영수증 7월부터 9월까지 영수증 유효날짜 : 10월 8일(주일), 영수증을 성당 뒤 수집함에 넣어주시기 바랍니다
* 아씨 식품점에서는 10월 1일부터 새로운 시스템에 의해 영수증에 대한 수익금을 지급하기로 결정했습니다 아씨에서 물건을 구입시 "성당"이라고 말하면 자동적으로 수익금이 성당으로 적립됩니다


| | | | |
|---|---|---|---|
| 정형자 치과<br>☎ (215)635-0570<br>335, W. Cheltenham Ave<br>Melrose Park, PA 19027 | 경희 한의원<br>1349 W. Cheltenham Ave<br>Ste 201 Elkins Park PA 19027<br>(Tel) 215-224-2070, 215-782-1612<br>새로운 장소로 이전했습니다 | 열음 한의원<br>3425 Limekiln Pike, Suite 2,<br>Chalfont, PA 18914<br>(267)252-6221<br>변광이 사라 한의사 | 김홍길<br>회계사무소<br>(215) 635-7536 |
| 김승원 카이로프랙틱<br>최추신경의료원<br>Ambler<br>(215)641-9808<br>Cheltenham<br>(215)276-1976 | 대우정육<br>◆ Fresh Meat ◆ Lunch Meat<br>◆ Deli Supply ◆ Frozen Seafood<br>(215)467-4591-4<br>3121 S. Lawrence St. Phila, PA 19148 | 본가 BornGa<br>한국 전통 음식<br>점심 시니어 10% 할인<br>(Tel) 267-645-3552 (아씨 맞은편)<br>1218 Welsh Rd North Wales, PA 19454 | 윤상원 치과<br>치아 이식 수술 및 보철<br>(610) 356-9424<br>카톡 아이디 – simonyoondmd |
| 신승록 카이로/한방/마사지<br>랜스데일 215-647-2188<br>(마당/Sky 태권도와 같은 Mall)<br>몰루벨 484-684-7500<br>(토담골식당/ 새한식품 옆 건물)<br>Cell phone 610-550-6179<br>카톡 ID: 1shinchiro | 장우균 CPA<br>공인회계사<br>(215)635-6463<br>www.cpachang.com | 그레이스 김 보험<br>오바마 케어<br>메디 케어<br>610-275-6321 | 이난에 광고를 원하시는<br>사업체는 사무실에<br>신청바랍니다 |
| 장례에 관한 모든것<br>김기호 예의원<br>KIM FUNERAL HOME<br>215.424.0404 | State Farm<br>비비안 리 종합보험<br>(215) 628-4323 | 박나린 변호사<br>NALYNN PARK, ATTORNEY AT LAW<br>nalynnpark@gmail.com<br>484 - 620 - 0103 | 빅센트릭 가전제품<br>창고판매 => 시간, $$ 최대 절감<br>(김치)냉장고, 세탁기, 오븐, – –<br>무료배달, 판매세 없음, 무이자 할부<br>443.250.8094/sales@BigCentric.com<br>151 Edgemoor Rd, Wilmington, DE |