필라델피아 한인천주교회

Holy Angels Parish of Archdiocese of Philadelphia
www.philaholyangels.org

7000 Old York Road, Philadelphia, PA 19126 • 사무실 (215) 927-1662 • FAX (215) 224-6615
주임 신부 : 정대웅(요한보스코) • 보좌 신부 : 이중헌(요셉) (joonghun78@hanmail.net)
연령회장 : 하동한(아오스딩) 267-616-8899

Mass		성사 · 면담	
Weekday	PM 8:00 (Tuesday · Thursday)	유 아 세 례	매월 첫째 주 토요일 오후 7:00
Saturday	PM 8:00	축성 (차량, 집)	항 시 가 능
Sunday	AM 7:00, 10:00(교중)	고 백 성 사	미사 시작 전 20분
	Sunday School 11:30am	혼 인 면 담	3개월 전 사무실로 신청
	PM 5:00 (Youth)	신 앙 상 담	항 시 가 능

오늘의 전례

입당 성가 : 131 찬미 노래 드리자
제 1독서 : 사도행전 2,14.22ㄴ-33
화 답 송 : 주님, 당신은 저에게 생명의 길을 가르치시나이다.
제 2독서 : 베드로 1서 1,17-21
복음환호송 : ◎ 알렐루야.
○ 주 예수님, 저희에게 성경을 풀이해 주소서. 저희에게 말씀하실 때 저희 마음이 타오르게 하소서. ◎

복 음 : 루카 24,13-35
봉헌성가 : 511 미약하온 우리 제물 340 봉헌
영성체송 : 빵을 나눌 때, 제자들은 주 예수님을 알아보았네. 알렐루야.
성체성가 : 160 하느님의 어린양 161 성체를 찬송하세
파견성가 : 133 부활 송가

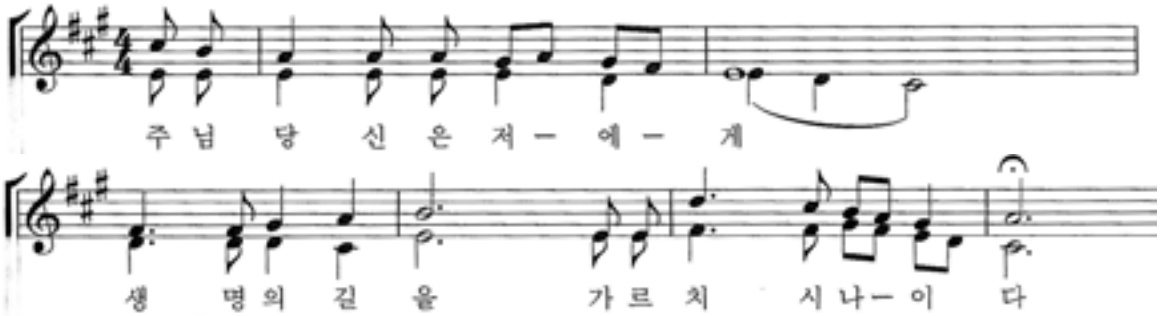

부활시기 신앙의 신비
신앙의 신비여 십자가와 부활로 저희를 구원하신 주님,길이 길이 영광 받으소서.

전례 봉사자

일 시	미사해설	제 1독서	제 2독서	복 사	성체 분배	헌금봉사	다과 봉사
4월 29일(특전) 8시	방남분	김성호	정명임	공재원 이재욱 공수환 이재풍	김근회		
4월 30일(주일) 7시 10시 11시 30분	권혁석 김도호	김용식 박준업	한형숙 정광호	이태영 변윤수 신승우 이기남 이수정 전아린 박준렬 오정원 오지원 임고이	강호신 김홍길 강남운 차주삼	Lansdale	Lansdale
5월 2일(화) 8시	이인섭	임경화		이태영 공재원 공수환 정현아			
5월 4일(목) 8시	김도호	이현숙		강주은 이세진 오정원 오지원			
5월 6일(토) 7시 30분	권혁석	이영숙	박금숙	신승우 이기남 이수정 전아린	이규선		
5월 7일(주일) 7시 10시 11시 30분	이인섭 김현직	이철규	김정애	박준렬 이세진 강주은 변윤수 홍유진 홍민기 이대근 이효근 이재욱 이재풍	김석현 김석현 한진수 김근회	Lansdale	North Penn
학부모 쿠폰 판매(10시 미사 후) 4월 : 6, 7학년 **5월** : 8, 9학년 **Van 봉사** 4월 30일 : 김석현 5월 7일 : 이인섭 14일 : 김완수							

생명의 말씀

예수님을 안다는 것

과테말라에서 본격적으로 선교를 시작하기 전에 저는 현지 가정집에 머물며 1년간 스페인어를 배웠습니다. 공부를 마치기 전까지 제가 가장 많이 헷갈리던 단어는 '알다'라는 동사였습니다. 한국어나 영어에서는 '알다' 또는 'know'라는 하나의 단어로 그 의미를 표현하지만, 스페인어에서는 'saber'와 'conocer'라는 2개의 동사로 '알다'라는 의미를 표현합니다. 두 개의 동사 모두 한국어로는 '알다'로 번역할 수 있습니다. 하지만 스페인어로는 상황에 따라 전혀 다르게 사용이 됩니다. 제가 배운 바에 의하면 'saber'라는 동사는, 그 정보 자체를 그냥 아는 것입니다. 인격적인 만남이나 직접적인 체험이 없습니다. 그저 뉴스나 책 또는 이야기를 통해 간접적으로 알게 된 것에 대해서는 'saber'라는 동사를 사용합니다. 하지만 누군가를 직접 만나서 알게 되고, 어떠한 지역을 직접 가보았다면, 그때는 두 번째로 언급한 'conocer'라는 동사를 써야 합니다. 오늘 복음에서 우리는 엠마오로 가는 두 제자의 이야기를 듣게 됩니다. 그들은 예루살렘에 머물며 예수라는 젊은 청년에게 벌어진 일들을 잘 알고 있었습니다. 그렇기에 "무슨 일이냐?"라는 예수님의 질문에, 그동안 예루살렘에서 일어났던 일들을 자세히 설명합니다. 분명 그들은 예수님이라는 존재에 대해 알고 있었고, 그분께서 어떠한 고통을 겪으셨고, 어떻게 돌아가셨는지 너무나 잘 알고 있었습니다. 하지만 예수님께서는 그러한 그들을 오히려 "어리석은 자들아!"라고 꾸짖으시며 성경 전체에 걸쳐 당신에 관한 기록들을 말해 주십니다. 이어서 저녁때가 되자 두 제자들은 예수님께 함께 머물기를 청하고, 예수님께서는 그들과 함께 집에 들어가십니다. 그리고 식탁에 앉으셔서 빵을 들고 찬미를 드리신 다음 그것을 떼어 그들에게 나누어 주십니다. 그때 두 제자들은 눈이 열려 예수님을 알아보게 되고, 이후 그 깨달음을 적극적으로 다른 제자들과 나누게 됩니다. 만약 우리가 엠마오로 가던 두 제자들의 모습을 스페인어의 '알다'라는 두 개의 동사로 표현한다면, 어떠한 동사를 사용할 수 있을까요? 예수님에 대해 단편적인 정보만 알았던 순간에 대해서는 'saber'라는 동사를 쓸 수 있을 것입니다. 하지만 예수님께서 빵을 떼어 나누어 주시던 직접적인 만남과 체험을 통해서 그분이 진정한 그리스도이심을 깨달았을 때는 'conocer'라는 동사를 써야 합니다. 오늘 부활 제3주일을 맞이하고 있습니다. 우리는 모두 예수님이라는 존재와 단어를 분명히 알고 있습니다. 이제 각자에게 질문을 던져봅시다. 과연 내가 알고 있는 예수님에 대해 스페인어의 '알다'라는 동사를 사용한다면, 어떠한 단어로 표현할 수 있을까요? 단순히 예수님이라는 존재에 대해서 그 정보만을 알고 있습니까? 아니면 예수님과의 직접적인 만남을 통해 그분이 진정한 그리스도이심을 알고 있습니까? 우리를 너무나 사랑하셔서 이 세상에 오시고, 우리를 위해 당신의 모든 것을 봉헌하신 예수님을 단순히 그 이름만 아는 것 (saber)이 아니라, 직접적인 체험과 만남을 통해 예수님을 참으로 알 수 있는 (conocer) 신앙인이 되었으면 좋겠습니다

김현진 토마스데아퀴노 신부
해외선교(과테말라)

교회상식 · 교리상식

견진성사의 의미 ?

- 주교님의 안수와 도유를 통해 성령의 은혜를 받는 성사
- 세례성사의 은총을 성장시키고 심화시키는 것 (그리스도인의 성숙)

안수와 도유 : 완전한 그리스도인이 되게 함.
성령의 인호 : 그리스도를 영원히 섬긴다는 표지이며, 하느님께서 보호해 주신다는 약속임.
우리나라는 만 12세 이상으로 규정
세례를 받은 뒤 6-12개월이 지난뒤 견진성사를 받기를 권장

견진성사의 필요성은 ?

- 세례성사때의 결심을 새롭게 다지고 세례를 통해 주어진 은혜들을 확인, 강화
- 그리스도교의 완전한 구성원, 성숙한 하느님의 자녀가 되기 위함.
- 유아세례를 받은 신자들은 자신의 신앙으로 받아들일 수 있는 기회
- 말씀에 대한 확신, 믿음에 대한 기쁨, 전교에 대한 열의로 성령의 은혜를 받음

성령의 열매 (갈라디아서 5장)
사랑, 기쁨, 평화, 인내, 친절, 선행, 진실, 온유, 절제

♡ 금주의 영명 축일자 – 축하합니다!

4월 30일	**소피아** : 방준숙 이경연 이기순 김선옥 김숙자 이영옥 윤사라 김옥녀 김정매 박선아 엄영자 윤경 정혜정 변선아 김현정 **로렌스** : 최근용 **비오** : 박구용 이케빈 이형국 홍현표 **요셉꼬톨렌코** : 홍창배
5월 1일	**파비오** : 고재원
5월 2일	**노아** : 김현수
5월 3일	**필립** : 최준성 김상엽 안필래 이철원 권수훈 **야고보** : 권순현 **제임스** : 전준 염정관
5월 4일	**캐서린** : 이가람
5월 5일	**율리아** : 배승숙 **안젤로** : 성준용
5월 6일	**레오**: 김관철

공지사항 · 공동체 소식

♡ **미사 안내**
5월 6일(토)부터 6월 17일(토)까지 토요특전 미사는 7:30pm에봉헌됩니다

♡ **성시간** 5월 4일(목) 저녁 미사 후

♡ **성모의 밤**
일시 : 5월 6일(토) 저녁 7:30분 미사 후
준비물 : 개인 꽃, 초봉헌(마르따회에서 판매)
성모님께 드리는 봉헌금
성모님께 꽃 봉헌하실 각 구역, 단체, 레지오 쁘레시디움은 헌화회에서 단체로 꽃을 준비하오니 사무실에 $30.- 이상 신청바랍니다

♡ **각 단체 행사 계획 및 예산서 제출**
2017년 7월 – 2018년 6월까지 각 단체 행사 예산안을 사무실에 5월 28일(주일)까지 제출 바랍니다.

♡ **베드로회, 안나회 요나 성극 관람 신청안내**
일시 : 5월 19일(금) 오전 11시 성당에서 출발
도착 저녁 7시
신청 및 문의 : 이동수 215-510-5013
최명순 215-663-1533
비용 : $25.-(1인당)
인원 : 선착순 100명

♡ **식당 영수증 수익금**
날마다 좋은집(5가) $78.69
서울 코리안 바베큐 $250.- 합계 $328.69

♡ **특별헌금 –Catholic Home Missions**
일시 : 5월 7일(주일) 미사 중

■ **우리들의 정성**

주일헌금 $2,964. - **특별헌금** $1,251.-
감사헌금 $250.-(방남분 $150.- 익명 $100.-)
교무금 $4,930. -

이재업(4)	서의수(5-7)	박성진(5-6)
이다이(4)	이주산(3-4)	박성신(4-5)
이종진(4)	류낙진(4-6)	이성원(4-6)
김완수(4)	이규선(1-8)	박병무(1-4)
이현숙(4)	김광수(1-5)	함영준(3-4)
이혜수(3)	김숙자(3-4)	김대엽(4-6)
박경선(4)	강성수(4-6)	강지수(4-5)
이은우(4)	이진용(3-4)	이익경(3-4)
홍혜영(4)	정명자(1-6)	변용천(3-6)

∞ 미사 지향 ∞

		지향자	봉헌자	지향내용
특전	생	장용호(야고보)		주님 자비
		윤을순(베로니카) 한기옥(세실리아)	정명임	
		정순희(미카엘라) 이상숙		
오전 7시	연	백영기(안드레아)	가족	영원한 안식
		방정분(막달레나)	임데레사	
		황의장 송화순(안나)	황승연	
		황세연 황승자		
		장주철 임진영		
		배정석 윤희금	배영순	
		임영숙(안나)	최미카엘라	
		김금자(마리안나)	임데레사	
			김창재	
		김현철(필립보) 장충렬(마리아)	김프레데릭	
	생	김광배(요한)	자녀들	생신축하
		유인숙(크리스티나)	두레모임	생일축하
		김무웅	최미카엘라	건강회복
		강정진 가정		마음의 평화 축복
		김수영		
오전 10시	연	김창진(미카엘)	남옥희	영원한 안식
		신석남	신영민	
		양미용(아가페)	이현숙	
		김보필(요나단)	김도호	
		오형택(요셉)	이낸시	
		임선옥(마르따)	임선화	
		방정분(막달레나)	방아가다	
		김금자(마리안나)	이현숙	
			가족	
		박사훈(토마스)	가족들	

		지향자	봉헌자	지향 내용
오전 10시	연	김덕환(요셉)	이인자	영원한 안식
		김영팔(요셉)	김지선	
		이봉화(라파엘)	이규선	
		고종순 백소자	고태욱 김지원	
	생	정대웅(요한보스코) 신부님 이중헌(요셉) 신부님		영육간 건강
		장용호(야고보)		주님자비
		신선희(모니카)	양지연	축생일 가정축복
		박순완(수산나)	묵주기도의 모후	생일 축하
		나연숙(데레사) 전애숙(마리아)	다모회친구들	
		김숙자(소피아)	일치의모후	영명축일 축복
			재속 프란치스코회	
		한찬희(바오로) 강정신(데레사)	강줄리안나	축결혼기념 성가정
		윤세라(그레이스)	윤베로니카	축생일 건강과축복
		왕건(요한)	정귀자	건강 쾌유
		오기숙(아네스)	오일섭	생일축하
		김태현(바오로) 박혜정(마르첼라)	김지원	건강회복 축생신 축복
		이명희(요셉피나)		건강 쾌유
			가프리 구역	
		복사단 오승민(마르코) 이효근(마르티노) 인준(조나단)	복사자모회	영육간건강 축일축하
		심상남(안나)	이종순	건강 가정 축복
		소재면(프란치스코) 김인(사라) 유글라라	강진희	
		강신정(에우세비오)	박달웅	

하느님께 바치는 교무금 납부는 가장 먼저, 제 달에, 기쁘게 봉헌합시다!

♡ 구역 모임

Cottman & Pennypack : 4월 30일(주일) 6:30pm 송재현 형제댁 267-679-4896

♡ 2017년 견진성사

견진성사 일시 : 6월 17일(토) 저녁 7시30분 미사중
교리 : 총 4회(교리 3회, 연습 1회)
5/20, 5/27, 6/3, 6/10일 4주 동안 토요일 저녁 7시30분 미사후
5/20, 5/27, 6/3, 6/10, 6/17 특전미사는 오후 7시30분에 봉헌됩니다
교리 내용 : "신앙쇄신과 견진성사를 위한 성령안의 생활세미나" 참고
강사 : 김태근(베드로) 신부님, 권오영(프란치스코) 신부님
이상진(아모스) 신부님
대상 : 12세 이상, 세례받은 신자
등록 접수 : 주일 10시 미사 후, 성당 앞 등록비 : $50.-
개인 사진 및 단체 사진 촬영 후 반드시 사진을 찾아가세요

교리 일정

1) 5월 20일(토) 7:30pm 미사 후,
하느님의 사랑(제 1주) / 예수님을 통한 구원(제 2주)
강사 : 권오영 프란치스코 신부님
2) 5월 27일(토) 7:30pm 미사 후,
성령 안의 새 생활(제 3주) / 하느님의 선물을 받으려면(제 4주)
강사 : 이상진 아모스 신부님
3) 6월 3일(토) 7:30pm 미사 후,
성장의 비결(제 6주) / 그리스도 안의 변화 (제 7주)
강사 : 김태근 베드로 신부님
4) 6월 10일(토) 7:30pm 미사 후, 전례연습(이중헌 요셉 신부님)

* 견진 대상자들은 모든 견진교리와 연습에 참여해야 견진성사를 받을수 있습니다
* 견진 성사를 받기 전까지 성경 1권(요한복음)을 필사해서 사무실에 제출해야함
* 타본당에서 세례 받으신 분은 세례증명서를 사무실에 제출하시기 바랍니다

Confirmation Student classes in English (Age 12 and up) Schedule

Sunday, May 21 – 10:00AM Class + 11:30AM Mass
Sunday, May 28 – 10:00AM Mass + 11:15AM Class
Sunday, June 4 – 10:00AM Mass + 11:15AM Class
Saturday, June 10 – 8:00PM – Confirmation Rehearsal (After Mass)
Sunday, June 11 – 10:00AM Mass + 11:15AM Review & Final Preparation
Saturday, June 17 – 7:30PM – Confirmation Mass
Registration Fee – $50, Please register in front of church after 10am Mass beginning April 9. For more information, contact Johnny Lee 267-688-7924, johnnylee79@gmail.com

♡ 고추 오이 호박 가지 깻잎 모종 판매

일시 : 4월 30일(주일) 부터

♡ 토요성가대 음악의 밤

일시 : 5월 13일(토) 저녁 8시 토요특전미사 : 7시 30분
토요성가대에서 아름다운 미사곡과 성음악, 우리의 노래들로 음악의 밤을 마련하였습니다. 정성껏 준비한 아름다운 음악들과 함께 주님께 감사하는 은혜로운 시간 되시길 바랍니다.

♡ 주일 주차 안내

성당 옆 펜아시안 노인 복지원 파킹장을 주일에 사용 하실 수 있습니다 또한 주일 추차 편리를 위해 더블 파킹하신 분들은 차에 연락처를 남겨주시기 바랍니다

♡ 영수증 모으기 안내

각 식당에 영수증함에 있는 영수증은 성당에서 수거할수 없으니 식당 영수증을 성당 입구 수집함에 넣어주세요

정형자 치과
☎ (215)635-0570
335, W. Cheltenham Ave
Melrose Park, PA 19027

경희 한의원
1349 W. Cheltenham Ave
Ste 201 Elkins Park PA 19027
(Tel) 215-224-2070, 215-782-1612
새로운 장소로 이전했습니다

열음 한의원
3425 Limekiln Pike, Suite 2,
Chalfont, PA 18914
(267)252-6221
변광이 사라 한의사

김홍길
회계사무소
(215) 635-7536

김승원 카이로프랙틱
최추신경의료원
Ambler
(215)641-9808
Cheltenham
(215)276-1976

대우정육
◆ Fresh Meat ◆ Lunch Meat
◆ Deli Supply ◆ Frozen Seafood
(215)467-4591-4
3121 S. Lawrence St. Phila, PA 19148

본 가 BornGa
한국 전통 음식
점심 시니어 10% 할인
(Tel) 267-645-3552 (아씨 맞은편)
1218 Welsh Rd North Wales, PA 19454

윤상원 치과
치아 이식 수술 및 보철
(610) 356-9424
카톡 아이디 – simonyoondmd

신승록 카이로/한방/마사지
랜스데일 215-647-2188
(마당/Sky 태권도와 같은 Mall)
볼루벨 484-684-7500
(토담골식당/ 새한식품 옆 건물)
Cell phone 610-550-6179
카톡 ID: 1shinchiro

장우균 CPA 공인회계사
(215)635-6463
www.cpachang.com

그레이스 김 보험
오바마 케어
메디 케어
610-275-6321

이난에 광고를 원하시는
사업체는 사무실에
신청바랍니다

장례에 관한 모든것
김기호 예의원
KIM FUNERAL HOME
215.424.0404

State Farm
비비안 리 종합보험
(215) 628-4323

박나린 변호사
NALYNN PARK, ATTORNEY AT LAW
nalynnpark@gmail.com
484 - 620 - 0103

빅센트릭 가전제품
창고판매 => 시간, $$ 최대 절감
(김치)냉장고, 세탁기, 오븐, – –
무료배달, 판매세 없음, 무이자 할부
443.250.8094/sales@BigCentric.com
151 Edgemoor Rd, Wilmington, DE