필라델피아 한인천주교회

Holy Angels Parish of Archdiocese of Philadelphia
www.philaholyangels.org

7000 Old York Road, Philadelphia, PA 19126 • 사무실 (215) 927-1662 • FAX (215) 224-6615
주임 신부 : 정대웅(요한보스코) • 보좌 신부 : 이중헌(요셉) (joonghun78@hanmail.net)
연령회장 : 하동한(아오스딩) 267-616-8899

Mass		성사 · 면담	
Weekday	PM 8:00 (Tuesday · Thursday)	유 아 세 례	매월 첫째 주 토요일 오후 7:00
Saturday	PM 8:00	축성 (차량, 집)	항 시 가 능
Sunday	AM 7:00, 10:00(교중)	고 백 성 사	미사 시작 전 20분
	Sunday School (Summer Vacation until August 27)	혼 인 면 담	3개월 전 사무실로 신청
	PM 5:00 (청년 미사)	신 앙 상 담	항 시 가 능

오늘의 전례

입당 성가 : 287 성 안드레아 김대건 신부 노래
제 1독서 : 역대기 하권 24,18-22
화 답 송 : ◎ 주님, 제 목숨 당신 손에 맡기나이다.
제 2독서 : 사도 바오로의 로마서 5,1-5
복음환호송 : ◎ 알렐루야.
○ 행복하여라, 의로움 때문에 박해를 받는 사람들! 하늘 나라가 그들의 것이다.

복 음 : 마태오10,17-22
봉헌성가 : 218 주여 당신 종이 여기
215 영원하신 성부
영성체송 : 주님이 말씀하신다. 누구든지 내 뒤를 따라오려면, 자신을 버리고 제 십자가를 지고 나를 따라야 한다.
성체성가 : 166 생명의 양식 180 주님의 작은 그릇
파견성가 : 287 성 안드레아 김대건 신부 노래(3,4절)

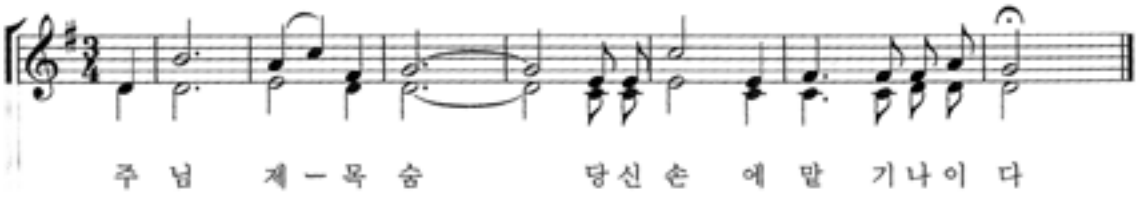

전례 봉사자

일 시	미사해설	제 1독서	제 2독서	복 사	성체 분배	헌금봉사	다과 봉사
7월 1일(특전) 8시	방남분	이영숙	박금숙	김영진 이기남 이수정 정현아	이규선		
7월 2일(주일) 7시	이인섭	이철규	김정애	함대희 함재희	김석현	Cheltenham	Jenkintown
10시	김도호			변윤수 이세진 이재욱 박유민	나선호 강남운 차주삼		
7월 4일(화) 8시	권혁석	김종혁		강주은 이기남 이수정 임고이			
7월 6일(목) 8시	김도호	이현숙		박준렬 이대근 이효근 김현수			
7월 8일(토) 8시	이미숙	황현숙	박순완	고동후 홍유진 전아린 홍민기	강남운		
7월 9일(주일) 7시	변용천	이진용	노원진	오승민 오채빈	강호신	Jenkintown	North East
10시	방남분			신승우 오정원 오지원 이재풍	김근회 한진수 김석현		

학부모 쿠폰 판매(10시 미사 후) 6월 : 10, 11학년 **7월** : 12, K
Van 봉사 7월 2일 : 이인섭 9일 : 김석현 16일 : 박범수 23일 : 박병학 30일 : 김완수

생명의 말씀

끝까지 견디는 이는 구원을 받을 것입니다

오늘은 한국 성직자들의 수호자 성 김대건 안드레아 사제 순교자 대축일입니다. 한국인 최초의 사제, 성 김대건 안드레아 신부님께서 흘리신 고귀한 순교의 피는 이 땅에 복음의 꽃을 피웠습니다. 한국 성직자들의 수호자인 성 김대건 안드레아 신부님은 1821년 충남 솔뫼에서 아버지 김제준 이냐시오와 어머니 고 우르술라 사이에서 태어났습니다. 김 신부님의 아버지는 본래 양반 가문이었으나, 천주교 신자라는 이유로 1801년 신유박해 때 집안이 몰락하고 말았습니다. 김대건 안드레아는 열여섯 살에 신학생으로 선발되어 1836년 최양업 토마스와 최방제 프란치스코와 함께 마카오로 유학길을 떠났습니다. 타지에서 온갖 어려움을 잘 극복하고 드디어 김대건 안드레아는 1845년 8월 17일 상하이의 김가항 성당에서 사제품을 받았습니다. 고국으로 돌아온 김대건 신부님은 선교하시다가 1846년 6월에 체포되어 9월 16일 한강 새남터에서 순교하셨습니다. 김대건 신부님은 오로지 이 땅에 천주교의 전교를 위해 수많은 위험을 무릅쓰고 우리 민족의 구원을 위해 26세 짧은 인생의 모든 것을 봉헌하셨습니다. 김대건 신부님은 종교 자유를 허용하고 문호를 개방하는 것이 민족과 국가를 위한 것임을 역설하셨습니다. 김 신부님은 교회의 성인뿐만 아니라 우리 민족의 선각자라고 생각합니다.
그분이 목숨을 지켜 증거한 신앙은 오늘날 고스란히 우리의 몸과 마음속에 흐르고 있습니다. 한국의 천주교회는 선열들의 순교의 피로써 시작되고 발전된 교회입니다. 우리는 오늘날 그분들의 은덕으로 자유로이 신앙생활을 할 수 있음을 기억해야 합니다. 순교자들의 순교 정신을 가장 잘 계승하는 것이야말로 신앙인들 각자가 신앙생활을 성실하게 하는 것입니다. 참다운 신앙의 길은 결코 쉽지 않은 고난의 길입니다. 주님께서는 항상 우리 편이 되어주시고, 우리가 어떻게 말하고 행동할지를 가르쳐주시겠다고 하십니다. "사람들이 너희를 넘길 때, 어떻게 말할까, 무엇을 말할까 걱정하지 마라. 너희가 무엇을 말해야 할지, 그때에 너희에게 일러 주실 것이다."(마태 10,19) 희생 없이 주님의 제자가 된다는 것은 불가능합니다. 사도 바오로의 말대로 우리는 환난도 자랑으로 여겨야 합니다.(로마 5,3 참조) 우리가 아무리 힘들고 어려워도 끝까지 견디는 이는 구원을 받을 것입니다. 김대건 신부님을 비롯하여 우리 한국의 순교 성인들 모두 하느님과 주님의 말을 충실히 지켜 신앙을 증거하신 분들입니다. 우리 모두 순교 성인들의 후예답게 이 어지럽고 혼탁한 세상에 신앙의 빛을 전하고, 복음을 증거하는 참 신앙인이 되도록 한층 더 노력해야 하겠습니다.

염수정 안드레아 추기경 | 서울대교구장

교회상식 · 교리상식

전례 주년

대림시기 : 예수 그리스도의 성탄 전 4주
이 시기는 구세주이신 예수 그리스도께서 이 세상에 오심을 기다리는 시기로서 2가지의 뜻이 있어요. 첫째, 예수 그리스도께서 사람이 되어 오신 성탄 축제를 기념하고, 둘째, 세말에 재림하실 그리스도를 기다리는 희망의 시기입니다

성탄시기 : 하느님께서 당신의 사랑으로 인류의 구세주이신 예수 그리스도를 세상에 보내시어 인간을 구원하시기 위해 사람으로 태어나신 것을 기념하는 시기입니다

사순시기 : 예수님의 부활을 준비하기 위한 40일간, 재의 수요일 ~ 부활 전 토요일까지. 이 시기 동안 교회는 예수 그리스도의 수난과 죽음을 묵상하고, 각자가 지은 죄를 통회하며 보속하는 내적인 회개와 신앙 쇄신을 권합니다

부활시기 : 교회 전례의 절정이며 극치로서 예수님께서 수난과 죽음으로 이룩하시고 부활로써 완성하신 구원사업을 기념하는 축제기간으로 부활대축일 ~ 성령강림대축일까지 50일 동안입니다

성주간 : 부활대축일 전 한 주간으로, 이 기간은 1년 중에서도 예수님의 수난과 부활의 신비에 참여하는 가장 거룩하고 뜻 깊고 중대한 기간! 이 기간의 전례는 구세주이신 주님의 예루살렘 입성에서부터 주님의 수난과 죽음을 기념합니다

연중시기 : 위의 4가지를 제외한 나머지 기간을 말하며 주님공현대축일 ~ 재의 수요일까지,성령강림대축일 ~ 대 림시기 전까지의 33-34주. 이 시기 동안 예수 그리스도의 말씀과 행적 등 구원의 신비를 다양하게 경축하고 그리스도왕 대축일로 끝맺음

♡ 금주의 영명 축일자 – 축하합니다!

7월 3일	**토마스** : 김중수 박권희 강타미 민병수 유윤배 장현기 박인규 이태호 김석인 서기환 황인규 이광수 전종호 김문태 이민화 이세화 이광민 안기호 원종민 배길수 안성수 황보가
7월 4일	**엘리사벳** : 박수연 조인순
7월 5일	**대건안드레아** : 김유신 김용탁 김진영 차동인 정택중 이종진 도대건 류낙진 전용석
7월 6일	**도미니카** : 박실비 홍선희 황미란 김종란 **마리아고레띠** : 권혁림
7월 8일	**유진** : 빈유진

공지사항 · 공동체 소식

♡ **청년회(아퀴나스) 여름 캠프**
일시 : 7월 7일-7월 9일(금-주일)
장소 : Pocono Mountain, PA
Contact : Damiano Choi (267-474-1746)

♡ **주일학교 5th-12th학년 Summer Camp**
일시 : 7/20-7/23(목-주일)
비용 : $130 per student
장소 : Camp Ramblewood 2564 Silver Road
Darlington, MD 21034
Lodging, Food, Transportation provided
Contact : Martin Shin (215-688-7185)

♡ **성시간** : 7월 6일(목) 미사 후

♡ **애덕의모후 꾸리아 월례 모임**
일시 : 7월 2일(주일) 11:20am, 사랑방

♡ **영수증 수익금**
한아름 $ 1322.08.- 서울 BBQ $266.-
합계 $1,588.08

♡ **아프리카 말라위 후원회** $2,279.-송금

♡ **특별헌금-Campaign for Human Development**
일시 : 다음 주일(7월 9일) 미사 중

■ **우리들의 정성**
주일헌금 $3,143. - **교무금** $5,030. -
감사헌금 $400.-(이영애 $300.- 익명$100.-)

신건학(7)	박종순(7)	박성진(7-8)
김용식(6)	조광수(7)	홍현표(5-6)
나정옥(6)	이승복(6)	이세화(3-6)
정귀자(6)	이길환(7)	심상순(1-6)
왕 건(6)	강신정(10)	원경재(4-6)
강진섭(7)	박민이(7-8)	김길수(5-6)
박상필(6)	강대식(5-6)	길평기(4-6)
황정환(6)	전동곤(5-6)	김용석(6-8)
서종선(7)	전원철(1-12)	나선호(6-7)
정동근(6)	박준업(9-12)	홍정환(7-8)
김태숙(6)	신여옥(6-10)	이응창(1-12)
최병용(7)	성기병(5-6)	

미사 지향

		지향자	봉헌자	지향내용
특전	연	김에스텔	김용희	영원한 안식
		김경희(에우제니아)	김영실	
	생	강신정(에우세비오) 이영숙(마리아)	박종순	건강 쾌유 치유
		나루이스	설율리안나	축 세례
오전 7시	연	백영기(안드레아)	가족	영원한 안식
		김금자(마리안나)	김창재	
		방영화(안드레아)	최데레사	
		김태환(나타나엘)	이철규	
		김흥보(요셉) 박남순(마리아)	김정애	
	생	이항남	박영남가족	쾌유
오전 10시	연	강광희(다두) 박복순(마리아)	한찬희	영원한 안식
		김금자(마리안나) 김흥욱(마태오)	가족	
		김창진(미카엘)	남옥희	
		김정숙(그레센시아)	김태숙	
		오영자(례자)	윤베로니카	
		김경희(에우제니아)	정귀자	
			김형중	
		이상숙	정명임	
		이흥섭(요한)	이벨라지아	
		차진수(요셉)	우소원	
		홍순옥(엘리사벳)	이인자	
		김영문 이계순	김영란	
		김효섭(비오) 최점분(말다)		
		차황욱(바오로)		
		김형건(안토니오) 김경희(에우제니아)	김요한가족	
		김병수(디모테오)		

		지향자	봉헌자	지향 내용
오전 10시	연	신석남	신영민	영원한 안식
		방정분(막달레나)	방남분	
		김태환(나타나엘)	최명순	
		김보필(요나단)	김도호	
		한상은(요셉) 오염희	한찬희	
		박사훈(토마스)	가족	
		허길순 조연님(엘리사벳)	허덕례	
		이재우	이영애	
	생	정대웅(요한보스코)신부님 이중헌(요셉) 신부님		영육간 건강
		이효언(펠릭스)신부님 이중헌(요셉) 신부님		
		김형태(바오로)신부님 김영희(마지아)수녀님 문영자(아가다)수녀님	방아가다	
		하채희(젬마)	하동한	건강 감사
		팀임홀트	최신일	건강회복
		최옥경(아네스)		영육간건강
		류미소(로사) 류요한		
		장용호(야고보)		주님자비
		강신정(에우세비오)	김형중	건강회복
			김프란치스코	
			서순희	
		한윤아(모니카) 황길	한찬희	결혼기념
		윤을순(베로니카) 한기옥(세실리아)	정명임	주님자비
		윤동휘(요한)	가족	생일축하 영육간건강
		백순미(만나) 이태영(스티브)		영육간건강 주님축복
		변재영(글라라)	임데레사	

하느님께 바치는 교무금 납부는 가장 먼저, 제 달에, 기쁘게 봉헌합시다!

♡2017 미동북부 성령대회

일시 : 7월 15일(토) 9:00am-9:00pm
7월 16일(주일) 9:00am-6:00pm
장소 : Felician College 262 S. Main St. Lodi, NJ 07644
주최 : 미동북부 성령 은사 쇄신 봉사자 협의회(201-947-4717)
강사 : 이창진 아폴레오 신부 전원 바르톨로메오 신부
참가비 : $40.-(6월 30일까지 등록시 $10.-할인, 토요일 점심 저녁 주일 점심 포함)
신청 마감 : 7월 9일(주일)
등록 및 문의 : 각 본당 성령 기도회 267-474-8681, 267-632-7449
숙박 : 각 호텔 1박 4인 1실 기준 장소는 신청서 용지 참조
* 참가자는 요한 복음과 사도행전을 읽고 묵상하기
* 하느님과의 만남을 갈망하며 묵주의 9일 기도 바치기

♡ 영수증 모으기 안내

한아름(성당근처 Elkins Park에 있는 한아름 영수증만 인정함)
5월 영수증 유효 날짜 : 7월 30일(주일)
아씨 2017년 4월 - 6월 영수증 유효날짜 : 7월 9일(주일)
* 한아름, 아씨 동양 식품점은 현찰, 크레딧카드, 엑세스카드(Access card) 상품권등 어떠한 것을 사용해도 구매가 영수증의 1% 수익이 됩니다.
* 본가(아씨 옆), 5가 파리 제과, 토담골, 황금성(뮤타포차), 서라벌, 코리아 가든, 수라, 날마다 좋은집, 코리안 바베큐, 상하이, 코코카페 카페베네, 종가집, 고향산천, 우가(힐링포차), 용화루, 서울 코리언 바베큐 영수증의 3% 수익이 됩니다.
한아름과 아씨 식품점은 마감이 지난 영수증은 무효가 됩니다

♡ 제27차 성모님과 함께하는 성령안의 새 삶 세미나

일시 : 2017년 8월 20일(주일) 오후 5시 시작(주일 미사 있음)
- 8월 23일(수) 오후 5시 마침(3박 4일)
장소 : Malvern Retreat Center
(315 South Warren Ave. Ma;vern, PA 19355)
Tel 610-644-0400
주체 : 필라델피아 홀리 엔젤스 성당
참가인원 : 60명 선착순, 신청마감 : 8월 10일(목)
지도사제 : 박호준(레오) 신부님과 동북부 사제단
피정비 : $310.-(신청비 $100.- 잔액 $210.-)
접수 : 홀리 엔젤스 성령기도회 267-474-8681, 267-632-7449
준비 사항 : 성경 묵주 간편한 옷과 정장 한 벌 세면도구 실내화
* 세미나에 참가하시는 분은 8월 20일(주일) 오후 5시까지 세미나 장소에 도착하시기 바랍니다

♡ 남성 독서나눔 모임 회원모집

독서 내용을 묵상하고 나눔으로써 삶의 활력과 풍요로움을 구현하고자 합니다
문의 : 이상규 267-242-4003 김완수 267-632-7450

♡ 주일 주차 안내

성당 옆 펜아시안 노인 복지원 파킹장을 주일에 사용 하실 수 있습니다 또한 주일 주차 편리를 위해 더블 파킹하신 분들은 차에 연락처를 남겨주시기 바랍니다

♡ 영수증 모으기 안내

각 식당 영수증함에 있는 영수증은 성당에서 수거할수 없으니 식당 영수증을 성당 입구 수집함에 넣어주세요

정형자 치과
☎ (215)635-0570
335, W. Cheltenham Ave
Melrose Park, PA 19027

경희 한의원
1349 W. Cheltenham Ave
Ste 201 Elkins Park PA 19027
(Tel) 215-224-2070, 215-782-1612
새로운 장소로 이전했습니다

열음 한의원
3425 Limekiln Pike, Suite 2,
Chalfont, PA 18914
(267)252-6221
변광이 사라 한의사

김홍길
회계사무소
(215) 635-7536

김승원 카이로프랙틱
최추신경의료원
Ambler
(215)641-9808
Cheltenham
(215)276-1976

대우정육
◆ Fresh Meat ◆ Lunch Meat
◆ Deli Supply ◆ Frozen Seafood
(215)467-4591-4
3121 S. Lawrence St. Phila, PA 19148

본 가 BornGa
한국 전통 음식
점심 시니어 10% 할인
(Tel) 267-645-3552 (아씨 맞은편)
1218 Welsh Rd North Wales, PA 19454

윤상원 치과
치아 이식 수술 및 보철
(610) 356-9424
카톡 아이디 – simonyoondmd

신승록 카이로/한방/마사지
랜스데일 215-647-2188
(마당/Sky 태권도와 같은 Mall)
몽트벨 484-684-7500
(토담골식당/ 새한식품 옆 건물)
Cell phone 610-550-6179
카톡 ID: 1shinchiro

장우균 CPA 공인회계사
(215)635-6463
www.cpachang.com

그레이스 김 보험
오바마 케어
메디 케어
610-275-6321

이난에 광고를 원하시는
사업체는 사무실에
신청바랍니다

장례에 관한 모든것
김기호 예의원
KIM FUNERAL HOME
215.424.0404

State Farm
비비안 리 종합보험
(215) 628-4323

박나린 변호사
NALYNN PARK, ATTORNEY AT LAW
nalynnpark@gmail.com
484 - 620 - 0103

빅센트릭 가전제품
창고판매 => 시간, $$ 최대 절감
(김치)냉장고, 세탁기, 오븐, - -
무료배달, 판매세 없음, 무이자 할부
443.250.8094/sales@BigCentric.com
151 Edgemoor Rd, Wilmington, DE