필라델피아 한인천주교회

Holy Angels Parish of Archdiocese of Philadelphia
www.philaholyangels.org

7000 Old York Road, Philadelphia, PA 19126 • 사무실 (215) 927-1662 • FAX (215) 224-6615
주임 신부 : 정대웅(요한보스코) • 보좌 신부 : 이중헌(요셉) (joonghun78@hanmail.net)
연령회장 : 하동한(아오스딩) 267-616-8899

Mass		성사 · 면담	
Weekday	PM 8:00 (Tuesday · Thursday)	유 아 세 례	매월 첫째 주 토요일 오후 7:00
Saturday	PM 8:00	축성 (차량, 집)	항 시 가 능
Sunday	AM 7:00, 10:00(교중)	고 백 성 사	미사 시작 전 20분
	Sunday School (Summer Vacation until August 27)	혼 인 면 담	3개월 전 사무실로 신청
	PM 5:00 (청년 미사)	신 앙 상 담	항 시 가 능

오늘의 전례

입당 성가 : 337 미사 시작
제 1독서 : 지혜 12,13.16-19
화 답 송 : ◎ 주님, 당신은 어질고 용서하시는 분이시옵니다.
제 2독서 : 로마 8,26-27
복음환호송 : ◎ 알렐루야.
○ 하늘과 땅의 주님이신 아버지, 찬미받으소서. 아버지는 하늘 나라의 신비를 철부지들에게 드러내 보이셨나이다. ◎

복 음 : 마태 13,24-43〈또는 13,24-30〉
봉헌성가 : 342 제물 드리니 340 봉헌
영성체송 : 당신 기적들 기억하게 하시니, 주님은 너그럽고 자비로우시다. 당신 경외하는 이들에게 양식을 주신다.
성체성가 : 170 자애로운 예수
171 오 거룩한 생명의 샘
파견성가 : 32 언제나 주님과 함께

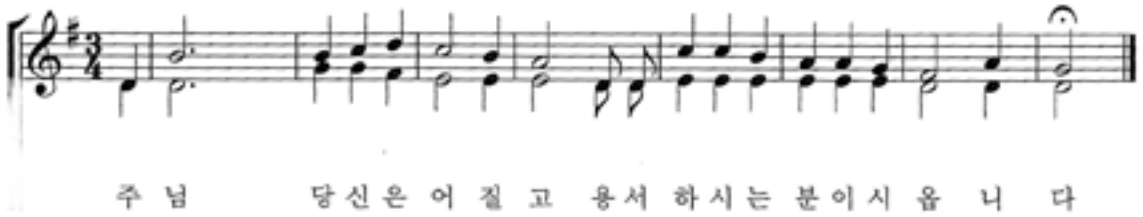

전례 봉사자

일 시	미사해설	제 1독서	제 2독서	복 사	성체 분배	헌금봉사	다과 봉사
7월 22일(특전) 8시	김현직	김성호	정명임	오정원 오지원 정현아 김지수	나선호		
7월 23일(주일) 7시	권혁석	김용식	한형숙	오정원 오지원	김근회	Cottman &	Upper
10시	변용천			공재원 이재욱 공수환 박유민	강남운 차주삼 김홍길	Pennypack	Dublin
7월 25일(화) 8시	김도호	양미쉘		김영진 김현수 김희서 김지수			
7월 27일(목) 8시	이인섭	박숙		변윤수 이세진 홍유진 홍민기			
7월 29일(토) 8시	이미숙	김성호	정명임	고동후 이대근 이효근 고동재	이규선		
7월 30일(주일) 7시	김항규	김용식	한형숙	공재원 공수환	김석현	Cottman &	Upper
10시	김현직			강주은 오승민 오채빈 김현수	김석현 한진수 김근회	Pennypack	Dublin

학부모 쿠폰 판매(10시 미사 후) **7월** : 12, K **Van 봉사** 7월 23일 : 박병학 30일 : 김완수 8월 6일 : 김완수 13일 : 이인섭 20일 : 박범수

생명의 말씀

가라지를 뽑고 싶은 유혹

파티마 성모님이 발현하신 지 꼭 100년 후인, 지난 5월 13일부터 매주 토요일 홍보국에서는 서울주보 작가 중심으로 특강을 마련했습니다. 주제는 "두려워 하지 마라, 나는 너를 잊지 않겠다"였습니다. 이 지면을 통해 9주 동안 강의해주신 선생님들 그리고 멀리서도 와주신 신자분들, 봉사자들에게 감사드립니다. 첫째 주 이인혜 데레사(배우, 교수)를 시작으로 황정민 아네스(아나운서) 한비야 비아(작가, 월드비젼 세계시민학교 교장) 바다 비비안나(가수, 뮤지컬 배우) 신달자 엘리사벳(시인) 이상용 헨리코(방송인) 정호승 프란치시코(시인) 그리고 7월 1일에는 한미 정상회담 중계 관계로 양영은 아네스(기자, 앵커) 대신 김호정 엘리사벳(배우), 그리고 마지막 강의는 현재 국제상업회의소 국제중재법원 뉴욕지부 부의장인 이소은 마리아(가수, 국제변 호사)가 했습니다. 많은 이들의 멘토인 이분들의 이야기는 마치 무지개 색처럼 너무 달랐으나 조화로웠습니다. 세속적인 눈으로 보았을 때 자신의 분야에서 성공을 이룬 분들이지만, 단점도 많았고, 삶에서 고통과 어려움도 많이 겪었습니다. 또 다른 공통점은 이 모든 것을 극복하는데 항상 그 뿌리에는 신앙이 있었습니다. 아마 이분들은 다른 곳에서 강의할 때 이 신앙의 이야기를 쉽게 하지 못했을 수도 있을 것입니다. 이번 기회가 오히려 그분들에게 큰 자극이 되었을 것이라 생각됩니다. 그분들 모두 자신의 단점에 실망하지 않고, 하느님께서 뿌려준 달란트의 씨앗을 잘 키워 자신을 사랑하며 하느님께 이어진 끈을 언제나 놓지 않았습니다. 한 강사의 고백이 오래 가슴에 남습니다. "사도 바오로의 고백처럼 우리가 가장 약해졌을 때 하느님의 영광이 가장 크게 드러나는 것 같습니다."

사람들은 자기도 모르는 사이에 자신을 미워하고 자신에게 실망합니다. 때로는 우리의 생각과 판단이 가장 바르다고 생각하는 경향도 있습니다. 다른 사람을 마음대로 판단하고 단죄하기까지 합니다. 그리고 가정이나 사회생활을 하면서도 다른 이의 단점을 자기 마음대로 고치려고 애를 씁니다. 마치 가라지를 뽑아 깨끗한 밭을 만들려는 유혹입니다. 그러나 세상의 어느 곳에도 선과 악은 공존하고 있습니다. 다른 사람의 판단에는 나 자신도 쓸모없는 가라지일 수 있습니다. 중요한 것은 이기적이고 편협한 눈으로 볼 것이 아니라, 하느님의 뜻 안에서 모든 것을 보는 지혜가 필요합니다. 또한 나중에 온전히 밀과 가라지를 구분하시는 분은 바로 주님뿐이라는 겸손한 마음을 지녀야 합니다. 가족이나 형제, 이웃 중에서 못마땅하고 받아들이기 힘든 가라지를 뽑고 싶은 유혹이 들 때 우리 자신을 먼저 반성하는 마음을 가지는 습관을 지니도록 노력해야 할 것입니다. 특별히 내 안의 가라지도 겸손되이 하느님께서 뽑아주시도록 맡기는 것이 좋을 것입니다.

허영엽 마티아 신부 | 서울대교구 홍보국장

교회상식 · 교리상식

꼭 알아두어야 할 교리 용어

- **보례(補禮)** : 교회에서는 세례의 중요성을 생각하여 물로 씻는 세례성사의 본질적 요소를 잘 살리기 위해 세례식 전후에 의식을 첨부. 그러나 정식으로 사제에게 세례성사를 받을 수 없는 공소 신자나 병원의 환자들은 물로 이마를 씻는 세례식만을 받게 되는데, 이것을 비상세례, 또는 대세라 함. 이런 세례를 받은 어린이나 또는 어른이 사제 앞에서 비상세례에서 빠진 의식을 보충하는 것을 보례라고 함.
- **보속(補贖)** : 넓은 의미로는 끼친 손해의 배상을 뜻하지만 그리스도교 신학에서는 죄 때문에 받게 되는 하느님의 벌을 의미. 그러므로 지은 죄에 대하여 대가를 치르는 속죄라고도 할 수 있다. 고해성사의 본질적인 요소의 하나로, 영혼의 허약함을 치료하여 다시 죄를 짓지 않게 하는 약! 세례를 받기 전에 저지른 죄는 세례성사로써 벌까지도 용서받을 수 있지만, 세례를 받은 다음에 저지른 죄는 고해성사로 용서를 받게 됨. 그러나 벌까지 모두 용서되는 것은 아니다. 다만 지옥 벌만 용서될 뿐, 잠벌은 남게 되는데 잠벌이란 영원한 벌에 대한 일시적인 벌, 또는 연옥벌이란 뜻으로, 우리 자신이 갚아야 하는 것이므로 자연히 이에 대한 보속이 필요한 것이다.
- **삼종기도** : 하루에 세 번, 예수님의 잉태와 하느님의 아들이신 예수님께서 사람으로 태어나신 것을 기념하기 위하여 바치는 기도. 이 기도를 바치라는 표시로 종을 세 번씩 치는데, 이 종소리를 듣고 바치는 기도라고 해서 삼종기도라고 함. 11세기 십자군 시대에 예수님이 탄생하신 팔레스티나 성지를 이교 백성들이 차지하고 있을 때에 이 성지를 찾기 위해서, 교회가 십자군을 결성하여 이들을 떠나보내며 이들의 승리를 위해서 성당의 종을 세 번씩 치며 기도를 바친 데서부터 시작되었다. 처음에는 만종이라고 해서 저녁에만 바쳤던 것이 차츰 아침과 정오에도 바치게 되었다.

♡ 금주의 영명 축일자 – 축하합니다!

7월 24일	**크리스티나** : 김유정 강경아 김은혜 김춘자 유인숙 이은지 전다래 김진영 박단비 유병욱 이미선 이유진 황현경 이필순 조봄이 조재금 송제인 황은연 김진희 정명임 안세래 이미혜 이완희 정효빈 김나영 김진희 강서연 고혜선 이 선 한지영 이혜경 이소희 최정환 박세리 이춘섭 최솔지 홍성윤
7월 25일	**야고보** : 김중한 최용성 백승훈 장용호 김승수 노동진 김보령 민경언 서영재 전원철 박동준 김대환 김준희 문한종 박성봉 **크리스토퍼** : 조영진 주성현 김영철 김효석 이병헌
7월 26일	**안나** : 김금숙 이종숙 홍경선 김경란 김태순 심상남 최아름 김혜진 박종순 서인봉 이주현 최순기 최연옥 하은영 김유리 김춘자 고덕애 전정숙 최지윤 김미자 김창순 한희자 이샤론 김원이 신안나 정문희 허덕례 안주연 이옥란 신미행 **낸시** : 김미라 이옥진 **요아킴** : 이제완 이주산
7월 29일	**펠릭스** : 박상필 하지양 원도찬 박지민 **루칠라** : 박수민 **마르타** : 이원자 김성은 서숙희 이월순 박옥화 **세라피나** : 진문숙 함정희 김숙자

공지사항 · 공동체 소식

♡정대웅 요한보스코 주임 신부님 환영미사
새로 오시는 신부님을 위하여 많은기도 바랍니다
일시 : 7월 30일(주일) 오전 10시

♡ 레지오 단원을 위한 미사
일시 : 7월 25일(화) 저녁 8시.

♡ 연령을 위한 미사
일시 : 7월 27일(목) 저녁 8시

♡ 견진성사 사진 & 성서필사 노트 배부 : 사무실

♡ 안나회 모임
일시 : 오늘(7월 23일) 10시 미사 후, 사랑방 점심식사 제공

♡ 특별헌금 – 가톨릭 자선 사업을 위하여
일시 : 오늘(7월 23일) 미사 중

■ 우리들의 정성
주일헌금 $2.902.-
감사헌금 $400.- (김태환 가족 $100.-
김경희 가족 $200.- 익명 $$100. -)
교무금 $7.550.-

강남운(7) 박상균(5-7) 김 현(5-7)
김용상(7) 허채만(6-7) 오준석(1-6)
이정언(7) 김창호(7-8) 권혁석(6-7)
박상필(7) 김훈식(6-7) 김갑화(5-7)
이인자(7) 최신일(6-7) 김남휘(6-7)
정귀자(7) 정인선(7-8) 신안나(6-10)
왕 건(7) 서영찬(6-8) 정해성(1-12)
김창재(7) 박은수(7-8) 김선옥(4-12)
이복연(7) 윤동휘(7-9) 김승만(7-12)
김종혁(7) 허정삼(7-9) 김재성(7-12)
승경숙(4) 서동원(7-9) 정용남(1-12)
김요태(6-7) 홍영우(6-7) 정한구(1-12)
이진용(5-7) 이익경(7-8) 정윤구(1-12)
박종속(7-9)

미사 지향

		지향자	봉헌자	지향내용
특전	연	이상숙	정명임	영원한 안식
		김용국(어거스틴) 하광옥(데레사) 김안나	권혁림	
		김계수(스테파노) 최정순(아네스)		
		김금자(마리안나)	김창재	
	생	윤을순(베로니카) 한기옥(세실리아)	정명임	주님자비
		김은혜(크리스티나) 김세현(바오로)	김창재	축복
		장용호(야고보)		주님자비
		황만대	황만옥	건강회복
오전 7시	연	백영기(안드레아)	가족	영원한 안식
		이환경	이순진	
		김무웅	최미카엘라	
	생	안병록(바르나바)	은총의모후	생일축하
		이월순(마르타)	친구들	영육간건강
		강정진 가정	최미카엘라	축복 건강
		신민자(조세핀)		
		강신정(에우세비오)		건강회복
		도옥희(글라라)		
		박옥화(마르타)	재속 프란치스코회	영명축일 축복
		정영순(베로니카)		
오전 10시	연	김금자(마리안나) 김흥욱(마태오)	가족	영원한 안식
		김창진(미카엘)	남옥희	
		김정숙(그레센시아)	김태숙	
		김병수(디모테오)	김요한가족	
		김형건(안토니오) 김경희(에우제니아)		
		이승조(안토니오)	이은미	
		강광희(다두) 박복순(마리아)	강남운	

		지향자	봉헌자	지향 내용
오전 10시	연	방정분(막달레나)	방남분	영원한 안식
		신석남	신영민	
		김태환(나타나엘)	최명순	
		김보필(요나단)	김도호	
		박사훈(토마스)	가족	
		이재우	이영애	
		오형택(요셉)	이낸시	
		서순임(마리아) 이순례(루시아)	구지현	
		박강수(바오로) 박흥이 강순홍	이복연	
		홍순옥(엘리사벳)	이인노	
	생	정대웅(요한보스코)신부님 이중헌(요셉) 신부님		영육간 건강
		하채희(젬마)	하동한	건강 감사
		신미행(안나)	은총의모후	생일축하 주님축복
		이윤진(레지나) 이동수(다니엘) 로버트박 정순자(엘리사벳)	이동수	
		이종숙(안나)	순교자의모후	영명축일 축하 축복
		신안나	재속 프란치스코회	
		이소희(크리스틴)가정	엄마	축복 건강
		Sopia, David		주님축복
		황현숙(세실리아)	권정희	소원성취
		문철(안드레아)	신안나	빠른쾌유
		박옥식(마리아)	박순숙	
		김순옥(에스텔)	순교자의모후	영육간 건강 주님은총
		박순숙(마리아)	평화의모후	
		첼시 에이던(Aidan)	하동한	생일축하
		정순자(엘리사벳)	천상의모후	생신축하

하느님께 바치는 교무금 납부는 가장 먼저, 제 달에, 기쁘게 봉헌합시다!

♡ 구역 모임

Cheltenham : 7월 30일(주일) 12:00pm 종가집 267-939-2888

♡ 제27차 성모님과 함께하는 성령안의 새 삶 세미나

일시 : 2017년 8월 20일(주일) 오후 5시 시작(주일 미사 있음)
- 8월 23일(수) 오후 5시 마침(3박 4일)

장소 : Malvern Retreat Center
(315 South Warren Ave. Ma;vern, PA 19355)
Tel 610-644-0400

주체 : 필라델피아 홀리 엔젤스 성당

참가인원 : 60명 선착순, 신청마감 : 8월 10일(목)

지도사제 : 박호준(레오) 신부님과 동북부 사제단

피정비 : $310.-(신청비 $100.- 잔액 $210.-)

접수 : 홀리 엔젤스 성령기도회 267-474-8681, 267-632-7449

준비 사항 : 성경 묵주 간편한 옷과 정장 한 벌 세면도구 실내화

* 세미나에 참가하시는 분은 8월 20일(주일) 오후 5시까지 세미나 장소에 도착하시기 바랍니다

♡ 영수증 모으기 안내

각 식당 영수증함에 있는 영수증은 성당에서 수거할수 없으니 식당 영수증을 성당 입구 수집함에 넣어주세요

♡ 성음악 초청연주회

토요성가대에서는 7월 26일(수) 가르멜 수녀원으로부터의 초청 연주회를 갖습니다. 필라델피아 가르멜수녀원으로 새로 수녀님들을 보내주심에 감사하며 필라델피아 대교구 주교님과 다른 신부님들께서 함께 집전하시는 장엄미사와 성음악 연주회입니다. 함께 하시어 장엄축복과 많은 은혜를 받으시길 바랍니다.

일시: 7월 26일 (수) 성음악 연주회 저녁 6시 15분
장엄미사 저녁 7시

장소: 필라델피아 가르멜수녀원
(The Carmelite Monastery in Philadelphia, 1400 66th Ave. Philadelphia PA 19126)

♡ 영수증 모으기 안내

한아름(성당근처 Elkins Park에 있는 한아름 영수증만 인정함)
5월 영수증 유효 날짜 : 7월 30일(주일)
아씨 2017년 7월 - 9월 영수증 유효날짜 : 10월 8일(주일)

* 한아름, 아씨 동양 식품점은 현찰, 크레딧카드, 엑세스카드(Access card) 상품권등 어떠한 것을 사용해도 구매가 영수증의 1% 수익이 됩니다.
* 본가(아씨 옆), 5가 파리 제과, 토담골, 황금성(뮤타포차), 서라벌, 코리아 가든, 수라, 날마다 좋은집, 코리안 바베큐, 상하이, 코코카페 카페베네, 종가집, 고향산천, 우가(힐링포차), 용화루, 영수증의 3% 수익이 됩니다.
한아름과 아씨 식품점은 마감이 지난 영수증은 무효가 됩니다

정영자 치과 ☎ (215)635-0570 335, W. Cheltenham Ave Melrose Park, PA 19027	경희 한의원 1349 W. Cheltenham Ave Ste 201 Elkins Park PA 19027 (Tel) 215-224-2070, 215-782-1612 새로운 장소로 이전했습니다	열음 한의원 3425 Limekiln Pike, Suite 2, Chalfont, PA 18914 (267)252-6221 변광이 사라 한의사	김홍길 회계사무소 (215) 635-7536
김승원 카이로프랙틱 최추신경의료원 Ambler (215)641-9808 Cheltenham (215)276-1976	대우정육 ◆ Fresh Meat ◆ Lunch Meat ◆ Deli Supply ◆ Frozen Seafood (215)467-4591-4 3121 S. Lawrence St. Phila, PA 19148	본가 BornGa 한국 전통 음식 점심 시니어 10% 할인 (Tel) 267-645-3552 (아씨 맞은편) 1218 Welsh Rd North Wales, PA 19454	윤상원 치과 치아 이식 수술 및 보철 (610) 356-9424 카톡 아이디 – simonyoondmd
신승록 카이로/한방/마사지 랜스데일 215-647-2188 (마당/Sky 태권도와 같은 Mall) 몰루벨 484-684-7500 (토담골식당/ 새한식품 옆 건물) Cell phone 610-550-6179 카톡 ID: 1shinchiro	장우균 CPA 공인회계사 (215)635-6463 www.cpachang.com	그레이스 김 보험 오바마 케어 메디 케어 610-275-6321	이난에 광고를 원하시는 사업체는 사무실에 신청바랍니다
장례에 관한 모든것 김기호 예의원 KIM FUNERAL HOME 215.424.0404	State Farm 비비안 리 종합보험 (215) 628-4323	박나린 변호사 NALYNN PARK, ATTORNEY AT LAW nalynnpark@gmail.com 484 - 620 - 0103	빅센트릭 가전제품 창고판매 => 시간, $$ 최대 절감 (김치)냉장고, 세탁기, 오븐, – – 무료배달, 판매세 없음, 무이자 할부 443.250.8094/sales@BigCentric.com 151 Edgemoor Rd, Wilmington, DE