필라델피아 한인천주교회

Holy Angels Parish of Archdiocese of Philadelphia
www.philaholyangels.org

7000 Old York Road, Philadelphia, PA 19126 • 사무실 (215) 927-1662 • FAX (215) 224-6615
주임 신부 : 정대웅(요한보스코) • 보좌 신부 : 이중헌(요셉) (joonghun78@hanmail.net)
연령회장 : 하동한(아오스딩) 267-616-8899

Mass		성사 · 면담	
Weekday	PM 8:00 (Tuesday · Thursday)	유 아 세 례	매월 첫째 주 토요일 오후 7:00
Saturday	PM 8:00	축성 (차량, 집)	항 시 가 능
Sunday	AM 7:00, 10:00(교중)	고 백 성 사	미사 시작 전 20분
	Sunday School (Summer Vacation until August 27)	혼 인 면 담	3개월 전 사무실로 신청
	PM 5:00 (청년 미사)	신 앙 상 담	항 시 가 능

오늘의 전례

입당 성가 : 33 우리 주 예수 그리스도
제 1독서 : 즈카르야 예언서 9,9-10
화 답 송 : ◎ 저의 임금이신 하느님,
영영 세세 당신 이름을 찬미하나이다.
제 2독서 : 사도 바오로의 로마서 8,9.11-13
복음환호송 : ◎ 알렐루야.
○ 하늘과 땅의 주님이신 아버지, 찬미받으소서.
아버지는 하늘 나라의 신비를 철부지들에게
드러내 보이셨나이다.

복 음 : 마태오 11,25-30
봉헌성가 : 217 정성 어린 우리 제물
512 주여 우리는 지금
영성체송 : 주님이 얼마나 좋으신지 너희는 맛보고 깨달아라.
행복하여라, 주님께 바라는 사람!
성체성가 : 168 오묘하온 성체
499 만찬의 신비
파견성가 : 31 이 크신 모든 은혜

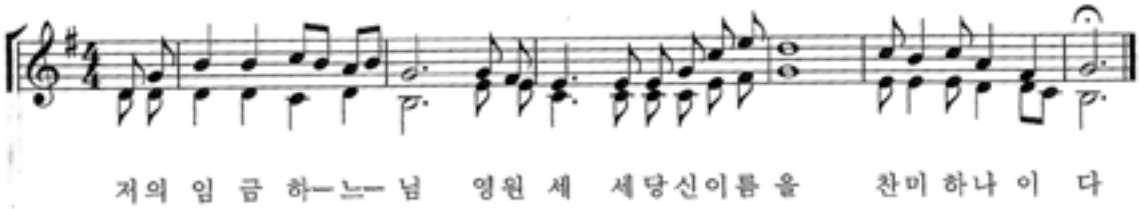

전례 봉사자

일 시	미사해설	제 1독서	제 2독서	복 사	성체 분배	헌금봉사	다과 봉사
7월 8일(특전) 8시	이미숙	황현숙	박순완	고동후 홍유진 전아린 홍민기	강남운		
7월 9일(주일) 7시	변용천	이진용	노원진	오승민 오채빈	강호신	Jenkintown	North East
10시	방남분			신승우 오정원 오지원 이재풍	김근회 한진수 김석현		
7월 11일(화) 8시	이미숙	임경화		이재욱 김현수 박유민 김지수			
7월 13일(목) 8시	김항규	김애란		이세진 이기남 이수정 정현아			
7월 15일(토) 8시	방남분	신미숙	김향숙	함대희 함재희 인 준 임고이	차주삼		
7월 16일(주일) 7시	김현직	박범수	이강순	이재욱 박유민	김홍길	Jenkintown	Cottman &
10시	김항규			박준렬 고동후 홍유진 고동재	이규선 장현기 강호신		Pennypack

학부모 쿠폰 판매(10시 미사 후) 7월 : 12, K **Van 봉사** 7월 9일 : 김석현 16일 : 박범수 23일 : 박병학 30일 : 김완수

2017년 교무금 납입자 명단 (7월 2일 기준)

강남운(6) 강대식(6) 강선희(8) 강성수(6) 강신정(10) 강지수(7) 강진섭(7) 강호신(6) 고광양(6) 고려한(5) 고영철(6)
고재원(4) 구광모(6) 권석주(6) 권영옥(7) 권오경(8) 권오성(6) 권용배(4) 권혁석(5) 권혁언(6) 곽선자(12)길병관(7)
길평기(6) 김경희(7) 김갑화(4) 김광수(7) 김규석(8) 김근회(6) 김기성(10) 김길수(6) 김남휘(5) 김대우(6) 김대학(6)
김대엽(6) 김도호(3) 김명호(6) 김민석(12) 김봉석(4) 김상천(6) 김석삼(6) 김선옥(3) 김선욱(7) 김성호(6) 김수동(8)
김숙자(6) 김승만(6) 김영기(4) 김영훈(5) 김영화(6) 김옥동(5) 김완수(7) 김요안(4) 김용상(6) 김용식(6) 김용석(8)
김원태(4) 김윤상(12)김윤성(4) 김은경(6) 김응수(12) 김정용(6) 김종국(7) 김종계(9) 김종례(6) 김종혁(6) 김중수(5)
김재성(6) 김창용(5) 김창숙(6) 김창재(6) 김창하(5) 김창호(6) 김태숙(6) 김태환(6) 김한봉(6) 김한중(7) 김 현(4)
김현직(6) 김형중(5) 김홍길(6) 김훈식(5) 김해영(5) 도상용(6) 나선호(7) 나정옥(6) 남기항(12) 남옥희(12) 류낙진(6)
마재용(12) 민병수(12)박경자(12) 박경선(5) 박권희(6) 박규원(12) 박년배(8) 박노선(3) 박달웅(6) 박민이(8) 박범수(6)
박병무(6) 박병학(5) 박상구(7) 박상균(4) 박상필(6) 박성신(5) 박성진(8) 박순학(12) 박소현(12) 박영남(6) 박영호(6)
박오섭(12) 박인배(6) 박원규(7) 박은수(6) 박정화(6) 박종숙(6) 박종순(7) 박준서(6) 박준업(12) 박희순(6) 박한구(8)
방남분(7) 방무성(7) 백태순(6) 변흥균(7) 변용천(6) 서동원(6) 서병세(6) 서성원(6) 서순희(6) 서영찬(5) 서옥희(6)
서의수(7) 서종선(7) 서태종(12) 성기병(6) 성영아(7) 송요한(7) 송운낙(6) 송원규(6) 송재현(12) 승경숙(3) 신건학(7)
신안나(5) 신양원(8) 신양일(6) 신영민(7) 신여옥(10) 신유승(7) 신유철(6) 심상순(6) 심용상(12) 안기호(6) 양미란(5)
양은석(6) 염영돈(4) 오만철(8) 오미자(6) 오상윤(3) 오승준(4) 오일섭(9) 오영철(4) 원경재(6) 원영재(5) 유명자(12)
유승구(7) 유헬렌(4) 윤남수(4) 윤동희(6) 윤대용(6) 윤인구(8) 윤재승(3) 윤지현(12) 은인기(6) 이경주(5) 이광배(4)
이광수(12) 이규복(6) 이규선(8) 이규진(5) 이길환(7) 이다이(6) 이달성(8) 이동수(5) 이동형(6) 이동훈(6) 이동화(6)
이민섭(6) 이복남(6) 이복연(6) 이상규(6) 이상희(6) 이석주(6) 이선자(8) 이성열(6) 이성원(6) 이세옥(6) 이세화(6)
이승준(6) 이순진(12) 이승복(6) 이연복(4) 이영석(5) 이영숙(6) 이영호(7) 이용은(6) 이월순(6) 이응곤(12)이응창(12)
이익경(6) 이인수(8) 이인자(6) 이재업(6) 이재진(4) 이제완(6) 이정언(6) 이제필(6) 이종숙(6) 이종순(8) 이종진(6)
이종원(6) 이종헌(4) 이종환(5) 이주산(4) 이준서(6) 이진용(4) 이창성(7) 이철규(7) 이평일(6) 이현숙(6) 이형수(5)
이형숙(8) 이행복(7) 이홍열(6) 이혜수(5) 인성한(6) 임권근(4) 임성진(6) 왕 건(6) 장영춘(1) 장우균(3) 장용수(3)
장현기(6) 전동곤(6) 전동균(8) 전원철(12) 정 균(3) 정귀자(6) 정근식(6) 정동근(6) 정근호(3) 정명자(6) 정영화(8)
정인선(6) 조길훈(7) 조광수(7) 조유성(1) 주수광(4) 차기식(2) 차주삼(5) 최농자(4) 최동식(12) 최명순(10) 최병용(7)
최상욱(7) 최성욱(12) 최순임(12) 최신일(5) 최영석(2) 최영자(6) 최영철(4) 최천웅(7) 최현종(12) 채은석(12) 채홍식(6)
하동한(6) 한삼주(6) 한진수(6) 한찬희(8) 함창옥(7) 한희우(6) 함영준(4) 허덕례(6) 허삼옥(6) 허 일(3) 허용양(2)
허정삼(6) 허채만(5) 허향연(7) 현윤식(8) 호선구(6) 홍길자(7) 홍순남(6) 홍순학(12) 홍영우(5) 홍익구(6) 홍정환(8)
홍혜영(6) 홍현표(6) 황만옥(8) 황성재(6) 황미연(6) 황정환(6) 황제운(6) 황승연(9) 황현숙(6)

(306가구/총 661 가구 : 46%, 수정 사항이 있으신 분은 사무실에 연락 바랍니다. 괄호안의 달은 납부 마지막 달)

♡ 금주의 영명 축일자 – 축하합니다!

7월 10일	**스텔라** : 강선정
7월 11일	**베네딕토** : 이정훈 서동욱 최영석 이재용 허정삼 정의석 박채빈 설도윤 **분도** : 김병희 최창규
7월 12일	**베로니카** : 강유선 김세희 임양분 김영선 박소연 우소원 정영순 차설화 나스테이시 박순자 박지영 박옥순 정안자 박경미 김민하 윤미정 최문자 박소현 **제이슨** : 유기철 박현준 이재준
7월 13일	**헨리** : 임종민 **헨리코** : 송종석
7월 14일	**가밀로** : 신유승
7월 15일	**보나벤투라** : 김현준 정운득

공지사항 · 공동체 소식

♡ **주일학교 5th-12th학년 Summer Camp**
일시 : 7/20-7/23(목-주일)
비용 : $130 per student
장소 : Camp Ramblewood 2564 Silver Road
Darlington, MD 21034
Lodging, Food, Transportation provided
Contact : Martin Shin (215-688-7185)

♡ **청년 미사 안내**
오늘(7월 9일) 청년미사는 청년회 캠프로 인하여 없겠습니다

♡ **레지오 단원을 위한 미사**
일시 : 7월 25일(화) 저녁 8시.

♡ **연령을 위한 미사**
일시 : 7월 27일(목) 저녁 8시

♡ **재속 프란치스코회 모임**
일시 : 7월 9일(주일) 8시 15분, 온유방

♡ **그리스도의 모후 꾸리아 모임**
일시 : 7월 9일(주일) 8:30am, 사랑방

♡ **특별헌금-Campaign for Human Development**
일시 : 오늘(7월 9일) 미사 중

♡ **특별헌금 - 가톨릭 자선 사업을 위하여**
일시 : 7월 23일(주일) 미사 중

■ **우리들의 정성**
주일헌금 $3,105. - **교무금** $4,845. -
감사헌금 $1.200.-
(익명$1000.- 익명$100.- 익명 $$100.-)

방무성(7)	조길훈(7)	이승준(1-6)
송요한(7)	이철규(7)	강선희(7-8)
최상욱(7)	이영호(7)	황만옥(7-8)
이재업(6)	박원규(7)	김한봉(1-6)
이다이(6)	길병관(7)	이종순(7-8)
이종진(6)	박상구(7)	유승구(6-7)
허향연(7)	이행복(7)	한희우(7-8)
김수동(7-8)	김종국(7)	박년배(7-8)
이선자(7-8)	변흥균(7)	이종원(5-6)
이형숙(7-8)	성영아(7)	김종계(7-9)
고영철(1-6)	김한중(7)	황승연(7-9
현윤식(7-8)	한찬희(5-8)	
	)	

미사 지향

		지향자	봉헌자	지향내용
특전	연	서순임(마리아)	가족	영원한 안식
	생	강토마스	강광남	축생일 축일
		황만대	황만옥	건강회복
오전 7시	연	백영기(안드레아)	가족	영원한 안식
		김금자(마리안나)	김창재	
		이상숙	정명임	
		류일만(바오로)	류창기	
		이유태 안하연 이두식		
	생	김은혜(크리스티나) 김세현(바오로)	김창재	축복
		윤을순(베로니카) 한기옥(세실리아)	정명임	주님자비
오전 10시	연	박태두(치릴로)	박숙	영원한 안식
		이유기(요셉)	이종원	
		오한영(바오로)	오미자	
		김금자(마리안나) 김흥욱(마태오)	가족	
		김창진(미카엘)	남옥희	
		김정숙(그레센시아)	김태숙	
		김경희(에우제니아)	정귀자	
			김완수	
		김형건(안토니오) 김경희(에우제니아)	김요한가족	
		김병수(디모테오)		

		지향자	봉헌자	지향 내용
오전 10시	연	신석남	신영민	영원한 안식
		방정분(막달레나)	방남분	
		김태환(나타나엘)	최명순	
		김보필(요나단)	김도호	
		박사훈(토마스)	가족	
		이재우	이영애	
	생	정대웅(요한보스코)신부님 이중헌(요셉) 신부님		영육간 건강
		이중헌(요셉) 신부님	한희우	
		하채희(젬마)	하동한	건강 감사
			이서영	건강회복
		팀임홀트	최신일	건강회복
		장용호(야고보)		주님자비
		강신정(에우세비오)	정귀자	건강회복
			이준화	
		김근회(베드로)		축영명축일
		김순옥(에스텔)	순교자의 모후	
		이동근(바오로)	이서영	생일축하 영육간건강
		오정원(베드로) 오지원(베로니카)	오기숙	
		정명임(크리스티나)	김프란치스코	
		김갑화(아녜스)	오기숙	
		이선화(소피아) 진성원(다윗)	가족일동	축결혼 새가정축복

하느님께 바치는 교무금 납부는 가장 먼저, 제 달에, 기쁘게 봉헌합시다!

♡ 구역 모임

Center Square : 7월 9일(주일) 6:00pm 서울 BBQ 610-888-9412

♡2017 미동북부 성령대회

일시 : 7월 15일(토) 9:00am-9:00pm
7월 16일(주일) 9:00am-6:00pm
장소 : Felician College 262 S. Main St. Lodi, NJ 07644
주최 : 미동북부 성령 은사 쇄신 봉사자 협의회(201-947-4717)
강사 : 이창진 아폴레오 신부 전원 바르톨로메오 신부
참가비 : $40.-(6월 30일까지 등록시 $10.-할인, 토요일 점심 저녁 주일 점심 포함)
신청 마감 : 7월 9일(주일)
등록 및 문의 : 각 본당 성령 기도회 267-474-8681, 267-632-7449
숙박 : 각 호텔 1박 4인 1실 기준 장소는 신청서 용지 참조
* 참가자는 요한 복음과 사도행전을 읽고 묵상하기
* 하느님과의 만남을 갈망하며 묵주의 9일 기도 바치기

♡ 영수증 모으기 안내

한아름(성당근처 Elkins Park에 있는 한아름 영수증만 인정함)
5월 영수증 유효 날짜 : 7월 30일(주일)
아씨 2017년 4월 - 6월 영수증 유효날짜 : 7월 9일(주일)
* 한아름, 아씨 동양 식품점은 현찰, 크레딧카드, 엑세스카드(Access card) 상품권등 어떠한 것을 사용해도 구매가 영수증의 1% 수익이 됩니다.
* 본가(아씨 옆), 5가 파리 제과, 토담골, 황금성(뮤타포차), 서라벌, 코리아 가든, 수라, 날마다 좋은집, 코리안 바베큐, 상하이, 코코카페 카페베네, 종가집, 고향산천, 우가(힐링포차), 용화루, 서울 코리언 바베큐 영수증의 3% 수익이 됩니다.
한아름과 아씨 식품점은 마감이 지난 영수증은 무효가 됩니다

♡ 제27차 성모님과 함께하는 성령안의 새 삶 세미나

일시 : 2017년 8월 20일(주일) 오후 5시 시작(주일 미사 있음)
- 8월 23일(수) 오후 5시 마침(3박 4일)
장소 : Malvern Retreat Center
(315 South Warren Ave. Ma;vern, PA 19355)
Tel 610-644-0400
주체 : 필라델피아 홀리 엔젤스 성당
참가인원 : 60명 선착순, 신청마감 : 8월 10일(목)
지도사제 : 박호준(레오) 신부님과 동북부 사제단
피정비 : $310.-(신청비 $100.- 잔액 $210.-)
접수 : 홀리 엔젤스 성령기도회 267-474-8681, 267-632-7449
준비 사항 : 성경 묵주 간편한 옷과 정장 한 벌 세면도구 실내화
* 세미나에 참가하시는 분은 8월 20일(주일) 오후 5시까지 세미나 장소에 도착하시기 바랍니다

♡ 주일 주차 안내

성당 옆 펜아시안 노인 복지원 파킹장을 주일에 사용 하실 수 있습니다 또한 주일 주차 편리를 위해 더블 파킹하신 분들은 차에 연락처를 남겨주시기 바랍니다

♡ 영수증 모으기 안내

각 식당 영수증함에 있는 영수증은 성당에서 수거할수 없으니 식당 영수증을 성당 입구 수집함에 넣어주세요

정형자 치과
☎ (215)635-0570
335, W. Cheltenham Ave
Melrose Park, PA 19027

경희 한의원
1349 W. Cheltenham Ave
Ste 201 Elkins Park PA 19027
(Tel) 215-224-2070, 215-782-1612
새로운 장소로 이전했습니다

열음 한의원
3425 Limekiln Pike, Suite 2,
Chalfont, PA 18914
(267)252-6221
변광이 사라 한의사

김홍길
회계사무소
(215) 635-7536

김승원 카이로프랙틱
최추신경의료원
Ambler
(215)641-9808
Cheltenham
(215)276-1976

대우정육
◆ Fresh Meat ◆ Lunch Meat
◆ Deli Supply ◆ Frozen Seafood
(215)467-4591-4
3121 S. Lawrence St. Phila, PA 19148

본 가 BornGa
한국 전통 음식
점심 시니어 10% 할인
(Tel) 267-645-3552 (아씨 맞은편)
1218 Welsh Rd North Wales, PA 19454

윤상원 치과
치아 이식 수술 및 보철
(610) 356-9424
카톡 아이디 – simonyoondmd

신승록 카이로/한방/마사지
랜스데일 215-647-2188
(마당/Sky 태권도와 같은 Mall)
볼루벨 484-684-7500
(토담골식당/ 새한식품 옆 건물)
Cell phone 610-550-6179
카톡 ID: 1shinchiro

장우균 CPA 공인회계사
(215)635-6463
www.cpachang.com

그레이스 김 보험
오바마 케어
메디 케어
610-275-6321

이난에 광고를 원하시는
사업체는 사무실에
신청바랍니다

장례에 관한 모든것
김기호 예의원
KIM FUNERAL HOME
215.424.0404

State Farm
비비안 리 종합보험
(215) 628-4323

박나린 변호사
NALYNN PARK, ATTORNEY AT LAW
nalynnpark@gmail.com
484 - 620 - 0103

빅센트릭 가전제품
창고판매 => 시간, $$ 최대 절감
(김치)냉장고, 세탁기, 오븐, - -
무료배달, 판매세 없음, 무이자 할부
443.250.8094/sales@BigCentric.com
151 Edgemoor Rd, Wilmington, DE