필라델피아 한인천주교회

Holy Angels Parish of Archdiocese of Philadelphia
www.philaholyangels.org

7000 Old York Road, Philadelphia, PA 19126 • 사무실 (215) 927-1662 • FAX (215) 224-6615
주임 신부 : 정대웅(요한보스코) • 보좌 신부 : 이중헌(요셉) (joonghun78@hanmail.net)
연령회장 : 하동한(아오스딩) 267-616-8899

Mass		성사 · 면담	
Weekday	PM 8:00 (Tuesday · Thursday)	유 아 세 례	매월 첫째 주 토요일 오후 7:00
Saturday	PM 8:00	축성 (차량, 집)	항 시 가 능
Sunday	AM 7:00, 10:00(교중)	고 백 성 사	미사 시작 전 20분
	Sunday School (Summer Vacation until Sept. 3)	혼 인 면 담	3개월 전 사무실로 신청
	PM 5:00 (청년 미사)	신 앙 상 담	항 시 가 능

오늘의 전례

입당 성가 : 261 죄 없이 잉태되신 마리아
제 1독서 : 묵시 11,19ㄱ; 12,1-6ㄱㄷ.10ㄱㄴㄷ
화 답 송 : ◎ 오피르 황금으로 단장한 왕비, 당신 오른쪽에 서 있나이다.
제 2독서 : 1코린 15,20-27ㄱ
복음환호송 : ◎ 알렐루야.
○ 성모 마리아 하늘로 오르시니, 천사들의 무리가 기뻐하네. ◎

복 음 : 루카 1,39-56
봉헌성가 : 210 나의 생명 드리니
영성체송 : 전능하신 분이 나에게 큰일을 하셨으니, 모든 세대가 나 를 복되다 하리라.
성체성가 : 182 신묘하온 이 영적
파견성가 : 259 성모 승천

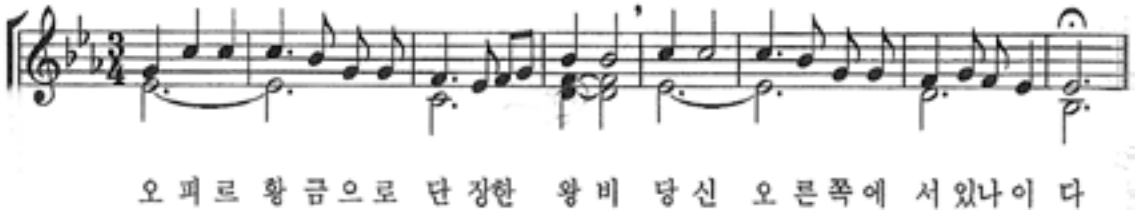

전례 봉사자

일 시	미사해설	제 1독서	제 2독서	복 사	성체 분배	헌금봉사	다과 봉사
8월 12일(특전) 8시	김현직	황현숙	박순완	오승민 오채빈 김현수 김지수	나선호		
8월 13일(주일) 7시	변용천	이진용	노원진	고동후 고동재	김석현	North East	Ft. Washington
10시	이인섭			김영진 함대희 박유민 인 준	김홍길 차주삼 강남운		
8월 15일(화) 8시	이미숙	고재원	박경미	변윤수 이세진 전아린 이세희			
8월 17일(목) 8시	권혁석	이형숙		함대희 함재희 임고이 최성현			
8월 19일(토) 8시	방남분	신미숙	김향숙	이대근 이효근 김현수 김지수	이규선		
8월 20일(주일) 7시	김현직	박범수	이강순	공재원 공수환	강호신	Upper Dublin	Center Square
10시	김항규			변윤수 이재욱 홍유진 고동재	한진수 나선호 김석현		

학부모 쿠폰 판매(10시 미사 후) 8월 : 1, 2학년 **Van 봉사** 8월 13일 : 이인섭 20일 : 박범수 28일 : 박병학

2017년
성모 승천 대축일 메시지

서로 뜻을 같이 하여 평화롭게 사십시오 (2코린 13,11)

사랑하는 형제자매 여러분, 성모님께서 지상 생활의 여정을 마치고 하늘의 영광으로 올림을 받으신 성모 승천 대축일입니다. 우리 신자들과 남과 북의 온 겨레와 세상 방방곡곡에 하느님의 은총과 평화가 함께하기를 빕니다. 오늘 성모 승천 대축일은 한국 교회에 매우 특별한 날입니다. 우리나라가 일제 강점기에서 벗어나 해방을 맞은 광복절이 바로 성모 승천 대축일이기 때문입니다. 우리 한국 교회는 성모님께 특별히 봉헌된 교회이기도 합니다. 성모님께서는 항상 세상과 우리 죄인들을 위해 하느님께 전구하고 계십니다. 교회 안에서 성모님은 변호자, 원조자, 협조자, 중개자라는 칭호로 불리십니다.(「교회에 관한 교의헌장」 62항) 우리들이 겪고 있는 많은 문제와 어려움들을 잘 극복할 수 있도록 교회의 어머니이신 성모님의 도우심을 청합시다. 성모님의 승천은 우리도 부활의 영광에 참여할 수 있다는 희망을 안겨주었습니다. 성모님은 온 생애를 하느님의 말씀을 듣고, 믿고, 실천하신 참된 신앙인이었습니다. "저는 주님의 종입니다. 말씀하신 대로 저에게 이루어지기를 바랍니다"(루카 1,38)라는 신앙고백으로 구세주의 어머니가 되셨습니다. 또한 평생 믿음과 순종으로 하느님의 구원 역사에 함께하셨습니다. 그래서 우리 신자들은 성모님께 교회의 어머니로서 존경을 드리고, 성모님을 신앙의 모범으로 삼아 특별한 사랑을 드리는 것입니다. 올해는 특별히 '파티마 성모 발현 100주년'이 되는 해입니다. 성모님께서는 1917년 5월 13일부터 여러 번에 걸쳐 파티마의 세 어린이들에게 발현하시어 죄인들의 회개와 세계 평화를 위해서 묵주기도를 열심히 바칠 것을 당부하셨습니다. 우리가 살고 있는 이 세상에 파티마의 성모님이 인류에게 보낸 메시지가 더욱 절실하게 다가옵니다. "아버지이신 하느님은 우리 모두가 평화를 누리기를 원하십니다." (요한 20,19 참조) 평화의 추구와 실천은 모두 일치해서 하나가 되라는 하느님의 부르심입니다. 국가와 민족과 인종을 초월한 인류가 추구해야 할 최고의 가치는 평화를 건설하고 정의를 실현하는 것입니다. 그런데 세상 곳곳에는 여전히 많은 이들이 테러와 전쟁으로 불안과 공포에 시달리고 있습니다. 이 시간에도 가난과 굶주림으로 많은 생명이 죽어가고, 온갖 차별과 증오와 폭력으로 인한 죽음이 우리들을 짓누르고 있습니다. 특히 우리나라는 지구상 유일한 분단국으로, 70년이 넘도록 남북이 갈라진 채 살아가고 있습니다. 한반도 평화의 정착은 우리나라만의 문제가 아니라 세계 평화에도 직결되어 있습니다. 그런데 북한 핵·미사일 위기가 고조되고 있는 요즘의 현실은 큰 우려를 하지 않을 수 없습니다. 부디 우리 민족의 생존과 미래를 위해 북한이 한반도의 비핵화 실천과 무력대치를 포기하여 하루빨리 대화의 장으로 나와 갈등과 대립을 극복하기를 기원합니다. 진정한 평화로 가는 길은 힘과 이해관계의 균형으로만 이룩하는 것이 아니라 사랑과 평화의 활동으로 얻어집니다. 사회 지도자들은 무엇보다 평화를 우선적인 가치로 인식하고, 우리 사회가 공동선을 위한 길을 걸을 수 있도록 이끌어야 할 것입니다. 성 요한 23 세 교황은 회칙 「지상의 평화」에서 평화를 이루기 위한 조건으로 '정치 공동체들 간의 상호관계', '세계 정치 공동체의 임무와 필요성'을 강조했습니다. 평화를 이루는 일은 우리 모두에게도 반드시 필요한 사명이며, 특히 우리 가톨릭 신자들에게 맡겨진 역할이 크다고 할 수 있습니다. 복음을 살아가는 우리 신앙인들은 각자의 자리에서 더 적극적으로 평화를 이루고, 화해하고, 일치하도록 노력해야 합니다. 또한 내면에서부터 삶의 모든 차원에 이르기까지 평화를 살고 선포해야 하겠습니다. 그러기 위해서 우리 교회는 과연 사회 속에서 참된 평화의 증거자가 되었는지 반성해야 할 것입니다. 그리고 우리는 모든 사람이 평화를 위한 일꾼이 되어 하느님의 자녀로 불리도록(마태 5,9 참조) 타인을 이끌어주어야 합니다. 평화를 이루고자 하는 우리 신앙인들에게 무엇보다 먼저 묵주기도를 열심히 바칠 것을 권고합니다. 묵주기도는 악을 물리치는 효과적인 영적 무기이며, 평화로 인도하는 길잡이입니다. 묵주기도는 성모송을 조용히 반복하면서 하느님의 구원 역사를 묵상하기에 기도하는 사람이 참된 평화(요한 14,27 참조)를 받아들이도록 하고, 체험하게 하며, 주변에 전파하게 합니다. 그래서 우리들은 마침내 이 세상의 수많은 어려움과 도전을 신앙으로 극복할 희망을 가지고, 세계 평화를 이루는 복된 일꾼들로 변모할 것입니다. 올해도 우리 교구는 광복절을 맞이하여 '평화의 바람·DMZ 국제 청년 평화 순례'를 마련했습니다. 우리나라와 세계의 젊은이들이 DMZ를 걸으며 평화의 소중함을 깨닫고 평화의 새로운 씨앗을 뿌리는 사람이 될 수 있도록 신자 여러분의 많은 관심과 기도를 부탁 드립니다. 성모 승천 대축일을 맞아 우리는 참된 평화를 향해 새롭게 출발하며 사랑의 용기를 가져야 하겠습니다. 특히 온 겨레가 희망을 안고 평화의 하느님께 가까이 나아가면서(히브 7,19 참조) 신앙의 어머니이신 성모님께서 우리를 도와주실 것을 간청합시다.

2017년 8월15일
천주교 서울대교구 교구장
추기경 염수정 안드레아

♡ 금주의 영명 축일자 – 축하합니다!

8월 13일	**베닐도** : 심용상 **폰치아노** : 이영석
8월 15일	**마리아** : 김명춘 조월선 강유경 김혜련 이근실 이영숙 임양나 남기춘 오혜선 배현주 서순희 공광식 노하나 김마리아 박상순 박영자 설경숙 김원자 우옥식 김종덕 설금호 한희우 이정순 박윤미 안신혜 이옥희 전애숙 김미경 배영순 심 춘 정태순 최순임 김사월 윤준호 박영숙 박정희 양숙미 임명인 임영민 김미해 박순숙 이재숙 박영진 유승경 이한옥 홍명희 김유미 나순금 배영희 오필화 **스텔라** : 송서윤 서은재 신옥자 한정민 허보라 신가현 김봉명 인서윤 황지아 **마리스텔라** : 독고선
8월 16일	**세레나** : 이현정 임세나 김미연 권소영 안세정 **스테파노** : 김용석 이재업
8월 17일	**글라라** : 김아라 서동연 주용숙
8월 18일	**헬렌** : 이혜경 박용은 강정희 유혜원 김순자 김엘렌 권정희 한지연 이옥숙 변선균 이은정 김소연 이연순 최유임 권세암 김진영 양일옥 경명구 신혜원 이강순 김민아 김영애 김혜진 **아가삐또** : 한정옥

공지사항 · 공동체 소식

♡성모 승천 대축일 미사 안내

8월 15일(화)은 성모 승천 대축일입니다
본당에서는 8월 13일(주일)과 8월 15일(화)
미사를 성모 승천 대축일 미사로 봉헌합니다
준비물 : 헌금

♡ 예비신자 입교 환영식

주위에 아직 하느님을 알지 못하는
분들에게 주님의 말씀과 사랑을 전할 수
있도록 교우분들께서는 성당 뒤 봉헌함에
예비신자 분들을 봉헌해 주시기 바랍니다
입교 환영식 : 10월 8일(주일) 10시 교중미사
예비신자 교리 : 10월 15일(주일)부터
매 주일 8:30am-9:30am, 성당 2층 교리실

♡ 2017-2018 행사계획 달력 배부

각 단체장님들은 사무실에 오셔서 2017-
2018 행사계획 달력을 받아가시기 바랍니다

♡ 천사들의 모후 Pr. 간부 임명

단장 : 송에스터
회계 : 이히승(엘리사벳)

♡ 식당 영수증 수익금

날마다 좋은집(아씨) $112.35

♡ 특별헌금 – Catholic University

일시 : 8월 20일(주일) 미사 중

■ 우리들의 정성

주일헌금 $3.336.- 교무금 $6,330.-
감사헌금 $400.-(익명 $100.- 익명 $100.-
서옥희 $200.-)

송요한(8)	이종헌(5-6)	조길훈(8)
김선욱(8)	서옥희(7-9)	홍길자(8)
이인자(8)	이행복(8-9)	이복연(8)
박상구(8)	이규진(6-8)	박정화(8)
이세옥(8)	이제필(7-8)	서순희(8)
김완수(9)	정근식(7-8)	김명호(8)
이철규(8)	송운낙(9-10)	홍혜영(7-8)
홍익구(8)	이지철(1-12)	한삼주(7-8)
나정옥(7-8)	심상순(7-10)	하동한(7-8)
원영재(6-8)	박인배(7-12)	박달웅(7-8)
채홍식(7-8)	윤대용(7-12)	

✍ 미사 지향 ✍

		지향자	봉헌자	지향내용
특전	생	신유철(미카엘) 신상준(에우젠이오)	신미카엘라	생일축하
		강신정(에우세비오) 이영숙(마리아)	정동근	주님 은총
		황만대	황만옥	건강회복
		김갑연		
		김유미(마리아) 김영훈(라파엘)	방아가다	축일 생일축하
오전 7시	연	백영기(안드레아)	가족	영원한 안식
		김금자(마리안나)	김창재	
		이상숙	정명임	
		황승자(율리안나)	황승연	
		홍종서		
	생	김세현(바오로) 김은혜(크리스티나)	김창재	축복
		장용순(아녜스) 정인자 정인옥 김미해(마리아) 이영숙(마리아)		영육간 건강
		윤을순(베로니카) 한기옥(세실리아)	정명임	주님 자비
오전 10시	연	김정숙(그레센시아)	김태숙	영원한 안식
		오형택(요셉)	이낸시	
		박희영(요셉) 김문희(마리아)	정율리아	
		이남상 박덕순(마리아)	이길환	
		박사훈(토마스)	가족	
		오창운 김화순 오대근	오정심	
		이재우	이영애	
		김달용(바오로) 이월분(마리아)	김종계	
		서순임(마리아) 이순례(루시아)	구지현	
		강성진(마태오)	강경주	
		박상규	박원규	
		이찬식(스테파노) 김옥금(세실리아)	권마리안나	
		권오엽		

		지향자	봉헌자	지향 내용
오전 10시	연	방정분(막달레나)	방남분	영원한 안식
		신석남	신영민	
		김태환(나타나엘)	최명순	
		김보필(요나단)	김도호	
	생	이효언(펠릭스) 신부님		영육간건강
		강신정(에우세비오)	나연숙	건강 회복
		평화의 모후 Pr.	김골롬바	영육간 건강
		Ft. Washington 구역	Ft. Washington	가정 축복
		문철(안드레아)	김경애	빠른 쾌유
			사랑의 어머니	
		권필옥(아녜스)	장성문	
		오일섭(라우렌시오)	오승준	
		서승희(마리아)	일치의 모후	영명 축일
		신호준(마리오) 신부님	박순완	주님 축복
		설인숙(글라라)		주님 자비
		서현선(마리아)	김원이	생일 축복 건강
		Brendan Ha, Bob Fee	하동한	
		심용상(베닐도)	박권희	
		이규선(토마스아퀴나스) 권정희(헬렌)	박권희	건강 축복
		하옥희(글라라)	박순숙	쾌유
		전애숙(마리아)	고재원	건강 축복
		김훈식(프란치스코) 박은수(글라라)	김승현	
		김종덕(마리아) 한희우(마리아) 박순숙(마리아)	재속 프란치스코회	축일 축하 축복 주님 은총
		박은수(글라라) 박경자(글라라) 이강순(헬레나)	로사리오의모후	
		서순희(마리아)	일치의 모후	
		임선희		
		장용호(야고보)		주님 자비
		안금자(글라라)	Lee's family	축생일 건강

하느님께 바치는 교무금 납부는 가장 먼저, 제 달에, 기쁘게 봉헌합시다!

♡ 구역 모임

Warrington 8월 13일(주일) 12시 상하이 구역장 267-475-8511
North East & Oxford : 8월 27일(주일) 6:00pm 윤대용 알렉스 형제 댁 215-917-6187

♡ 주일학교 봄학기 등록 신청 접수

개학 일시 : 9월 10일(주일)
등록 접수 : 매 주일 10시 미사 후, 성당 앞
등록금: $55.- per child (8월 31일까지)
$60.-(8월 31일 이후 등록시)
문의 : JYP 267-335-7168

♡ 2017- 2018년 한글학교 가을 & 봄학기 등록안내

한글학교 개학 일시 : 9월 10일 (주일)
점심 : 12시 30분 학교건물, 개학식 : 1시 20분 성당
접수 : 매 주 오전 10시 미사후, 성당 앞
등록비 : $120.- (학생 당)
점심 1명 $60.- 2명 - 3명 $120.- 4명이상 $180.-
대상 : Pre K(4세) -12 학년
문의 : 백순미(만나) 215-432-8318

♡ 그리스도의 모후 꾸리아 모임 : 8월 13일(주일) 8:30am, 사랑방

♡ 재속 프란치스코회 모임 : 8월 13일(주일) 8시 15분, 온유방

♡ 성모회 소식

9월 월례모임 : 8월 26일(토) 6:00pm, 윤경(소피아) 댁
간부 임명 회장 : 윤경(소피아), 부회장 : 박영진(마리아)
총무 : 박경례(스테파니아) 회계 : 김복렬(스테파니아)
회원 모집 : 성모회에 관심 있으신 분들은 연락 바랍니다'
문의 : 윤경 215-260-3718, 박경례 215-869-9702

♡ 견진성사 사진 & 성서필사 노트 배부 : 사무실

♡ 탁구 동호회 회원 모집

문의 : 신유철 267-304-1363, 허채만 267-632-3789

♡ 레지오마리에 봉쇄 교육

일시 : 2017년 9월22일(금) 오후 4시 - 9월 24일(주일) 오후 5시
장소 : 분도 수도원
인원 : 선착순 70명
신청 마감 : 2017년 8월 30일(수)까지
참가비 : $220.-(2박 3일 숙식비 포함)
pay to Legio Mariae
준비물 : 성서, 레지오 교본 및 수첩, 묵주, 세면도구, 실내화, 간편한 복장, 정장
문의 : 미동북부 레지오마리에 교육협의회 973-467-0645

♡ 영수증 모으기 안내

한아름(성당근처 Elkins Park에 있는 한아름 영수증만 인정함)
6월 영수증 유효 날짜 : 8월 27일(주일)
아씨 2017년 7월 - 9월 영수증 유효날짜 : 10월 8일(주일)
* 한아름, 아씨 동양 식품점은 현찰, 크레딧카드, 엑세스카드(Access card) 상품권등 어떠한 것을 사용해도 구매가 영수증의 1% 수익이 됩니다.
* 본가(아씨 옆), 5가 파리 제과, 토담골, 황금성(뮤타포차), 서라벌, 코리아 가든, 수라, 날마다 좋은집, 코리안 바베큐, 상하이, 코코카페 카페베네, 종가집, 고향산천, 우가(힐링포차), 용화루, 서울바베큐 영수증의 3% 수익이 됩니다.
한아름과 아씨 식품점은 마감이 지난 영수증은 무효가 됩니다

♡ 영수증 모으기 안내

각 식당 영수증함에 있는 영수증은 성당에서 수거할수 없으니 식당 영수증을 성당 입구 수집함에 넣어주세요

정형자 치과
☎ (215)635-0570
335, W. Cheltenham Ave
Melrose Park, PA 19027

경희 한의원
1349 W. Cheltenham Ave
Ste 201 Elkins Park PA 19027
(Tel) 215-224-2070, 215-782-1612
새로운 장소로 이전했습니다

열음 한의원
3425 Limekiln Pike, Suite 2,
Chalfont, PA 18914
(267)252-6221
변광이 사라 한의사

김홍길
회계사무소
(215) 635-7536

김승원 카이로프랙틱
최추신경의료원
Ambler
(215)641-9808
Cheltenham
(215)276-1976

대우정육
◆ Fresh Meat ◆ Lunch Meat
◆ Deli Supply ◆ Frozen Seafood
(215)467-4591-4
3121 S. Lawrence St. Phila, PA 19148

본 가 BornGa
한국 전통 음식
점심 시니어 10% 할인
(Tel) 267-645-3552 (아씨 맞은편)
1218 Welsh Rd North Wales, PA 19454

윤상원 치과
치아 이식 수술 및 보철
(610) 356-9424
카톡 아이디 – simonyoondmd

신승록 카이로/한방/마사지
랜스데일 215-647-2188
(마당/Sky 태권도와 같은 Mall)
몰루벨 484-684-7500
(토담골식당/ 새한식품 옆 건물)
Cell phone 610-550-6179
카톡 ID: 1shinchiro

장우균 CPA 공인회계사
(215)635-6463
www.cpachang.com

그레이스 김 보험
오바마 케어
메디 케어
610-275-6321

이난에 광고를 원하시는
사업체는 사무실에
신청바랍니다

장례에 관한 모든것
김기호 예의원
KIM FUNERAL HOME
215.424.0404

State Farm
비비안 리 종합보험
(215) 628-4323

박나린 변호사
NALYNN PARK, ATTORNEY AT LAW
nalynnpark@gmail.com
484 - 620 - 0103

빅센트릭 가전제품
창고판매 => 시간, $$ 최대 절감
(김치)냉장고, 세탁기, 오븐, - -
무료배달, 판매세 없음, 무이자 할부
443.250.8094/sales@BigCentric.com
151 Edgemoor Rd, Wilmington, DE