필라델피아 한인천주교회

Holy Angels Parish of Archdiocese of Philadelphia
www.philaholyangels.org

7000 Old York Road, Philadelphia, PA 19126 • 사무실 (215) 927-1662 • FAX (215) 224-6615
주임 신부 : 정대웅(요한보스코) • 보좌 신부 : 이중헌(요셉)
사목회장 : 김완수(토마스빌라노바) 267-632-7450 • 연령회장 : 하동한(아오스딩) 267-616-8899

Mass		성사 · 면담	
Weekday	PM 8:00 (Tuesday · Thursday)	유 아 세 례	매월 첫째 주 토요일 오후 7:00
Saturday	PM 8:00	축성 (차량, 집)	항 시 가 능
Sunday	AM 7:00, 10:00(교중)	고 백 성 사	미사 시작 전 20분
	Sunday School Vacation (until Jan. 28)	혼 인 면 담	3개월 전 사무실로 신청
	PM 5:00 (청년 미사)	신 앙 상 담	항 시 가 능

오늘의 전례

입당 성가 : 487 동방의 세 박사
제 1독서 : 이사야서 60,1-6
화 답 송 : ◎ 주님, 세상 모든 민족들이 당신을 경배하리이다.
제 2독서 : 사도 바오로의 에페소서 3,2.3ㄴ.5-6
복음환호송 : ◎ 알렐루야.
○ 우리는 동방에서 주님의 별을 보고
그분께 경배하러 왔노라.◎

복 음 : 마태오 2,1-12
봉헌성가 : 340 봉헌
211 주여 나의 몸과 맘
영성체송 : 우리는 동방에서 주님의 별을 보고,
예물을 가지고 그분께 경배하러 왔노라.
성체성가 : 163 생명의 성체여
파견성가 : 100 동방의 별

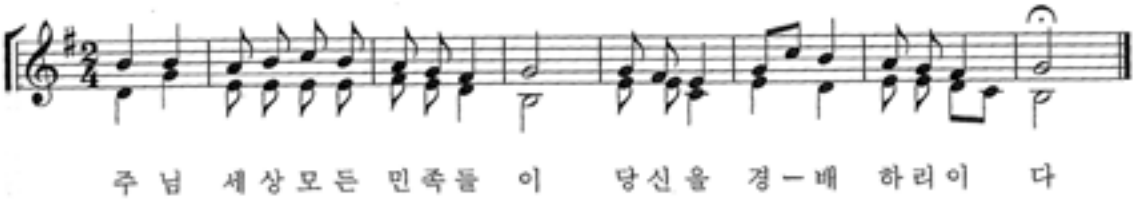

전례 봉사자

일 시	미사해설	제 1독서	제 2독서	복 사	성체 분배	헌금봉사	다과 봉사
1월 6일(특전) 8시	방남분	이영숙	박금숙	이대근 이효근 전아린 이동근	김홍길		
1월 7일(주일) 7시	김현직	이철규	김정애	공재원 공수환	김석현	Olney	Upper Dublin
10시	김항규			신승우 오승민 박유민 홍유진	차주삼 강남운 나선호		
1월 9일(화) 8시	이미숙	김종혁		강주은 홍유진 홍민기 최성현			
1월 11일(목) 8시	김도호	김애란		오정원 오지원 인 준 인서윤			
1월 13일(토) 8시	이미숙	황현숙	박순완	함대희 함재희 전아린 임고이	이규선		
1월 14일(주일) 7시	변용천	이진용	노원진	이재욱 이재풍	강호신	Olney	Upper Dublin
10시	권혁석			변윤수 오승민 박유민 김희서	김석혁 한진수 김근회		

학부모 쿠폰 판매(10시 미사 후) 1월 : K, 1학년 **Van 봉사** 1월 7일 : 이인섭 14일 : 김완수 21일 : 박범수 28일 : 박병학
동절기 야간 방범 Blue Bell : 1월 9일(화) 11일(목) 13일(토) 16일(화) Center Square : 1월 18일(목) 20일(토) 23일(화) 25일(목)
Norristown : 1월 27일(토) 30일(화) 2월 1일(목) 3일(토) Huntingdon Valley : 2월 6일(화) 8일(목) 10일(토) 13일(화)

2017년 교무금 납입자 명단(2017년 12월 31일 기준)

강남운(12)	강대식(12)	강선희(10)	강성수(12)	강신정(1)	강지수(12)	강진섭(12)	강호신(12)	고광양(12)	고려한(7)	고석종(12)
고재원(12)	고영철(12)	구광모(2)	권석주(12)	권영옥(10)	권오경(12)	권오성(12)	권용배(12)	권혁석(12)	권혁언(12)	곽선자(12)
길병관(1)	길평기(12)	김갑화(12)	김경희(7)	김광래(12)	김광배(12)	김광수(12)	김규석(12)	김근태(12)	김근회(12)	김기성(12)
김길수(12)	김남휘(12)	김대우(12)	김대학(12)	김대엽(6)	김도호(3)	김명주(12)	김명수(11)	김명호(12)	김민석(12)	김병규(12)
김봉명(12)	김봉석(12)	김상천(12)	김석삼(12)	김선옥(12)	김선욱(1)	김성호(12)	김수동(12)	김숙자(12)	김승만(12)	김승원(12)
김영기(12)	김영훈(12)	김영화(12)	김옥동(12)	김완수(12)	김요안(12)	김용상(12)	김용식(1)	김용석(9)	김요태(12)	김용태(12)
김원태(12)	김윤상(12)	김윤성(12)	김은경(12)	김인선(12)	김응수(12)	김정용(12)	김종국(12)	김종계(12)	김종례(12)	김종태(12)
김종혁(12)	김중수(12)	김재성(12)	김창용(12)	김창숙(12)	김창재(12)	김창하(10)	김창호(12)	김태수(12)	김태숙(12)	김태환(12)
김한봉(12)	김한중(12)	김항규(12)	김 현(12)	김현직(12)	김형중(10)	김홍길(12)	김훈식(12)	김해영(10)	김희주(12)	나선호(12)
나정옥(2)	남기항(12)	남옥희(12)	도상용(12)	류낙진(12)	마재용(12)	문 혁(12)	민병수(12)	박경자(12)	박경선(12)	박경섭(12)
박권희(12)	박규원(12)	박년배(12)	박노선(12)	박달웅(11)	박민이(12)	박범수(12)	박병무(12)	박병학(12)	박상구(12)	박상균(12)
박상필(12)	박성진(12)	박성진(12)	박순학(12)	박소현(3)	박영남(12)	박영호(12)	박오섭(12)	박인배(12)	박원규(12)	박은수(12)
박정화(12)	박종숙(12)	박종순(12)	박준서(12)	박준업(12)	박희순(12)	박한구(12)	방남분(12)	방무성(12)	백석현(12)	백태순(12)
변흥균(1)	변용천(12)	서동원(12)	서병세(12)	서성원(12)	서순희(12)	서영찬(12)	서옥희(12)	서의수(1)	서종선(9)	서태종(12)
성기병(12)	성영아(12)	성영준(8)	손정은(12)	송요한(12)	송운낙(12)	송원규(12)	송재현(12)	송종석(12)	승경숙(10)	신건학(12)
신안나(12)	신양원(12)	신양일(12)	신영민(12)	신여옥(12)	신유승(12)	신유철(12)	심상순(12)	심용상(12)	안기호(12)	양미란(10)
양은석(12)	염영돈(12)	오만철(12)	오미자(12)	오상윤(3)	오승준(10)	오일섭(12)	오영철(10)	오준석(12)	원경재(1)	원영재(12)
유명자(12)	유승구(12)	유헬렌(12)	윤광병(12)	윤낙훈(12)	윤남수(12)	윤동희(12)	윤대용(12)	윤명환(12)	윤인구(12)	윤재승(10)
윤지현(12)	은인기(12)	이경주(12)	이경화(12)	이광배(12)	이광수(12)	이규복(6)	이규선(12)	이규진(12)	이길환(1)	이다이(10)
이달성(10)	이동수(12)	이동형(12)	이동훈(6)	이동화(12)	이민섭(12)	이명순(2)	이복남(12)	이복연(12)	이봉재(12)	이상규(12)
이상호(12)	이상희(1)	이석주(12)	이선자(12)	이성열(12)	이성원(12)	이성한(12)	이세옥(12)	이세화(10)	이순진(12)	이승복(12)
이승준(12)	이연복(10)	이영석(12)	이영숙(12)	이영호(12)	이용은(12)	이월순(12)	이은우(12)	이응곤(12)	이응창(12)	이익경(12)
이인섭(12)	이인수(12)	이인자(12)	이진기(11)	이재업(10)	이재진(12)	이제완(12)	이정순(11)	이정언(12)	이제필(12)	이종섭(12)
이종숙(12)	이종순(12)	이종진(10)	이종원(12)	이종헌(12)	이종환(12)	이주산(10)	이준서(11)	이진용(12)	이지철(12)	이창성(12)
이철규(12)	이평일(12)	이현숙(12)	이형수(5)	이형숙(12)	이행복(9)	이홍열(3)	이혜수(11)	인성한(6)	임권근(12)	임성진(12)
임정화(12)	임종민(12)	왕 건(11)	장귀영(6)	장영춘(12)	장우균(12)	장용수(12)	장현기(12)	전동곤(12)	전동균(12)	전원철(12)
정 균(12)	정귀자(11)	정근식(1)	정동근(12)	정근호(3)	정명자(12)	정영화(8)	정용남(12)	정윤구(12)	정한구(12)	정인선(12)
정해성(12)	조길훈(12)	조광수(1)	조유성(12)	주수광(12)	차기식(12)	차주삼(10)	최농자(7)	최동식(12)	최명순(12)	최병용(12)
최상욱(12)	최순임(12)	최성욱(12)	최신일(12)	최영석(12)	최영자(12)	최영철(4)	최정순(1)	최천웅(11)	최현종(12)	채은석(12)
채홍식(12)	하동한(12)	한삼주(12)	한진수(12)	한찬희(12)	한창섭(10)	함창옥(1)	한희우(2)	함영준(12)	허덕례(2)	허삼욱(12)
허 일(3)	허용양(10)	허정삼(12)	허채만(12)	허향연(12)	현윤식(12)	호선구(12)	홍길자(12)	홍순남(12)	홍순학(12)	홍영우(12)
홍익구(12)	홍정환(12)	홍혜영(12)	홍현표(12)	황만옥(12)	황성재(11)	황미연(11)	황정환(12)	황제운(12)	황승연(12)	황현숙(12)

(352가구/총 653가구 : 54%, 수정 사항이 있으신 분은 사무실에 연락 바랍니다. 괄호안의 달은 납부 마지막 달)

♡ 금주의 영명 축일자 – 축하합니다!

1월 9일	**율리아노** : 이진용
1월 12일	**타티나** : 김성희
1월 13일	**힐라리오** : 김대학

■ 우리들의 정성

주일헌금 $3.082.- **교무금** $7,060.-
감사헌금 $800.- (나순금 유가족 $500.- 배길수 $100.- 이복연 $100.- 이낸시 $100.-)
천주의 성모마리아 대축일 헌금 $2,674.-

차기식(3-12)	이진용(11-12)	길병관(1)	박종순(1)	이길환(1)	정동근(12)	최정순(1)
김윤성(8-12)	성기병(11-12)	김선욱(1)	김근회(1)	변흥균(1)	서순희(12)	원경재(1)
김종태(1-12)	이종헌(11-12)	이형숙(1-2)	조광수(1)	이광배(12)	이승복(12)	이동형(12)
박은수(9-12)	손정은(11-12)	구광모(1-2)	김영기(12)	한희우(1-2)	함영준(11-12)	이동수(12)
이홍열(1-3)	황제운(10-12)	나정옥(1-2)	김광수(11-12)	허덕례(1-2)	이규진(11-12)	류낙진(9-12)

공지사항 · 공동체 소식

♡ **연령을 위한 미사**
일시 : 1월 25일(목) 저녁 8시

♡ **레지오 단원을 위한 미사**
일시 : 1월 30일(화) 저녁 8시

♡ **지난주 제대 꽃봉헌** Olney $50.-

♡ **주일학교 상품권 수익금** $475.-

♡ **말라위 후원회 소식** $1,151.- 송금

♡**정대웅 요한보스코 신부님 영명축일 축하 영적 선물 봉헌**
정대웅(요한보스코)신부님 영명축일(1월 31일) 축하 영적 선물을 봉헌합니다.
신자분들께서는 신부님의 영육간 건강을 위하여 많은 기도 바쳐주시기 바랍니다
봉헌함은 성당 뒤에 준비되어 있습니다
축하식 : 1월 28일(주일) 10시 미사 후
전신자 국수 잔치가 있습니다

♡ **도네이션**
이동형 $2,000.- 이효언(펠릭스)신부님$200.-

♡ **감사합니다!**
지난 주 대우정육에서 떡국에 필요한 고기와 계란 도네이션 해주셨습니다

♡ **특별헌금 – Catholic Relief Service**
일시 : 1월 21일(주일) 미사 중

미사 지향

		지향자	봉헌자	지향내용
특전	연	이상숙	정명임	영원한 안식
		최달순(마리아)	이종숙	
		전선희(데레사)		
	생	정대웅(요한보스코)신부님 이중헌(요셉)신부님	이영숙	영육간 건강 주님축복
		이재화(요한)신부님		축일 주님축복
		강신정(에우세비오) 장용호(야고보)		주님 자비에 감사
		강신정(에우세비오)를 위해 기도해주시는 은인들		감사
		윤을순(베로니카) 한기옥(세실리아)	정명임	주님 자비
		이효언(펠릭스)신부님		영육간 건강
		나정옥(세실리아)		
오전 7시	연	백영기(안드레아)	가족	영원한 안식
		나순금(마리아)		
		김광배(토마스)이상호(요셉) 손순금(분다) 손상찬(요한) 이영수(다마소) 정연조	김명주	
	생	김은경(아녜스)	부모	생일 축하
		이시영	안병록	
		김소영(안젤라)	대모	
오전 10시	연	나순금(마리아)	배현주	영원한 안식
		박경연	박원상	
		강선희(바르톨로메오)	강미란	
		전선희(데레사)	유가족	
		김창진(미카엘)	김순배	
		김보필(요나단)		
		박사훈(토마스)	가족	
		방정분(막달레나)	방남분	
		박희영(요셉) 김문희(마리아)	박글라라	
		임병철(다두) 박분래(막달레나)	임숙재	
		김태환(나타나엘)	최명순	
		가재화(데레사)	김애란	
		이순례(루시아) 서순임(마리아)	이진형	

		지향자	봉헌자	지향 내용
오전 10시	연	유경선(마리아)	박병건	영원한 안식
	생	정대웅(요한보스코)신부님 이중헌(요셉)신부님	정율리아	주님은총 영육간건강
		강신정(에우세비오)	가족일동	건강 회복 치유
		민경철(디모테오)	오민순	건강
		김오차(요셉)	김지애	건강회복
		홍윤복(요안나)	홍정환	영육간건강
		홍정환(베드로) 형제 자매들		
		박경자(글라라) 정은아(율리아)	박글라라	주님 은총
		유기명(안토니오)		건강회복
		김용중(미카엘)	엄마 아빠	쾌유
		김길수(스테파노) 가정	김길수	가정 축복 건강
		김용탁(대건안드레아)가정	엄마 아빠	
		김형주(토마스) 가정	김요셉가정	
		김상돈(아브라함)학사님	나연숙	영육간 건강
		교중미사 성가대 토요성가대	양미쉘	주님 축복과 크신 은총 기원
		메어리전	한희우	영육간 건강
		김소영(안젤라)	대모	생일 축하
		최신일(안토니오)가정 최정윤(루시아) 가정 최지윤(안나) 가정 최재호(스테파노) 가정 최재연(베드로) 가정 김완수(토마스빌라노바)가정 고재원(파비오) 가정 박범수(요셉) 가정 이준서(요셉) 가정 이수미(로사) 가정 이정혁(토비스) 박순만(안드레아) 차홍렬(레오비오) 가정 제임스 서순희(마리아) 가정 박은배(데니스) 가정 손정연(데레사) 홍혜영(헬레니아) 김항규(안드레아) 가정 송에스터 가정 김창하(루시아) 가정 심상순(세실리아) 가정	최신일	축복 평화

하느님께 바치는 교무금 납부는 가장 먼저, 제 달에, 기쁘게 봉헌합시다!

♡ **구역 모임**
North Penn : 1월 19일(금) 7:30pm 구역장 댁 김향숙 267-261-5551

♡ **2017년 Tax 보고용 영수증 발급** : 사무실

♡ **주님 봉헌 축일 초축성**
주님 봉헌 축일(2월 2일)을 맞아 각 가정에서 1년 동안 쓸 초를 축성합니다. 성물방에 1월 28일(주일)까지 신청 바랍니다.
초축성 : 2월 1일(목)

♡ **식당 영수증 수익금**
본가 $80.58 수라 $130.03 토담골 $118.75
종가집 $ 54.39 고향산천 $110.-
파리제과 $ 20.- 힐링포차 $38.30
서라벌 $ 93.34 뮤타 $100.-
날마다 좋은집(5가) 17.67 코리아가든 $105.65
합계 $868.71

♡ **성모회 모임** 1월 7일(주일) 8:30am, 온유방

♡ **꾸리아 월례회의** 애덕의 모후 : 1월 7일(주일) 11:20am, 사랑방

♡ **구역장 모임** : 1월 9일(화) 저녁 미사 후

♡ **재속 프란치스코회 모임**
일시 : 1월 14일(주일) 8시 15분am, 온유방

♡ **자비로우신 모후 Pr. 간부 임명**
단장 : 홍길자(루시아) 부단장 : 이영자(마리데레사)
서기 : 김웅옥(카타리나)

♡ **2018년도 주보광고 접수**
2018년 주보에 광고 게재를 원하시는 사업체 분들은 사무실에 신청 바랍니다 1년 광고비 $600.-

♡ **영수증 모으기 안내**
한아름(성당 근처 Elkins Park에 있는 한아름 영수증만 인정함)
12월 영수증 유효 날짜 : 1월 28일(주일)
* 서라벌, 토담골, 뮤타, 코리아 가든, 5가 날마다 좋은집, 코리안 바베큐, 상하이, 코코카페, 종가집, 고향산천, 우가(힐링포차), 카페츄리, 5가 파리 제과 가야 영수증의 3% 수익이 됩니다.

♡ **아씨 영수증 모으기 안내**
* 아씨에서 물건을 구입시 성당 어카운트 **번호 "9020"**이라고 말하면 자동적으로 수익금이 성당으로 적립됩니다 많은협조 부탁드립니다
* 식당 영수증은 식당 이름이 없거나 숫자가 지워진 것은 꼭 기입하셔서 수집함에 넣어주시기 바랍니다

정영자 치과
☎ (215)635-0570
335, W. Cheltenham Ave
Melrose Park, PA 19027

경희 한의원
1349 W. Cheltenham Ave
Ste 201 Elkins Park PA 19027
(Tel) 215-224-2070, 215-782-1612
새로운 장소로 이전했습니다

열음 한의원
3425 Limekiln Pike, Suite 2,
Chalfont, PA 18914
(267)252-6221
변광이 사라 한의사

김홍길
회계사무소
(215) 635-7536

김승원 카이로프랙틱
최추신경의료원
Ambler
(215)641-9808
Cheltenham
(215)276-1976

대우정육
◆ Fresh Meat ◆ Lunch Meat
◆ Deli Supply ◆ Frozen Seafood
(215)467-4591-4
3121 S. Lawrence St. Phila, PA 19148

본 가 BornGa
한국 전통 음식
점심 시니어 10% 할인
(Tel) 267-645-3552 (아씨 맞은편)
1218 Welsh Rd North Wales, PA 19454

윤상원 치과
치아 이식 수술 및 보철
(610) 356-9424
카톡 아이디 – simonyoondmd

신승묵(베네딕토)
카이로프락틱
Blue Bell 484-684-7500
North Wales 215-647-2188
Cell Phone 610-550-6179
카톡 ID: Ishiachiro

장우균 CPA
공인회계사
(215)635-6463
www.cpachang.com

그레이스 김 보험
오바마 케어
메디 케어
610-275-6321

Amway
제품과 추가 수입을 원하시는분 연락 주세요.
김중훈 (215) 287 - 1149

장례에 관한 모든것
김기호 예의원
KIM FUNERAL HOME
215.424.0404

State Farm
비비안 리 종합보험
(215) 628-4323

공인회계사 CPA
박희중.고현우
(215) 782 - 2121

빅센트릭 가전제품
창고판매 => 시간, $$ 최대 절감
(김치)냉장고, 세탁기, 오븐, – –
무료배달, 판매세 없음, 무이자 할부
443.250.8094/sales@BigCentric.com
151 Edgemoor Rd, Wilmington, DE