필라델피아 한인천주교회

Holy Angels Parish of Archdiocese of Philadelphia
www.philaholyangels.org

7000 Old York Road, Philadelphia, PA 19126 • 사무실 (215) 927-1662 • FAX (215) 224-6615
주임 신부 : 정대웅(요한보스코) • 보좌 신부 : 이중헌(요셉)
사목회장 : 김완수(토마스빌라노바) 267-632-7450 • 연령회장 : 하동한(아오스딩) 267-616-8899

Mass		성사 · 면담	
Weekday	PM 8:00 (Tuesday · Thursday)	유 아 세 례	매월 첫째 주 토요일 오후 7:00
Saturday	PM 8:00	축성 (차량, 집)	항 시 가 능
Sunday	AM 7:00, 10:00(교중)	고 백 성 사	미사 시작 전 20분
	Sunday School Vacation (until Jan. 28)	혼 인 면 담	3개월 전 사무실로 신청
	PM 5:00 (청년 미사)	신 앙 상 담	항 시 가 능

오늘의 전례

입당 성가 : 11 야훼 하느님
제 1독서 : 사무엘기 상권 3,3ㄴ-10.19
화 답 송 : ◎ 주님, 보소서, 당신 뜻을 이루려 제가 왔나이다.
제 2독서 : 사도 바오로의 코린토 1서 6,13ㄷ-15ㄱ.17-20
복음환호송 : ◎ 알렐루야.
○ 우리는 메시아이신 그리스도를 만났네.
은총과 진리가 그분에게서 왔네. ◎

복 음 : 요한 1,35-42
봉헌성가 : 510 주님께 올리는 기도
511 미약하온 우리 제물
영성체송 : 주님이 제게 상을 차려 주시니,
제 술잔 넘치도록 가득하옵니다.
성체성가 : 62 주님의 뜻을 이루소서
파견성가 : 6 찬미 노래 부르며

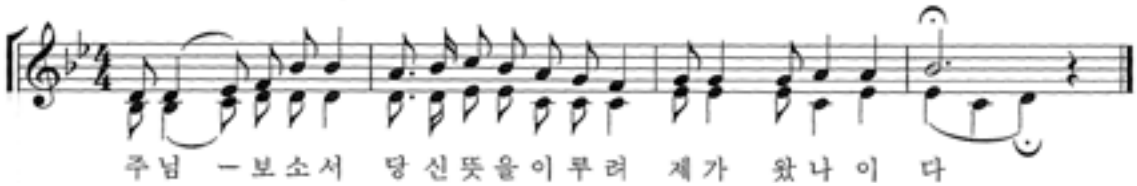

전례 봉사자

일 시	미사해설	제 1독서	제 2독서	복 사	성체 분배	헌금봉사	다과 봉사
1월 13일(특전) 8시	이미숙	황현숙	박순완	함대희 함재희 전아린 임고이	이규선		
1월 14일(주일) 7시	변용천	이진용	노원진	이재욱 이재풍	강호신	Olney	Upper Dublin
10시	권혁석			변윤수 오승민 박유민 김희서	김석혁 한진수 김근회		
1월 16일(화) 8시	권혁석	박경미		이세진 김현수 김지수 이세희			
1월 18일(목) 8시	김항규	이형숙		오정원 오지원 정현아 박소희			
1월 20일(토) 8시	방남분	신미숙	김향숙	김영진 김현수 임고이 김지수	강남운		
1월 21일(주일) 7시	김도호	박범수	이강순	함대희 함재희	차주삼	Cheltenham	Ft. Washington
10시	이인섭			박준렬 이기남 오채빈 이수정	강호신 장현기 이규선		

학부모 쿠폰 판매(10시 미사 후) 1월 : K, 1학년
동절기 야간 방범 Blue Bell : 1월 16일(화)
Norristown : 1월 27일(토) 30일(화) 2월 1일(목) 3일(토)
사목회 : 2월 14일(재의 수요일)
Lansdale : 2월 22일(목) 24일(토) 27일(화) 3월 1일(목)

Van 봉사 1월 14일 : 김완수 21일 : 박범수 28일 : 박병학
Center Square : 1월 18일(목) 20일(토) 23일(화) 25일(목)
Huntingdon Valley : 2월 6일(화) 8일(목) 10일(토) 13일(화)
Warrington : 2월 15일(목) 17일(토) 20일(화)
North Penn : 3월 3일(토) 6일(화) 8일(목) 10일(토)

생명의 말씀

와서 보아라

그리스도인의 삶은 예수님을 만나 그분께서 묵으시는 곳을 찾고 그 곁에 머무는 데서 비롯됩니다.(오늘 복음) 요한복음은 예수님께서 아버지 안에 계시고 아버지도 예수님 안에 계시다고 전합니다.(요한 14,10-11 참조) 과연 예수님께서는 아버지의 뜻 안에 계시며 항상 아버지의 뜻을 이루셨습니다. 예수님과 아버지께서 이루신 생명의 일치와 상호 머무름, 이 거룩한 머무름 안에 예수님의 온 삶이 펼쳐졌습니다.

예수님께서는 당신 제자들에게도 당신 안에 머물라고 말씀하셨습니다. "내 살을 먹고 내 피를 마시는 사람은 내 안에 머무르고, 나도 그 사람 안에 머무른다."(요한 6,56) 성체성사는 우리와 주님이 서로 안에 머무는 신비를 체험하게 합니다. 이로써 주님과 하나된 우리는 삶의 순간순간 주님께서 바라시는 것이 무엇인지, 어디에 묵고 계시고, 어디에 함께 머물기 바라시는지 알려고 노력해야 합니다.

예수님께서는 오늘도 삶의 의미를 찾아 헤매는 이들에게 "와서 보아라"하고 말씀하십니다. 이 말씀은 당신의 전 존재에 대한 개방이자 아버지와 당신께서 이루시는 일치 안에 함께 머물자는 초대입니다. 당신 안에 담겨진 진리의 보화, 구원의 열매까지도 나누시려는 사랑의 초대인 것입니다. "무엇을 찾느냐?" 세상이 주는 기쁨과 슬픔, 행복과 불행 속에 이리저리 흔들리는 우리는 오늘 과연 무엇을 바라고 기다립니까? 어떤 만남을 위해 생을 투자하고 있습니까? 누구를 만나기 위해, 무엇을 이루고 어디에 오르기 위해 발버둥치고 있습니까? 그 가운데 진정으로 내 삶의 의미를 일깨워주고 존재의 가치를 실현해줄 것은 무엇입니까?

예수님을 따르는 것은 필연적으로 그분 십자가의 신비, 우리 모두가 받아들이라고 요청받고 있는 우리 자신의 삶과 죽음의 신비에로 이어집니다. "누구든지 내 뒤를 따라오려면, 자신을 버리고 날마다 제 십자가를 지고 나를 따라야 한다."(루카 9,23) 무수한 만남과 성취를 거치며 산다 해도 정작 예수님과의 만남이 없으면 우리 인생은 참으로 허망할 수밖에 없습니다. 주님이 바로 우리가 그토록 염원하던 참된 희망과 기쁨이며 그칠 줄 모르는 평화와 영원한 삶이기 때문입니다.

"와서 보아라." 우리 생이 가야할 길을 밝혀주시는 주님의 이 신비로운 부르심 앞에 오늘 우리는 어떤 모습으로 서 있습니까? 진리의 초대 앞에 모든 것을 버리고 새로운 삶을 택한 두 제자처럼 이제 우리도 적극적으로 예수님께서 머무시는 곳을 찾고 그곳에 자리를 마련함으로써 주님과 온전히 하나되는 그 소중한 만남을 준비합시다.

유환민 신부
서울대교구 홍보국 차장

♡ 금주의 영명 축일자 – 축하합니다!

1월 15일	**엘리사벳** : 권수희 **니나** : 윤니나 **니노** : 김남덕 **요한** : 박병무
1월 17일	**안토니오** : 강윤석 강진석 서현재 최천웅 이경훈 이승무 정용남 박해길 이종원 최신일 김영택 이승조 임성진 임준 권순정 원영재 김윤상 김희준
1월 18일	**마가렛** : 여혜경 이효정 서동은 안종숙 **율리아노** : 윤계중 **크리스티나** : 이크리스티나 **프리스카** : 이형숙
1월 19일	**바오로** : 윤태경 **비아** : 박애라 조비아 **마리오** : 김승만
1월 20일	**파비아노** : 이희구 **요한 세바스찬** : 정학량

■ 우리들의 정성

주일헌금 $3.131.- **교무금** $6,920.-
감사헌금 $500.- (박진오 $100.- 익명 $100.- 익명 $100.- 익명 $200.-)

허향연(1) 이복연(1) 현윤식(1-2) 박상구(1) 강호신(1) 김홍길(1)
조길훈(1) 김성호(1) 서성원(1-3) 황승연(1-3) 이종순(1) 최병용(1)
최상욱(1) 김한중(1) 박종숙(1-6) 서동원(1-3) 김종국(1) 한찬희(1-4)
강신정(2) 신영민(1) 신여옥(1-5) 송종석(1-12) 김태숙(1) 박준서(1-2)
방무성(1) 차기식(1) 이용은(1-2) 정택중(1-12) 박영호(7-12) 김항하(11-1)
이철규(1) 박상필(1) 신미행(1-2) 홍순학(1-12) 차주삼(11-12) 강선희(11-12)
성영아(1) 고광양(1) 김대우(7-12) 이재진(10-12) 승경숙(11-12)

공지사항 · 공동체 소식

♡ **연령을 위한 미사**
일시 : 1월 25일(목) 저녁 8시

♡ **레지오 단원을 위한 미사**
일시 : 1월 30일(화) 저녁 8시

♡ **푸름회 도네이션** 방무성 $100.-

♡ **2017년 Tax 보고 영수증 발급** : 사무실

♡**상품권 수익금** $125.-

♡ **특별헌금 – Catholic Relief Service**
일시 : 1월 21일(주일) 미사 중

미사 지향

		지향자	봉헌자	지향내용
특전	연	최달순(마리아)	이상호가족	영원한 안식
		이경자(엘리사벳)	김현	
	생	정대웅(요한보스코)신부님 이중헌(요셉)신부님 이원근(아우스딩) 신부님		영육간건강
		고덕애(안나)	사랑의 어머니	선서축하
오전 7시	연	주원모(안나)	최데레사	영원한 안식
		이상숙	정명임	
	생	김은경(아네스)	대모	생일 축하
		윤을순(베로니카) 한기옥(세실리아)	정명임	주님 자비
		최천웅(안토니오) 서춘자(율리안나)	이영석	건강 축복
		이제필(요셉) 조월선(마리아)		
		강신정(에우세비오)	최데레사	영육간건강
		고려한(안드레아)	사도스	
오전 10시	연	나순금(마리아)	배현주	영원한 안식
		박경연	박원상	
		강선희(바르톨로메오)	강미란	
		전선희(데레사)	유가족	
		김창진(미카엘)	김순배	
		김보필(요나단)	김도호	
		박사훈(토마스)	가족	
		이순례(루시아) 서순임(마리아)	이진형	
		김종만(그레고리오) 황보(마리아)	김영기	
		이종성 안순재		
		방정분(막달레나)	방남분	
		이경자(엘리사벳)	김현	
		백영기(안드레아)	가족	
		김충길	김경애	
		현복희	원점자	
		강광희(다두) 박복순(마리아)	한찬희	
		한상은(요셉) 오염희		
		김옥진(안나)	이데레사	
		정점순(마리아)		

		지향자	봉헌자	지향 내용
오전 10시	연	송인달(에르미노)	강정신	영원한 안식
		김승일(베드로)	김현정	
		김석순(루시아)	이동수	
		김태환(나타나엘)	최명순	
		권영옥(야곱)	묵주기도의 모후 Pr.	
	생	민경철(디모테오)	오민순	건강
		김상돈(아브라함)부제님	정율리아	축복 영육간 건강
		Jack Fee Soo Jee Fee	하동한	영육건강 생일 축하
		김오차(요셉)	김지애	건강 회복
		장용호(야고보)		주님자비
		전선영 김승후 김나혜	이재진	건강 구원 평안
		정영심 김상옥	김현정	
		김민해(요셉피나)	사랑의 어머니Pr	선서축하
		장귀영(프란치스코) 가정		감사
		이근준(데레사)	강정신	건강 축복
		박희순(크리스티나)	심명자	건강회복 주님은총
		정예은	최아름	영육간건강
		황길 한윤아(모니카)	한찬희	가정축복
		황보가(토마스) 강미란(아나다시아) 황대운(안드레아) 황대현(다니엘)	강선순	
		김완수(토마스아퀴나스)가정 김근회(베드로)가정	방아가다	
		임종민(헨리)가정 김명호(크레멘스) 가정	심명자	가정축복 건강 평화
		Duigenan Shauna 가정 Duigenan Juria 가정		
		변호건(가브리엘) 가정	가족	가정축복
		변홍균(베다)가정		
		방남분(아가다)	김영훈	생일축하
		나선호(펠리치아노)		사업번창
		정인혜(모니카) 가족	나연숙	영육간 건강
		아프리카 말라위 후원자들		건강 축복
		김환기(바르나바) 이미영(아네스)	김영기	가정축복
		이응곤(마태오) 가정	이지수	주님은총
		이승욱(라파엘)가정		가정축복
		교중미사 성가대	김젬마	축복

하느님께 바치는 교무금 납부는 가장 먼저, 제 달에, 기쁘게 봉헌합시다!

♡ 구역 모임

North Penn : 1월 19일(금) 7:30pm 구역장 댁 267-261-5551
Cottman & Pennypack :1월 27일(토)7:30pm 구역장댁 267-235-3403
Cheltenham : 1월 28일(주일) 4:00pm 구역장댁 267-939-2888
Lansdale : 1월 21일(주일) 12:00pm 히바찌 뷔페 215-500-0205

♡정대웅 요한보스코 신부님 영명축일 축하 영적 선물 봉헌

정대웅(요한보스코)신부님 영명축일(1월 31일) 축하 영적 선물을 봉헌합니다. 신자분들께서는 신부님의 영육간 건강을 위하여 많은 기도 바쳐주시기 바랍니다
봉헌함은 성당 뒤에 준비되어 있습니다
축하식 : 1월 28일(주일) 10시 미사 후, 전신자 국수 잔치가 있습니다

♡ 주님 봉헌 축일 초축성

주님 봉헌 축일(2월 2일)을 맞아 각 가정에서 1년 동안 쓸 초를 축성합니다. 성물방에 1월 28일(주일)까지 신청 바랍니다.
초축성 : 2월 1일(목)

♡ Sunday School 청개구리 피정 Registration Open

일시 : 1월 26일(금)-1월 28일(주일)
장소 : Black Rock Retreat Center
피정비 : 학생 당 $100,-(transportation, food and lodging included)
문의 : 박진용 267-335-7168

♡ 재속 프란치스코회 모임

일시 : 1월 14일(주일) 8시 15분am, 온유방

♡ 그리스도의 모후 꾸리아 모임 : 1월 14일(주일) 8:30am, 사랑방

♡103위 성인들의 모후 Pr. 간부 임명 단장 : 김용순(아네스)

2017년 동양식품점 영수증 수익금	
한아름	$7,646.65
아씨	$2,410.00
합계	$10,056.65
2017년 식당영수증 수익금	
서라벌	$1,234.05
코리안바베큐, 코코카페, 상하이	$894.17
가야	$678.00
코리아가든	$666.26
고향산천	$338.50
뮤타	$300.00
5가 날마다 좋은집	$223.24
토담골	$203.45
본가	$148.58
수라	$130.03
종가집	$121.17
용화루	$52.00
힐링포차	$38.30
5가 파리제과	$20.00
합계	$5,047.75
전체 총 합계	**$15,104.40**

지난 일년동안 영수증을 정성껏 수집함에 넣어주신 모든 교우분들께 진심으로 감사드립니다

정형자 치과
☎ (215)635-0570
335, W. Cheltenham Ave
Melrose Park, PA 19027

경희 한의원
1349 W. Cheltenham Ave
Ste 201 Elkins Park PA 19027
(Tel) 215-224-2070, 215-782-1612
새로운 장소로 이전했습니다

열음 한의원
3425 Limekiln Pike, Suite 2,
Chalfont, PA 18914
(267)252-6221
변광이 사라 한의사

김홍길
회계사무소
(215) 635-7536

김승원 카이로프랙틱
최추신경의료원
Ambler
(215)641-9808
Cheltenham
(215)276-1976

대우정육
◆ Fresh Meat ◆ Lunch Meat
◆ Deli Supply ◆ Frozen Seafood
(215)467-4591-4
3121 S. Lawrence St. Phila, PA 19148

본 가 BornGa
한국 전통 음식
점심 시니어 10% 할인
(Tel) 267-645-3552 (아씨 맞은편)
1218 Welsh Rd North Wales, PA 19454

윤상원 치과
치아 이식 수술 및 보철
(610) 356-9424
카톡 아이디 – simonyoondmd

신승묵(베네딕토)
카이로프락틱
Blue Bell 484-684-7500
North Wales 215-647-2188
Cell Phone 610-550-6179
카톡 ID: Ishiachiro

장우균 CPA
공인회계사
(215)635-6463
www.cpachang.com

그레이스 김 보험
오바마 케어
메디 케어
610-275-6321

Amway
제품과 추가 수입을 원하시는분 연락 주세요.
김중훈 (215) 287 - 1149

장례에 관한 모든것
김기호 예의원
KIM FUNERAL HOME
215.424.0404

State Farm
비비안 리 종합보험
(215) 628-4323

공인회계사 CPA
박희중.고현우
(215) 782 - 2121

빅센트릭 가전제품
창고판매 => 시간, $$ 최대 절감
(김치)냉장고, 세탁기, 오븐, – –
무료배달, 판매세 없음, 무이자 할부
443.250.8094/sales@BigCentric.com
151 Edgemoor Rd, Wilmington, DE