필라델피아 한인천주교회

Holy Angels Parish of Archdiocese of Philadelphia
www.philaholyangels.org

7000 Old York Road, Philadelphia, PA 19126 • 사무실 (215) 927-1662 • FAX (215) 224-6615
주임 신부 : 정대웅(요한보스코) • 보좌 신부 : 이중헌(요셉)
사목회장 : 김완수(토마스빌라노바) 267-632-7450 • 연령회장 : 하동한(아오스딩) 267-616-8899

Mass		성사 · 면담	
Weekday	PM 8:00 (Tuesday · Thursday)	유 아 세 례	매월 첫째 주 토요일 오후 7:00
Saturday	PM 8:00	축성 (차량, 집)	항 시 가 능
Sunday	AM 7:00, 10:00(교중)	고 백 성 사	미사 시작 전 20분
	Sunday School Vacation (until Jan. 28)	혼 인 면 담	3개월 전 사무실로 신청
	PM 5:00 (청년 미사)	신 앙 상 담	항 시 가 능

오늘의 전례

입당 성가 : 37 행복한 사람들

제 1독서 : 신명기 18,15-20

화 답 송 : ◎ 오늘 주님 목소리에 귀를 기울여라.
너희 마음을 무디게 하지마라

제 2독서 : 사도 바오로의 코린토 1서 7,32-35

복음환호송 : ◎ 알렐루야.
○어둠 속에 앉아 있는 백성이 큰 빛을 보았네.
죽음의 그림자가 드리운 고장에 앉아 있는
이들에게 빛이 떠올랐네.◎

복 음 : 마르코 1,21ㄴ-28

봉헌성가 : 419 밀알 하나가 414 사랑하는 사람은 누구나

영성체송 : 주님, 당신 얼굴 이 종에게 비추시고,
당신 자애로 저를 구하소서.
제가 당신을 불렀으니, 부끄럽지 않게 하소서.

성체성가 : 158 구세주 예수 그리스도
152 오 지극한 신비여

파견성가 : 26 이끌어주소서

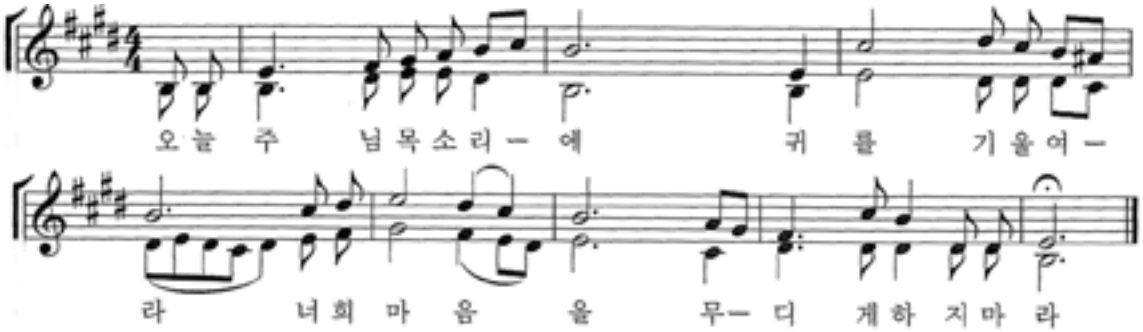

전례 봉사자

일 시	미사해설	제 1독서	제 2독서	복 사	성체 분배	헌금봉사	다과 봉사
1월 27일(특전) 8시	김항규	김성호	정명임	공재원 공수환 전아린 정현아	김근회		
1월 28일(주일) 7시	권혁석	김용식	한형숙	박유민 인 준	나선호	Cheltenham	구역분과
10시	김현직			고동후 오정원 오지원 고동재	강남운 김홍길 차주삼		
1월 30일(화) 8시	김도호	박숙		강주은 홍유진 홍민기 정윤서			
2월 1일(목) 8시	이인섭	이현숙		김영진 오승민 오채빈 정윤지			
2월 3일(토) 8시	방남분	이영숙	박금숙	이세진 오지원 오정원 이세희	강남운		
2월 4일(주일) 7시	김도호	이철규	김정애	공재원 공수환	강호신	Jenkintown	Ft. Washington
10시	김항규			박준렬 이대근 이재욱 전아린	김근회 한진수 김석현		

학부모 쿠폰 판매(10시 미사 후) 1월 : K, 1학년 2월 : 2, 3학년 **Van 봉사** 1월 28일 : 박병학 2월 4일 : 이인섭 11일 : 김완수 18일 : 박범수

동절기 야간 방범 Norristown : 1월 30일(화) 2월 1일(목) 3일(토)
사목회 : 2월 14일(재의 수요일)
Lansdale : 2월 22일(목) 24일(토) 27일(화) 3월 1일(목)
Huntingdon Valley : 2월 6일(화) 8일(목) 10일(토) 13일(화)
Warrington : 2월 15일(목) 17일(토) 20일(화)
North Penn : 3월 3일(토) 6일(화) 8일(목) 10일(토)

생명의 말씀

우리를 살려주시는 주님의 말씀

발명가 에디슨에게 성공의 비결을 물을 때면 그는 서슴지 않고 "내가 어려울 때 나의 어머니가 나를 믿어주시는 사랑의 말씀 한마디 때문이었다"라고 했습니다.
어느 날 학교에서 소식이 왔습니다. "에디슨 어머니, 아무래도 이 아이는 학업을 따라가기에는 지능도 모자라고 유별난 행동으로 더 이상 학교에서 수업을 받을 수 없습니다." 에디슨(1847년~1931년)은 초등학교에 입학한 지 3개월 만에 퇴학을 당하고 말았습니다. 그가 초등학교에서 퇴학을 당해서 사람들로부터 손가락질을 받을 때도 유독 그의 어머니만이 그에게 힘이 되어 주었습니다. "아들아, 학교에 못 가도 네가 혼자서 열심히 독학을 하면 너는 훌륭한 사람이 될 수 있단다. 그러니 걱정하지 마라. 나는 네가 잘하리라고 믿는다." 그의 어머니가 일곱 살 아들에게 천재성을 보았기 때문에 그를 감싸주고 격려해 주었을까요? 아닐 것입니다. 아들의 상태와 상관없이 그저 아들을 사랑하는 어머니였기 때문입니다. 인간의 말은 눈에 보이지는 않지만 그렇다고 공허한 것은 아닙니다. 말은 형체를 지니고 분명하게 인간의 삶에 영향을 끼치고 힘이 있어서 사람의 마음을 변화시킵니다. 인간의 말도 나름대로의 힘을 지니고 있는데 하느님의 말씀이야 두말할 필요가 있을까요?
오늘 복음에서 예수님께서는 카파르나움 회당에서 하느님 나라에 관해 가르치시고 계셨습니다. 그런데 더러운 영이 들린 한 사람이 소란을 피우기 시작했습니다. 예수님께서 더러운 영에게 나가라고 명령하시자, 더러운 영은 그에게 경련을 일으켜 놓고 큰 소리를 지르며 나갔습니다. 예수님께서는 말씀 한마디로 병도 낫게 하시고 더러운 영도 쫓아내셨습니다.
여기서 우리가 깊이 묵상해야 할 점은 바로 예수님의 자비심과 사랑입니다. 예수님은 더러운 영에 들린 사람을 불쌍히 여겨 그를 고쳐주셨습니다. 율법 학자들과 달리 예수님의 말씀에는 권위가 있습니다. 예수님의 말씀에 권위가 있다는 것은 무엇일까요? 그것은 그분의 행동으로 그것이 입증되기 때문입니다. 예수님의 말씀은 빈말이 아니라 능력과 힘이 있는 말씀이기에 권위가 있는 것입니다. 우리도 살아가면서 매일 많은 말들을 합니다. 그중에는 남에게 상처를 주는 말을 하기도 합니다. 그런데 아름다운 말, 사랑스러운 말의 씨앗을 뿌리면 좋은 열매를 맺습니다. 그 열매는 선하신 하느님께서 이루시는 것입니다. 그러나 험담과 악담의 말은 결국 자신에게 해를 가져다주고 고통의 열매를 안겨줍니다. 우리도 늘 다른 이의 상처를 어루만져 주고 치유해주는 말을 하도록 노력해야 하겠습니다. 그러면 우리와 함께하시는 주님의 말씀이 우리를 통해 얼마나 놀라운 일을 하실지 모를 일입니다. 여러분은 이번 주간에 어떤 말씀을 하시겠습니까?

허영엽 마티아 신부
서울대교구 홍보국장

교회상식 · 교리상식

재의 수요일은 사순절이 시작되는 날이다

옛사람들은 동식물을 태우거나 또는 화장(火葬)한 다음에 남은 재에 깊은 신비적 의미를 부여했다. 따라서 재는 죽음과 슬픔, 속죄 등을 나타내는 종교성을 지니게 된 것이다. 구약에서도 재와 먼지는 죽음, 재앙, 슬픔, 불행, 속죄 등을 상징한다. 사실 불에 탄 암소의 재는 죄를 씻는 정화의 상징이었다. (민수 19,9) 초대교회는 유다 및 고대의 이러한 전통을 그대로 이어받아 왔다. 재의 수요일에 사제는 신자들 머리 위에 재를 뿌리면서 회개를 강조하며 인생의 무상함을 상기시킨다. 한낱 먼지로 사라져 갈 우리들임을 깨닫게 하고, 보다 올바른 삶을 살도록 재촉하는 것이다. 이러한 전례의식은 1091년 이탈리아 베네벤또(Benevento) 지역 회의에서 결정되었으며 이보다 한 세기 앞서 영국 등지에 널리 번져 있었다.

♡ 금주의 영명 축일자 – 축하합니다!

1월 28일	**토마스아퀴나스** : 이규선 유승식
1월 30일	**마르티나** : 유혜숙 이인노 이정주 **사비나** : 이주연
1월 31일	**돈보스코** : 김영철 **율리오** : 이준민
2월 1일	**브리짓다** : 강승희

■ 우리들의 정성

주일헌금 $3.019.- **특별헌금** $1,246.- **교무금** $3,710.-

강남운(1)	홍익구(1)	이준서(12-1)	박규원(1)	변흥균(2)
최천웅(3)	강진섭(1)	장귀영(7-12)	이규진(1)	이순자(1-5)
김용상(1)	오일섭(1-3)	한창섭(11-1)	신안나(1-2)	홍정환(1-6)
김성태(1)	이제완(1-2)	오영철(11-4)	이승복(1-2)	김창숙(1-6)
도상용(1)	정인선(1-2)	김해영(11-3)	박달웅(12-2)	황미연(12-1)

공지사항 · 공동체 소식

♡정대웅 요한보스코 신부님 영명축일 축하 미사 봉헌
신자분들께서는 신부님의 영육간 건강을 위하여 많은 기도 바쳐주시기 바랍니다
축하식 : 오늘(1월 28일) 10시 미사 후, 전신자 국수 잔치가 있습니다

♡ 레지오 단원을 위한 미사
일시 : 1월 30일(화) 저녁 8시

♡ 재의 수요일 미사 : 2월 14일(수) 저녁 8시
2월 14일(수)은 재의 수요일입니다.
이날 교회는 참회의 상징으로
재를 축복하여 머리에 얹는 예식을 합니다

♡ 십자가의 길
사순 시기동안 화요일, 목요일 미사 전
저녁 7:30pm

♡ 특별헌금 – 가톨릭 자선사업을 위한
일시 : 2월 4일(주일) 미사 중
필라교구에서 2018년 가톨릭 자선 기금을 모금합니다 본당에서는 매달 1번씩 6달 동안 모금할 예정입니다 여러분의 후원으로 어려운 이웃에게 희망을 줄 수 있도록 많은 협조 부탁드립니다

미사 지향

		지향자	봉헌자	지향내용
특전	연	이상숙	정명임	영원한안식
	생	윤을순(베로니카) 한기옥(세실리아)	정명임	주님 자비
		임영옥(아네스)	젤마나	주님사랑에 감사
		신미숙(안젤라)	안상영	축일 축하
오전 7시	연	백영기(안드레아)	가족	영원한 안식
		김갑임	황승연	
		황의장 송화순(안나) 황세연(대건안드레아) 황승자(율리안나)	황승연	
		정봉금(이레나)	가족	
	생	이민재(아벨라)		주님축복 평화
		조재하 이쯘	안병록	첫돐 건강
		천주의 모친 Pr.단원들	조인순	가정축복
오전 10시	연	나순금(마리아)	배현주	영원한 안식
		박경연(모니카)	박원상	
		강선희(바르톨로메오)	강미란	
			이종순	
		전선희(데레사)	유가족	
		김창진(미카엘)	김순배	
		김보필(요나단)	김도호	
		박사훈(토마스)	가족	
		이순례(루시아) 서순임(마리아)	이진형	
		방정분(막달레나)	방남분	
		조용권(요셉) 유점임	조수점	
		연옥영혼	하글라라	
		정화수	정순자	
		윤원봉(아오스딩) 강언년(엘리사벳)	윤인구	
		권영옥(야곱)	교중성가대	
		오형택(요셉)	이낸시	
		이도화(마리아)	신안나	
		김영기(요셉) 최영순	강광남	
		최인환(알베르또)	가족	

		지향자	봉헌자	지향 내용
오전 10시	연	박강수(바오로) 박흥이 강순홍	이복연	영원한안식
		신택현(암브로시오) 이태경(글라라) 김용관(미카엘) 송현희(미카엘라) 김대중(로베르또) 김화중(에드워드)	김형중	
		강광희(다두) 박복순(마리아)	강남운	
	생	정대웅(요한보스코)신부님	일치의모후	축일축하 영육간건강
		민경철(디모테오)	오민순	건강
		안상신	안상영	빠른쾌유
		장은경(소화데레사)	신죠세핀	
		장용호(야고보)		주님자비
		김오차(요셉)	김지애	건강회복
		방남분(아가다)	김요안	주님 축복 은총
		경애원 후원자님들	글라라	
		도중원(라오렌시오)	하글라라	
		장현기(토마스)박순완(수산나)		영육간건강
		류낙진(대건안드레아) 박금숙(루시아) 류미소(로사) 류요한		
		이재업(스테파노) 강현(스콜라스티카)		
		이용은(요셉) 박순숙(마리아)		
		변선균(헬레나) 이창성(요셉)	김요안	건강 은총
		나선호(펠리치아노)		생일축하 주님축복
		김옥경(아네스)	사목회	감사 축복
		임영옥(아네스)		
		변선균(헬레나)	은총의모후	생신축하
		평화의 모후 Pr. 단원들	설진선	주님축복 감사
		이미자(안나)가족	이명희	건강
		홍점복(요안나) 가족	홍점복	영육간건강
		주민정(안젤라)	주수광	축일 축하 영육간건강
			로사리오의 모후	
		안상영(아네스)	순교자의 모후 Pr.	
		천주의 모친 Pr. 단원들	조인순	가정축복
		복사단	복사자모회	주님은총

하느님께 바치는 교무금 납부는 가장 먼저, 제 달에, 기쁘게 봉헌합시다!

♡ 구역 모임

Cheltenham : 1월 28일(주일) 4:00pm	구역장댁	267-939-2888
Center Square : 1월 28일(주일)6:00pm	가야	215-500-9548
Jenkintown : 2월 4일(주일) 5:00pm	구역장 댁	267-312-6887
Blue Bell : 2월 7일(수) 7:30pm	상하이	

♡ 주님 봉헌 축일 초축성
주님 봉헌 축일(2월 2일)을 맞아 각 가정에서 1년 동안 쓸 초를 축성합니다. 성물방에 오늘(1월 28일)까지 신청 바랍니다.
초축성 : 2월 1일(목)

♡ 성시간 : 2월 1일 (목) 저녁 미사 후

♡ 묵주기도 100단 피정
일시 : 2월 3일(토) 1:00pm-7:00pm, 성당 2층 사랑방
모든 분들 환영합니다

♡ 청년회 피정
일시 : 2월 2일(금) - 4일(주일), Pottstown , PA
문의 : 이지수 215-280-3554

♡ 성모회 월례 모임 : 2월 4일(주일) 8:30am, 온유방

♡애덕의모후 꾸리아 월례 모임 : 2월 4일(주일) 11:20am, 사랑방

♡ 구역장 모임 : 2월 6일(화) 미사 후

♡ 성지가지 회수
성지가지를 2월 11일(주일)까지 성당 뒤에 마련된 Box에 넣어 주시기 바랍니다.

♡ 구역 대항 척사대회 2월 11일(주일) 10시 미사 후

♡ 설 합동 위령미사 : 2월 15일(목) 저녁 8시
차례 예식과 연도가 있습니다.
세상을 떠난 조상, 친지, 은인들을 위한 합동 연미사로 봉헌됩니다.
미사 예물은 제대 앞 바구니에 봉헌해 주시기 바랍니다

♡ 2017년 Tax 보고 영수증 발급 : 사무실

♡ 영수증 모으기 안내
한아름(성당 근처 Elkins Park에 있는 한아름 영수증만 인정함)
12월 영수증 유효 날짜 : 1월 28일(주일)
* 서라벌, 토담골, 뮤타, 코리아 가든, 5가 날마다 좋은집, 본가, 코리안 바베큐, 상하이, 코코카페, 종가집, 고향산천, 우가(힐링포차), 카페츄리, 5가 파리 제과 가야 영수증의 3% 수익이 됩니다.

♡ 아씨 영수증 모으기 안내
* 아씨에서 물건을 구입시 성당 어카운트 **번호 "9020"**이라고 말하면 자동적으로 수익금이 성당으로 적립됩니다 많은협조 부탁드립니다
* 식당 영수증은 식당 이름이 없거나 숫자가 지워진 것은 꼭 기입하셔서 수집함에 넣어주시기 바랍니다

정영자 치과
☎ (215)635-0570
335, W. Cheltenham Ave
Melrose Park, PA 19027

경희 한의원
1349 W. Cheltenham Ave
Ste 201 Elkins Park PA 19027
(Tel) 215-224-2070, 215-782-1612
새로운 장소로 이전했습니다

열음 한의원
3425 Limekiln Pike, Suite 2,
Chalfont, PA 18914
(267)252-6221
변광이 사라 한의사

김홍길
회계사무소
(215) 635-7536

김승원 카이로프랙틱
최추신경의료원
Ambler
(215)641-9808
Cheltenham
(215)276-1976

대우정육
◆ Fresh Meat ◆ Lunch Meat
◆ Deli Supply ◆ Frozen Seafood
(215)467-4591-4
3121 S. Lawrence St. Phila, PA 19148

본 가 BornGa
한국 전통 음식
점심 시니어 10% 할인
(Tel) 267-645-3552 (아씨 맞은편)
1218 Welsh Rd North Wales, PA 19454

윤상원 치과
치아 이식 수술 및 보철
(610) 356-9424
카톡 아이디 – simonyoondmd

신승묵(베네딕토)
카이로프락틱
Blue Bell 484-684-7500
North Wales 215-647-2188
Cell Phone 610-550-6179
카톡 ID: Ishiachiro

장우균 CPA
공인회계사
(215)635-6463
www.cpachang.com

그레이스 김 보험
오바마 케어
메디 케어
610-275-6321

Amway
제품과 추가 수입을 원하시는분 연락 주세요.
김중훈 (215) 287 - 1149

장례에 관한 모든것
김기호 예의원
KIM FUNERAL HOME
215.424.0404

State Farm
비비안 리 종합보험
(215) 628-4323

공인회계사 CPA
박희중.고현우
(215) 782 - 2121

빅센트릭 가전제품
창고판매 => 시간, $$ 최대 절감
(김치)냉장고, 세탁기, 오븐, – –
무료배달, 판매세 없음, 무이자 할부
443.250.8094/sales@BigCentric.com
151 Edgemoor Rd, Wilmington, DE