필라델피아 한인천주교회

Holy Angels Parish of Archdiocese of Philadelphia
www.philaholyangels.org

7000 Old York Road, Philadelphia, PA 19126 • 사무실 (215) 927-1662 • FAX (215) 224-6615
주임 신부 : 정대웅(요한보스코) • 보좌 신부 : 김찬미(가비노)
사목회장 : 김완수(토마스빌라노바) 267-632-7450 • 연령회장 : 하동한(아오스딩) 267-616-8899

Mass		성사 · 면담	
Weekday	PM 8:00 (Tuesday · Thursday)	유 아 세 례	매월 첫째 주 토요일 오후 7:00
Saturday	PM 8:00	축성 (차량, 집)	항 시 가 능
Sunday	AM 7:00, 10:00(교중)	고 백 성 사	미사 시작 전 20분
	AM 11:30 Sunday School Mass	혼 인 면 담	3개월 전 사무실로 신청
	PM 5:00 (청년 미사)	신 앙 상 담	항 시 가 능

오늘의 전례

입당 성가 : 452 위험에 빠진 자에게
제 1독서 : 집회서 35,15ㄴ-17.20-22ㄴ
화 답 송 : ◎ 가련한 이 부르짖자 주님이 들어 주셨네.
제 2독서 : 사도 바오로의 티모테오 2서 4,6-8.16-18
복음환호송 : ◎ 알렐루야.
○ 하느님이 그리스도 안에서
세상을 당신과 화해하게 하시고,
우리에게 화해의 말씀을 맡기셨네. ◎

복 음 : 루카 18,9-14
봉헌성가 : 342 제물 드리니
215 영원하신 성부
영성체송 : 당신의 구원에 우리가 환호하며,
하느님 이름으로 깃발을 높이리이다.
성체성가 : 183 구원을 위한 희생
497 우리를 위하여
파견성가 : 271 로사리오 기도드릴 때

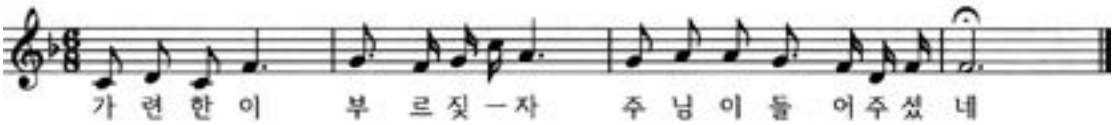

전례 봉사자

일 시	미사해설	제 1독서	제 2독서	복 사	성체 분배	헌금봉사	다과 봉사
10월 26일(토) 8시	방남분	김성호	정명임	인 준 전아린 남영인 최성현			
10월 27일(주일) 7시 **10시** **11시 30분**	김도호 변용천	김용식 박금숙	한형숙 김향숙	홍유진 홍민기 이대근 정윤지 임고이 정윤서 이기남 이재풍 이재준 최세레나	장현기 김현직	Jenkintown	Cheltenham
10월 29일(화) 8시	김도호	김금숙		오채빈 정현아 함지훈 양준성			
10월 31일(목) 8시	김항규	이춘섭		박유민 고동재 정현아 인서윤			
11월 2일(토) 8시	변용천	이춘섭	조인선	김현수 전아린 고동재 최세레나			
11월 3일(주일) 7시 **10시** **11시 30분**	이미숙 김항규	이철규 김성호	김정애 정명임	이대근 이효근 이세진 정윤지 임고이 최성현 박유민 남영인 이세희 양준성	김홍길 나선호	Cottman & Pennypack	Cottman & Pennypack

학부모 쿠폰 판매(10시 미사 후) 10월 : 5, 6학년 11월 : 7, 8학년 **Van 봉사** 10월 27일 : 박병학

생명의 말씀

하느님의 심판

오늘의 첫째 독서에서 집회서의 저자는 하느님이 어떤 분이신지를 설명합니다. 무엇보다도 하느님은 차별하지 않는 '심판자'라고 설명하는데, 그것은 하느님이 가난한 이와 고아와 과부 등과 같은 사회적 약자들을 차별하지 않는 분이기 때문입니다. 집회 35장뿐 아니라 구약 전반에 걸쳐 하느님은 약자들을 돌보시는 분으로 일관되게 나타나며, 구약의 율법은 바로 그 점을 하느님의 거룩함과 연결합니다. 나아가 사회적 약자들과 소수자들에게 행해지는 불의와 폭력에 침묵하던 이스라엘의 제물에 하느님은 기뻐하지 않으신다고 예언자들은 반복하여 경고합니다. 둘째 독서인 2티모 4장에서 바오로는 자신의 삶을 하나의 봉헌으로 이해합니다. 지혜서의 저자처럼 바오로 역시 하느님을 심판관으로 알아듣습니다. 바오로의 현실은 암울했습니다. 세속적 재판의 상황에서 아무도 그를 거들어 주지 않았고 모두가 그를 저버렸지만, 그는 오히려 더 큰 희망과 기쁨에 대해 확신합니다. 왜냐하면 '의로운 심판관'이신 하느님께서 자신에게 '의로움의 화관'을 주실 것을 알고 있기 때문입니다. 복음 루카 18장은 어느 바리사이와 세리의 기도를 대비시켜 전합니다. 스스로 의롭다고 자신하는 바리사이의 감사 기도와 가슴을 치며 회개하는 세리의 기도를 들으신 하느님께서 누구를 의롭다고 하실지에 대한 예수의 대답은 아마도 당시의 청중들에게는 충격적이었을 것입니다. 왜냐하면 바리사이와 세리는 그 시대에 사람들이 실제로 대면하며 살았던 사람들이었는데, 세리들은 이스라엘 백성들의 증오의 대상이었고, 바리사이들은 백성들의 존경을 받던 이들이었기 때문입니다. 바리사이들은 율법에 가장 충실한 이들이었기에 당연히 가장 의로운(!) 사람들로 여겨졌습니다. 그러나 예수님은 그들의 자만과 타인을 향한 우월감을 지적하십니다. 그리고 예수님의 말씀을 전하는 복음사가는 그리스도 공동체가 지녀야 할 겸손과 섬김의 자세를 강조합니다.

오늘날 몇몇 윤리신학자들은 천국과 지옥이 서로 다른 장소가 아닐 것이라고 말합니다. 하느님 나라란 모든 이가 형제자매로서 서로를 아끼고 돌보는 곳이며, 모두가 자유롭고 평등하게 살아가는 곳인데, 많은 이들에게 그곳은 더할 수 없이 기쁘고 행복한 나라이겠지만, 특권과 혜택이라는 우월함을 누리기 위해 돈과 권력을 좇던 이들에게는 견디기 힘든 곳일 것이라고 그들은 설명합니다. 그렇다면 하느님 나라가 곧 하느님의 심판이라고 말할 수도 있겠습니다. 우리 그리스도인들은 (하늘에서와 같이 땅에서도!) 하느님 나라를 꿈꾸는 사람들입니다. 그러하기에 우리는 나눔과 섬김의 삶을 연습하며, 사회적 약자들, 소수자들 그리고 소외된 이들과의 연대를 기쁘게 살아야 합니다.

최승정 베네딕토 신부
가톨릭교리신학원 원장

♡ 금주의 영명 축일자 – 축하합니다!

10월 27일	**빈센트** : 송원규
10월 28일	**시몬** : 김태형 김효성 이성배 이지철 황제운 김현 박규원 김휘재 김시몬 김정욱 김준수 윤상원 황성재 **다데우스** : 고석종
10월 30일	**제노비아** : 김복실 오보람
11월 1일	**롯** : 신정희 **오스본** : 유기성 **린다** : 한수연 **만나** : 백순미 **비키** : 비키프랭클린 **하나** : 정하나 **베드로일라** : 김영순 **베시**아 : 안영숙 **주디** : 이주디 **진이** : 이진이 **리사** : 최리사 **가라피스** : 박정준 **조나단** : 이규 인준 **헨리베리투스** : 은인기

■ 우리들의 정성

주일헌금 $2,889.- **특별헌금** $1,218.-
교무금 $2,940.-

이동형(7-9) 소병진(10-12) 강지수(9)
이복남(7-12) 이종순(11-12) 이동수(10)
김대학(7-12) 김영화(10-12) 강호신(10)
윤남수(6-12) 이종환(11-12) 이영호(11)
박준서(9-10) 신건학(10-11) 권혁석(8-9)
이응곤(10-12) 박병학(11-12)

공지사항 · 공동체 소식

♡ **예비신자 교리**
매 주일 8:30am-9:30am, 성당 2층 교리실

♡ **레지오 단원을 위한 미사**
일시 : 10월 29일(화) 저녁 8시

♡ **연령을 위한 미사**
일시 : 10월 31일(목) 저녁 8시

♡ **복사단 모임**
일시 : 10월 27일(주일) 학생 미사후, 성당

♡ **복사단 자모회 모임**
일시 : 10월 27일(주일) 10시 미사 후 진실방

♡ **Daylight Saving End** : 11월 3일(주일)

♡ **구역장 모임** : 11월 5일(화) 저녁 미사 후

♡ **11월 위령 성월 전대사**
11월 1일부터 8일까지 전대사 기간 동안 고백성사, 미사, 영성체, 묘지를 방문하고 세상을 떠난 이들을 위하여 기도하는 교우분들은 연옥에 있는 연옥 영혼들에게 양도할 수 있는 전대사를 받을 수 있습니다.

♡ **성당 묘지(Forest Hills)에서 위령 미사**
세상을 떠난 이들의 영혼을 특별히 기억하며 기도하는 11월 위령 성월에 성당 묘지에서 위령 미사를 봉헌합니다.
일시 : 11월 2일(토) 2:00pm
장소 : Forest Hills (101 Byberry Rd. Huntingdon Valley, PA, 19116)

♡ **위령의 날 합동 위령 미사**
11월 2일(토) 저녁 8시 미사는 합동 위령 미사로 봉헌됩니다.
미사 후 연도가 있습니다.
미사 예물은 제대 앞 바구니에 봉헌하시기 바랍니다

♡ **식당 영수증 수익금** 상하이 $267.56

♡ **사과 판매 신청 접수**
일시 : 토요일, 주일 미사 후 성당 앞

♡ **성당 대청소** : 11월 17일(주일) 10시 미사 후
청소 해당 구역 : 게시판 참조

♡ **2020년 매일 미사책 신청 접수** : 사무실
신청비 1년 $55.- (성주간 포함)
신청 마감 : 11월 10일(주일)

♡**미 동북부 남성 제41차 꾸르실료 환영식**
일시 : 10월 27일(주일) 6:30pm, 친교실
김현직(요한) 김훈식(프란체스코)
김종혁(프레드릭) 꾸르실리스타 환영식이 있습니다 많은 꾸르실리스타분들의 참석 바랍니다

♡ **특별헌금-St, Charles Borrome 신학교를 위한**
일시 : 11월 3일(주일) 미사 중

미사 지향

		지향자	봉헌자	지향내용
토 저녁8시	생	윤을순(베로니카) 한기옥(세실리아)	정명임	주님 자비 축복
오전 7시	연	백영기(안드레아)	가족	영원한 안식
		이봉녀(수산나)	이응곤	
		김점이(안나) 방진복(스테파노)	가족	
	생	최천웅(안토니오) 서춘자(율리안나)	가족	영육간 건강 축복
		황보가(토마스)	백타회	주님 축복 건강 회복
		김영애(프란체스카)		
		이현숙(다리아)	사랑의 어머니	축 영명 축일 영육간 건강 축복
		황제운(시몬)	겸손한자의모후	
오전 10시	연	공선유(프란치스코)	가족	영원한 안식
		이선록	사목회	
		김영란(도미니카) 김용중(미카엘)	가족	
		이정언(베드로)	허수원	
		김정용(레안데르)	가족들	
		김보필(요나단)	김도호	
		문두영(베드로)	신안나	
		방창혁(아우구스티노)	방남분	
		윤치근(말체리노)	정귀자	
		박강수(바오로)	이복연	

		지향자	봉헌자	지향내용
오전 10시	연	강선희(발도로메오)	강선순	영원한 안식
		박사훈(토마스)	가족	
		강신정(에우세비오) 연옥 영혼	이마리아	
	생	차경이(스텔라)	이금석	빠른 쾌유 주님 축복 은총 주님 자비
		이준영(멜키올)	이규복	
		왕건(세례자 요한)	왕세빈	
		이창성(요셉)	신죠세핀	
		변선균(헬렌)	이인자	
		변선균(헬레나)	가프리구역	
		임은정	허수원	
		이해선(줄리아)	국숙진	
		김수동(요셉)	이인자	
		박형식	박래희	영육간 건강 축복 주님 은총
		이림영(앤디킴) 가정 이석원(토마스)	이규복	
		백경준(프란치스코)	허수원	
		정은아(율리아)		
		김지아나 김엘리아나	김용석	
		복사단 공수환(스테파노)	복사자모회	주님은총과 사랑
		강해민(이레나) 강진석(안토니오) 강아드리아나	이마리아	주님사랑과 축복
		김현(시몬)	가족	축생일 영육간건강 주님 은총
		이성혜(유스티나)	묵주기도의 모후	
		이현숙(글라라)	대모	

하느님께 바치는 교무금 납부는 가장 먼저, 제 달에, 기쁘게 봉헌합시다!

♡구역 모임
Ft. Washington : 11월 8일(금) 7:30pm 박상필 형제 댁 267-474-8681

♡ 2020년 성당 달력 광고
달력 광고를 신청하신 사업체는 사무실에 광고비 $250.-를 완납해주시기 바랍니다

♡ 성가대원 모집
교중 성가대는 아름다운 성가를 함께 찬미해 주실 성가대원을 모집합니다 정성된 마음으로 아름다운 성가를 주님께 봉헌하고자 하는 교우분들은 누구나 환영합니다
문의 : 성가 대장 윤남수 215-276-8000

♡ 제 77차 미 동북부 ME 부부 주말
일시 : 11월 1일(금) 오후 7시 – 3일(주일) 오후 5시
장소 : Double Tree by Hilton
2117 Route 4 Eastbopund, Fort Lee, NJ, 07024
문의 : 김진(돈보스코) & 김용숙(젤마나) 201-232-7453

♡ Holy Angels Tennis Club 회원 모집
일시 : 매주 토요일 오후 8:00~11:00까지
장소 : Northeast Tennis club(indoor)
문의 : 김창호 484-213-2875 이응곤 215-833-0694

♡ 영수증 모으기 안내
한아름 : 9월-10월 영수증 마감 날짜 : 11월 10일(주일)
* 마감 날짜 이후로 들어오는 영수증은 모두 무효 처리됩니다
아씨 : 아씨는 새로운 시스템을 도입하는 관계로 그동안 지급해 왔던 영수증에 대한 수익금 지불은 9월 30일자로 모두 중단되었습니다

♡ 묵주 기도 100단 피정
일시 : 11월 9일(토) 1:00am-7:00pm, 사랑방,
모든 분들 환영합니다

♡ 레지오 마리에 일일 피정
일시 : 11월 10일(주일) 11:30am-3:30pm , 장소 : 사랑방
대상 : 레지오 예비단원, 행동단원

♡ 꾸리아 모임
애덕의 모후 : 11월 3일(주일) 11:40am, 사랑방
그리스도의 모후 : 11월 10일(주일) 8:30am, 사랑방

♡ 주일학교 Rocky Run 마라톤 봉사
일시 : 11월 9일(토) 아침 4시 성당에서 출발, 오후 1시 성당 도착
대상 : 14세 이상
문의 : 성재용 215-500-2786

♡ 주일학교 전체 학년 볼링
일시 : 11월 10일(주일) 오후 3시 – 5시
장소 : Thunderbird Lanes Warminster
(1475 Street Rd Warminster, PA 18974)
비용 : 한 학생당 $7.-

♡ 식당 영수증 모으기 안내
본가 , 서라벌, 토담골, 뮤타, 코리아 가든, 코리안 바베큐, 상하이, 코코카페, 종가집, 고향산천, 5가 파리 제과, 고기 BBQ(옛한촌), 수라, 소 코리안 그릴(옛힐링포차) 영수증의 3% 수익이 됩니다.
* 위의 식당 명단에 이름이 없는 곳은 영수증 수익금을 주지 않습니다

정영자 치과 ☎ (215)635-0570 335, W. Cheltenham Ave Melrose Park, PA 19027	경희 한의원 1349 W. Cheltenham Ave Ste 201 Elkins Park PA 19027 (Tel) 215-224-2070	열음 한의원 3425 Limekiln Pike, Suite 2, Chalfont, PA 18914 (267)252-6221 변광이 사라 한의사	김홍길 회계사무소 (215) 635-7536
김승원 카이로프랙틱 척추신경의료원 Ambler (215)641-9808 Cheltenham (215)276-1976	찰리김 종합보험 비지니스, 차, 집, 생명보험, 메디케어, 오바마케어 (215) 935-6969 http://www.charliekiminsurance.com	본 가 한국 전통 음식 점심 시니어 10% 할인 (Tel) 267-645-3552 (아씨 맞은편) 구역회, 단체 모임 환영	윤상원 치과 치아 이식 수술 및 보철 (610) 356-9424 카톡 아이디 – simonyoondmd
신승묵(베네딕토) 카이로프락틱 Blue Bell 484-684-7500 North Wales 215-647-2188 Cell Phone 610-550-6179 카톡 ID: Ishiachiro	장우균 CPA 공인회계사 (215)635-6463 www.cpachang.com	그레이스 김 보험 오바마 케어 메디 케어 610-275-6321	빛나 전기 김영찬 (Tel) 215-783-2528 Licensed Electric Contractor PA, NJ & DE
장례에 관한 모든것 김기호 예의원 KIM FUNERAL HOME 215.424.0404	State Farm 비비안 리 종합보험 (215) 628-4323	공인회계사 CPA 박희중.고현우 (215) 782 - 2121	빅센트릭 가전제품 창고판매 => 시간, $$ 최대 절감 (김치)냉장고, 세탁기, 오븐, – – 무료배달, 판매세 없음, 무이자 할부 443.250.8094/sales@BigCentric.com 151 Edgemoor Rd, Wilmington, DE