필라델피아 한인천주교회

Holy Angels Parish of Archdiocese of Philadelphia
www.philaholyangels.org

7000 Old York Road, Philadelphia, PA 19126 • 사무실 (215) 927-1662 • FAX (215) 224-6615
주임 신부 : 정대웅(요한보스코) • 보좌 신부 : 김찬미(가비노)
사목회장 : 서영찬(프란치스코) 267-471-9048 • 연령회장 : 하동한(아오스딩) 267-616-8899

Mass		성사 · 면담	
Weekday	PM 8:00 (Tuesday · Thursday)	유 아 세 례	매월 첫째 주 토요일 오후 7:00
Saturday	PM 8:00	축성 (차량, 집)	항 시 가 능
Sunday	AM 7:00, 10:00(교중)	고 백 성 사	미사 시작 전 20분
	AM 11:30 (Sunday School Vacation until Feb. 2)	혼 인 면 담	3개월 전 사무실로 신청
	PM 5:00 (청년 미사)	신 앙 상 담	항 시 가 능

오늘의 전례

입당 성가 : 114 나사렛 성가정
제 1독서 : 집회서 3,2-6.12-14
화 답 송 : ◎ 행복하여라, 주님을 경외하는 사람,
그분의 길을 걷는 모든 사람!
제 2독서 : 사도 바오로의 콜로새서 3,12-21
복음환호송 : ◎ 알렐루야.
○ 그리스도의 평화가 너희 마음을 다스리게 하여라.
그리스도의 말씀이 너희 가운데에 풍성히 머무르게
하여라. ◎

복 음 : 마태오 2,13-15.19-23
봉헌성가 : 221 받아주소서
512 주여 우리는 지금
영성체송 : 우리 하느님이 세상에 나타나시어,
사람들과 함께 사셨네.
성체성가 : 186 구원을 위한 희생
168 오묘하온 성체
파견성가 : 106 찬바람 스치는 마구간

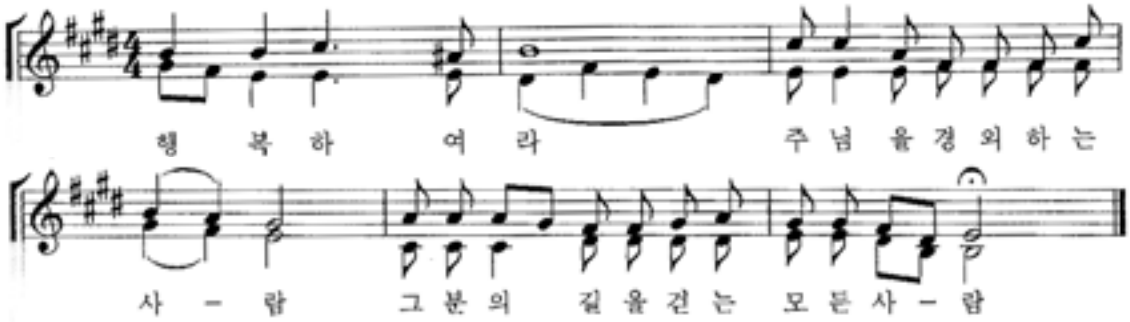

전례 봉사자

일 시	미사해설	제 1독서	제 2독서	복 사	성체 분배	헌금봉사	다과 봉사
12월 28일(토) 8시	방남분	김성호	정명임	이세진 정현아 남영인 이세희			
12월 29일(주일) 7시	이미숙	김용식	한형숙	인 준 인서윤	이인섭 이규선	Blue Bell	Center Square
10시	김도호	박경미	박금숙	박유민 이재풍 이재준 최성현			
12월 31일(화) 8시	김항규	이현숙		이대근 이효근 이기남 김현수			
1월 1일(수) 7시	변용천	이철규	김정애	박유민 전아린			
신년가정축복미사10시	김항규	김성호	정명임	공재원 공수환 이재풍 이재준			
1월 2일(목) 8시	김항규	이현숙		이대근 이효근 임고이 이동근			
1월 4일(토) 8시	이미숙	이춘섭	조인선	홍유진 정윤지 홍민기 정윤서			
1월 5일(주일) 7시	방남분	박범수	이강순	이기남 전아린	이인섭 장현기	Blue Bell	Center Square
10시	김항규	고재원	양미쉘	김현수 이재풍 정현아 이재준			

학부모 쿠폰 판매(10시 미사 후) 12월:9,10학년 1월:11,12학년 **Van 봉사** 12월 29일 : 김석현 1월 5일 : 김근회 12일 : 이인섭

생명의 말씀

성가정 되소서

한국에서 사제 생활을 하면서 가장 저를 무안하고도 쑥스럽게 하는 인사말은 바로 '신부님, 성인(聖人) 사제 되세요' 였습니다. 이 말을 들을 때마다 '저 같은 사람이 무슨 성인이 될 수 있다니요?'라고 속으로 반문하며 한사코 손사래를 치곤했습니다. 그런데 신자들의 이러한 인사말이 한국에서만 존재하리라 생각한 것은 저의 큰 오산이었습니다. 왜냐하면 지구 반대편에 있는 과테말라의 본당에서도 가끔 신자들이 '신부님, 성인 사제 되세요'라는 똑같은 인사를 하기 때문입니다. 물론 한국에서와 마찬가지로 저는 그 말을 듣자마자 화끈거리는 마음을 달래며 한사코 부정했습니다. 하지만 돌이켜 보니, 신자들이 바라는 사제상을 거부한 참으로 교만한 저의 마음이었습니다. 한국이나 과테말라나 모든 신자들은 사제들이 성인들과 같이 거룩한 삶을 살아가며 예수님을 닮은 착한 목자가 되기를 바라는 것인데, 제가 그 깊은 속뜻을 헤아리지 못한 것 같습니다. 그런데 문득 '왜 사제만 성인이 되라 하시나?'라는 생각이 들었습니다. 성덕의 삶은 하느님께서 우리 모두에게 주신 초대입니다. 물론 한 명의 그리스도인이 시복과 시성을 통해 가톨릭 교회의 성인이 된다는 것이 얼마나 힘들고도 어려운 절차인지는 잘 알고 있습니다. 부족한 우리의 삶이 거룩하신 가톨릭 교회의 성인들의 발끝에도 못 미침은 너무나도 잘 알고 있지만, 그분들의 모범과 거룩한 삶을 따라 하루하루 성화하며 살아가려는 우리들의 노력마저 내려놓지는 않았으면 좋겠습니다. 그렇기에 오늘 가톨릭 교회가 기념하는 성가정 축일은 가정생활을 하는 그리스도인들에게 더할 나위 없이 큰 의미가 있는 축일입니다. 교회의 기초인 가정이 거룩하게 성화된다면 그것이 바로 성가정입니다. 오늘 제2독서에서 바오로 사도께서 말씀하듯이 '가정 안에서 서로 참아주고 용서해 주며, 모든 것 위에 사랑을 입고 평화가 우리 가정을 다스리게 내어 맡긴다면', 분명 우리 가정은 그리스도의 말씀이 풍성히 머무르는 성가정이 되고, 성가정은 성교회의 기초가 된다는 것을 잊지 않았으면 좋겠습니다.

이러한 지향을 마음에 두고, 그동안 신부님들에게만 드렸던 특별한 인사말과 기도를 이제 우리들도 서로서로 '성가정 이루세요'라고 함께 나눴으면 합니다. 모든 사제들이 성인 사제처럼 살아가기를 간절히 바라시는 신자들의 마음처럼, 저도 모든 신자들이 "하느님께 선택된 사람, 거룩한 사람, 사랑받는 사람답게, 마음에서 우러나오는 동정과 호의와 겸손과 온유와 인내를 입고" (콜로 3,12) 성가정 이루시기를 간절히 기도드립니다.

예수님, 성모님, 성 요셉처럼 모두 '성가정 되소서.'

김현진 토마스데아퀴노 신부
해외선교(과테말라)

♡ 금주의 영명 축일자 – 축하합니다!

12월 29일	**다윗** : 김응수 김대성 김동주 이창민 이상순 고혁제 김다윗 이규 **데이비드** : 박규민 이강환
12월 30일	**아니시아** : 박지해
12월 31일	**멜라니아** : 길경숙 이미숙 이세진 **실베스타** : 김세환
1월 1일	**마리아** : 김점예 권명옥
1월 2일	**바실리오** : 정현섭 이성열 **바실리아** : 서수영 **마카리오** : 김규동
1월 3일	**제니퍼** : 안단비 조진선

■ 우리들의 정성

주일헌금 $3,734.- **주님 성탄 대축일 헌금** $4,515.-
구유예물 $2,691.- **교무금** $9,145.-
감사헌금 $$1,000.-(한그레고리오 $500.- 국숙진 $200.-
성당 Van 이용하시는 어르신들 $200.-
강성수 $100.-)

조광수(1)	정락희(8-12)	이상호(7-12)
신건학(1)	오만철(10-11)	김종태(1-12)
이영호(1)	이재업(11-12)	이규선(9-12)
김해영(6)	김현직(11-12)	김도호(5-12)
이현숙(12)	성기병(11-12)	김용식(12-1)
유승구(12)	김창재(11-12)	김한봉(7-12)
박범수(12)	이진용(11-12)	고영철(7-12)
나선호(12)	이세화(10-12)	박오섭(2-12)
류낙진(12)	임 택(11-12)	이민섭(7-12)
김승원(9-10)	승경숙(11-12)	길평기(5-12)
홍순남(7-12)	김요안(11-12)	김용태(1-12)

공지사항 · 공동체 소식

♡ 미사 일정

12월 31일(화) 송년 미사 : 저녁 8시,
준비물 : 헌금
1월 1일(수) 천주의 성모 마리아 대축일 미사 : 오전 7시,
오전 10시, 미사 후 신년 합동 새배
준비물 : 신년 가정축복 기원 미사예물, 헌금
오전 10시 미사에 신년 가정 축복 기원 미사를 봉헌합니다.
가정 미사를 봉헌하실 분들은 제대 앞에 준비된 바구니에 미사예물을 봉헌바랍니다.
울뜨레아에서 떡국 봉사

♡ 성시간 : 1월 2일(목) 저녁 미사 후

♡ 주임 신부님 영명축일 축하미사 봉헌

정대웅(요한보스코) 주임 신부님 영명축일 (1월 31일)을 맞이하여 신부님의 영육간의 건강을 위하여 많은 기도 바랍니다.
영적 선물 봉헌함은 성당 뒤에 준비되어 있습니다
축하식 : 1월 19일(주일) 10시 미사 후,
전신자 점심 나누기

♡ 2020년 교무금 책정서 봉헌

여러분이 봉헌하신 봉헌금은 본당 공동체를 운영하고 발전시키는데 소중하게 쓰여지니 정성껏 책정하셔서 12월 31일(화)까지 성당 뒤에 봉헌함에 봉헌해주시기 바랍니다

♡ 설 합동 위령미사

일시 : 1월 26일(주일) 7시 10시
(차례 예식과 연도가 있습니다.)
세상을 떠난 조상, 친지, 은인들을 위한 합동 연미사로 봉헌됩니다. 미사 예물은 제대 앞 바구니에 봉헌해 주시기 바랍니다

♡ 성탄 제대 꽃봉헌

Cottman & Pennypack $100.-
Olney $50.- Warrington $50.-

♡ 특별헌금– Catholic Relief Service

일시 : 1월 19일(주일) 미사 중

미사 지향

		지향자	봉헌자	지향내용
토 저녁 8시	연	이호범 한오우(카타리나)		영원한 안식
		이종구(루수) 홍석춘(루피나) 이한균(요아킴)	이상희	
	생	윤을순(베로니카) 한기옥(세실리아)	정명임	주님 자비 은총 축복
		김정택(요셉) 이지원		
		허용양(바오로)	허성희	영육간 건강
		김성원(루카)	방아가다	빠른 쾌유
오전 7시	연	백영기(안드레아)	가족	영원한 안식
		신삼용 김을임(마리아) 김병렬	신건학	
	생	이창훈Christopher	이로자리오	생일 축하 영육간 건강
		강경숙(멜라니아)		축 축일 영육간 건강
오전 10시	연	공선유(프란치스코)	가족	영원한 안식
		나봉순(마리아)	주민정	
		김정용(레안데르)	가족들	
		김보필(요나단)	김도호	
		강선희(바르톨로메오)	강호신	
		김영란(도미니카) 김용중(미카엘)	가족	
		박희영(요셉) 김문희(마리아)	김미영	
		박순녀(레지나)	이세옥	
		전창석(프란치스코)	전영신	
		강신정(에우세비오) 이현석(마지아) 이옥례(로사리마)	강해민	
		김옥진(안나)	이데레사	
		정점순(마리아)		

		지향자	봉헌자	지향내용
오전 10시	연	이정언(베드로)	허수원	영원한 안식
		이용덕	가족	
		이선록	가족	
		이승조(안토니오)	윤낙훈	
	생	이재화(요한)신부님 정대웅(요한보스코)신부님 김찬미(가비노) 신부님	강해민	영육간 건강
		안남연(마리아)	사랑의 어머니	
		이준영(멜키올)	이연복	빠른 쾌유 주님 축복 은총 주님 자비
			전애숙	
		차경이(스텔라)	이금석	
		김성원(루카)	허수원	
		이림영(앤디킴)가정 이석원(토마스)	이규복	주님 축복 은총 영육간 건강
		최천웅(안토니오) 서춘자(율리안나)	가족	
		흰나리 회원들	정귀자	
		한글학교 교사들 가정	박경미	
		이영호(요한) 가정 이영숙(마리아) 가정		
		장진우(저스틴)	대부모	
		박종헌(저스틴)		
		정은아(율리아) 박경자(글라라)	김미영	
		오만철(요한)	가족	축생일 영육간 건강
		홍길자(루시아)	권율리아나	
		함영준(베드로)가정 왕건(세례자요한) 가정	엄마	건강 화목 평화
		김길수(스테파노)	박원규	축일 축복 영육간 건강

하느님께 바치는 교무금 납부는 가장 먼저, 제 달에, 기쁘게 봉헌합시다!

♡ **2019년 Tax 보고용 용지 배부** : 사무실

♡ **2020년 주보 광고 신청 접수**
2020년 주보에 광고 게재를 원하시는 사업체 분들은 사무실에 신청바랍니다
신청 마감 : 12월 29일(주일), 광고비 : 1년 $600.-

♡ **베드로회 간부 임명**
회장 : 이길환(바오로)
부회장 : 이종환(암브로시오), 윤명환(미카엘)
봉사부장 : 홍정환(베드로)
섭외부장 : 호선구(바오로)

♡ **묵주 기도 100단 피정**
일시 : 1월 4일(토) 1:00am-7:00pm, 사랑방 모든 분들 환영합니다

♡ **애덕의 모후 꾸리아 모임**
일시 : 1월 5일(주일) 11;30am, 사랑방

♡ **그리스도의 모후 꾸리아 모임**
일시: 1월 12일(주일) 8;30am, 사랑방

♡ **구역장 모임**
일시 : 1월 7일(화) 저녁 미사 후

♡ **재속 프란치스코회 모임** : 1월 12일(주일) 8시 15분, 온유방

♡ **성당 Parking Lot(파킹장) 사용 안내**
성당에 주차시 더블 파킹하신 분은 연락처를 차에 남겨주시기 바랍니다 또한 주일에 파킹장이 없으신 분은 PASSI 파킹장에 주차하시기 바랍니다

♡ **성당 기금을 위한 Victory 골프 쿠폰 판매**
골프 쿠폰 책 $40.-
문의 : 총무 윤낙훈 215-704-7846

♡ **2020년 구역별 달력 배부**
기타 구역은 사무실에서 배부합니다

♡ **영수증 모으기 안내**
한아름 : 2019년 12월-2020년 1월 영수증 마감 날짜 : 2월 15일(토)
* 마감 날짜 이후로 들어오는 영수증은 모두 무효 처리됩니다
아씨 : 11월 4일(월)부터 물건 구입시 성당 번호 "**89020**"이나 "**성당**"이라고 말하면 영수증에 대한 수익금이 성당으로 적립됩니다. 교우분들의 많은 협조 부탁드립니다

♡ **식당 영수증 모으기 안내**
본가 , 서라벌, 토담골, 뮤타, 코리아 가든, 코리안 바베큐, 상하이, 코코카페, 종가집, 고향산천, 5가 파리 제과, 고기 BBQ(옛한촌), 수라, 소 코리안 그릴(옛힐링포차) 영수증의 3% 수익이 됩니다. * 위의 식당 명단에 이름이 없는 곳은 영수증 수익금을 주지 않습니다

정영자 치과 ☎ (215)635-0570 335, W. Cheltenham Ave Melrose Park, PA 19027	경희 한의원 1349 W. Cheltenham Ave Ste 201 Elkins Park PA 19027 (Tel) 215-224-2070	열음 한의원 3425 Limekiln Pike, Suite 2, Chalfont, PA 18914 (267)252-6221 변광이 사라 한의사	김홍길 회계사무소 (215) 635-7536
김승원 카이로프랙틱 척추신경의료원 Ambler (215)641-9808 Cheltenham (215)276-1976	찰리김 종합보험 비지니스, 차, 집, 생명보험, 메디케어, 오바마케어 (215) 935-6969 http://www.charliekiminsurance.com	본 가 한국 전통 음식 점심 시니어 10% 할인 (Tel) 267-645-3552 (아씨 맞은편) 구역회, 단체 모임 환영	윤상원 치과 치아 이식 수술 및 보철 (610) 356-9424 카톡 아이디 – simonyoondmd
신승묵(베네딕토) 카이로프락틱 Blue Bell 484-684-7500 North Wales 215-647-2188 Cell Phone 610-550-6179 카톡 ID: Ishiachiro	장우균 CPA 공인회계사 (215)635-6463 wchangcpa@gmail.com	그레이스 김 보험 오바마 케어 메디 케어 610-275-6321	빛나 전기 김영찬 (Tel) 215-783-2528 Licensed Electric Contractor PA, NJ & DE
장례에 관한 모든것 김기호 예의원 KIM FUNERAL HOME 215.424.0404	State Farm 비비안 리 종합보험 (215) 628-4323	공인회계사 CPA 박희중.고현우 (215) 782 - 2121	빅센트릭 가전제품 창고판매 => 시간, $$ 최대 절감 (김치)냉장고, 세탁기, 오븐, – – 무료배달, 판매세 없음, 무이자 할부 443.250.8094/sales@BigCentric.com 151 Edgemoor Rd, Wilmington, DE