필라델피아 한인천주교회

Holy Angels Parish of Archdiocese of Philadelphia
www.philaholyangels.org

7000 Old York Road, Philadelphia, PA 19126 • 사무실 (215) 927-1662 • FAX (215) 224-6615
주임 신부 : 정대웅(요한보스코) • 보좌 신부 : 김찬미(가비노)
사목회장 : 김완수(토마스빌라노바) 267-632-7450 • 연령회장 : 하동한(아오스딩) 267-616-8899

Mass		성사 · 면담	
Weekday	PM 8:00 (Tuesday · Thursday)	유 아 세 례	매월 첫째 주 토요일 오후 7:00
Saturday	PM 8:00	축성 (차량, 집)	항 시 가 능
Sunday	AM 7:00, 10:00(교중)	고 백 성 사	미사 시작 전 20분
	Sunday School Mass AM 11:30	혼 인 면 담	3개월 전 사무실로 신청
	PM 5:00 (청년 미사)	신 앙 상 담	항 시 가 능

오늘의 전례

입당 성가 : 129 알렐루야 노래하자
제 1독서 : 사도행전 5,12-16
화 답 송 : ◎ 주님은 좋으신 분, 찬송하여라.
주님의 자애는 영원하시다.
제 2독서 : 요한 묵시록 1,9-11ㄴ.12-13.17-19
복음환호송 : ◎ 알렐루야.
○ 주님이 말씀하신다.
토마스야, 너는 나를 보고서야 믿느냐?
보지 않고도 믿는 사람은 행복하다. ◎
신앙의 신비 : 십자가와 부활로 저희를 구원하신 주님
길이 영광받으소서

복 음 : 요한 20,19-31
봉헌성가 : 210 나의 생명 드리니
219 주여 몸과 맘 다 바치오니
332 봉헌
영성체송 : 네 손을 넣어 못 자국을 확인해 보아라.
의심을 버리고 믿어라. 알렐루야.
성체성가 : 170 자애로운 예수
182 신묘하온 이 영적
파견성가 : 131 찬미 노래 드리자

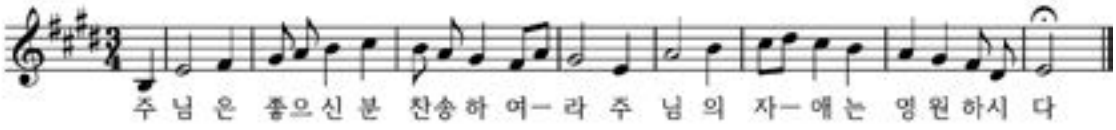

전례 봉사자

일 시	미사해설	제 1독서	제 2독서	복 사	성체 분배	헌금봉사	다과 봉사
4월 27일(토) 8시	방남분	신미숙	김금숙	인 준 정현아 인서윤 권서현			
4월 28일(주일) 7시 **10시** **11시 30분**	변용천 김현직	김용식 고재원	한형숙 김향숙	인 준 인서윤 이세진 함재희 박유민 정현아 김현수 김지수 최성현 양준성	김홍길 김현직	North East	Cheltenham
4월 30일(화) 8시	김도호	양미쉘		이기남 공수환 이수정 공태환			
5월 2일(목) 8시	이인섭	이현숙		이세진 홍유진 홍민기 이세희			
5월 4일(토) 8시	이미숙	이영숙	조인선	이재욱 이재풍 이재준 함지훈			
5월 5일(주일) 7시 **합동 야외 미사 11시**	김도호 김항규	이철규 김성호	김정애 정명임	박유민 임고이 오승민 이세진 오정원 오채빈	김석현 김완수	Upper Dublin	

학부모 쿠폰 판매(10시 미사 후) 4월 : 6, 7학년 5월 : 8, 9학년
Van 봉사 4월 28일 : 박병학 5월 5일 : 김근회 12일 : 김현직 19일 : 김천호 26일: 권혁석

생명의 말씀

부활 증언하기

예수님의 부활과 승천을 체험한 사도들은 그분의 명령대로 예루살렘을 떠나지 않고 성령을 기다립니다. 왜냐하면 예수 부활의 증인이 된다는 것은 인간적 지혜와 능력으로 가능한 일이 아니었기 때문입니다. 오순절이 되었을 때 성령이 사도들에게 내리고, 베드로는 (그 성령의 능력에 따라) 예수님에 대해 증언하기 시작합니다. 결국 그는 유다인들의 최고 의회에서까지 증언합니다. 그리고 그의 증언을 믿는 이들이 공동체를 형성하기 시작합니다. 오늘의 첫째 독서는 그 후의 (사도들에 의한) 표징과 이적에 대해 언급하는데, 이는 앞선 베드로의 증언이 참되다는 것에 대한 증거입니다. 곧 십자가에서 돌아가셨던 예수님께서 부활하셨다는 베드로의 (믿기 어려운!) 증언이 그 표징과 이적을 통해 믿을만한 증언이 되는 것입니다. 예수님의 부활이 얼마나 믿기 어려운 사건인지에 대해서는 오늘의 복음이 전합니다. 예수님은 이미 여러 차례 자신의 부활에 대해 가르쳤지만, 토마스는 그것을 알아듣지 못했던 것 같습니다. 그래서 그는 예수님을 보았다는 다른 제자들의 증언을 바로 믿지 못합니다. 하지만 그 역시 예수님을 만나자 "저의 주님, 저의 하느님!"이라는 감동적 탄성으로 자신의 믿음을 고백하게 됩니다. 그 고백에 예수님은 "보지 않고도 믿는 사람은 행복하다"라는 말씀으로 응답합니다. 예수님의 응답은 이제부터 예수 부활에 대한 직접적인 체험보다는 사도들의 증언을 통해 그것을 체험하게 될 사람들에 대한 축복선언입니다. 그렇게 사도들의 증언을 통해 예수 부활의 기쁜 소식은 세상에 전해지고, 세상은 예수 부활을 통해 선포된 새 생명을 꿈꾸게 됩니다. 오늘의 둘째 독서에서 묵시록의 저자인 요한은 자신에 대해 소개하면서 자신도 역시 (묵시록을 통해) 예수 그리스도를 증언함을 분명히 합니다. 묵시록이 전하는 증언은 종말에 관한 것입니다. 종말은 심판의 시간이기에 한편 두렵고 떨리는 일이지만, 그것은 부활 사건이 완성되는 시간이기도 합니다. 왜냐하면 묵시록의 종말이란 부활을 통해 선포된 새 생명이 실현될 새로운 세상의 도래를 뜻하기 때문입니다. 이렇게 사도들과 그들을 따르는 교회를 통해 전승되어 온 부활에 대한 증언은 교회 전례의 중심에 위치합니다. 그런데 그 전례에서 사도들의 증언을 통해 새 생명과 새로운 세상의 꿈을 간직해온 교회가 그 모든 희망의 출발점인 부활을 기억하는 방법은 참으로 역설적입니다. 화려한 불꽃 놀이가 아니라 작은 촛불 하나를 밝히며, 우렁찬 함성이 아니라 나지막한 부활 찬송과 함께 교회는 사도들로부터 들어온 부활에 대한 증언을 이어갑니다. 작지만 꺼지지 않는 촛불처럼 세상의 어둠을 밝히는 우리 그리스도인들의 삶을 통해, 나지막하지만 희망 가득한 우리 그리스도인들의 증언을 통해 세상은 올해도 예수 부활의 기쁜 소식을 듣게 됩니다.

최승정 베네딕토 신부
가톨릭교리신학원 원장

♡ 금주의 영명 축일자 – 축하합니다!

4월 28일	**발레리아** : 김애란
4월 29일	**캐서린** : 박혜리 신경식 서영숙 이승연 김효정 원은희 윤수현 임희순 **훗고** : 이종화 **카타리나** : 신용식 구보현 승경숙 김웅옥 박혜은 유영희 변선영 장용순 권정희 서정순
4월 30일	**소피아** : 방준숙 이경연 이기순 김선옥 김숙자 이영옥 윤사라 김정매 박선아 엄영자 윤경 정혜정 변선아 김현정 **비오** : 박구용 이케빈 최풍민 이형국 홍현표 **로렌스** : 최근용 **요셉꼬톨렌코** : 홍창배
5월 1일	**고재원** : 파비오
5월 2일	**노아** : 김현수
5월 3일	**필립** : 최준성 김상엽 안필래 이철원 권수훈 **야고보** : 권순현 **제임스** : 전준 염정관
5월 4일	**캐서린** : 이가람

■ 우리들의 정성

주일헌금 $8,311.- **교무금** $2,590.-
팔레스타인 성지 특별헌금 $1,104.-
노트르담 복원 특별헌금 $1,398.-
감사헌금 $225.- (김명호 $100.- John Bender $75.- 이복연$50.-)

변용천(3-6) 이인자(4) 홍순남(1-6)
고려한(1-2) 박종택(5) 박성봉(3-6)
김선욱(4-5) 이동수(4) 주수광(4-5)
김대학(1-6) 도상용(3-4) 서동원(4-6)
박인배(1-6) 강경주(3-4) 김원태(1-2)

공지사항 · 공동체 소식

♡ **레지오 단원을 위한 미사**
일시 : 4월 30일(화) 저녁 8시

♡ **성시간** : 5월 2일(목) 저녁 미사 후

♡ **미동북부 여성 제 37차 꾸르실료 환영회**
일정 : 4월 28일(주일) 6:00pm, 친교실

♡ **묵주기도 100단 피정**
일시 : 5월 4일(토) 오후 1시~7시
장소 : 2층 사랑방, 모든 분들 환영합니다.

♡ **각 단체 행사 계획 및 예산서 제출**
2019년 7월 – 2020년 6월까지 각 단체 행사 예산안을 5월 19일(주일)까지 제출 바랍니다
행사 계획 용지 : 사무실에 비치

♡ **2019년 단체장 및 임원 명단 update**
각 단체장님들께서는 단체장 및 임원 명단을 작성하셔서 사무실에 5월 12일(주일)까지 제출하시기 바랍니다

♡ **고추 오이 각종 모종판매**
일시 : 오늘(4월 28일) 미사 후

♡ **아씨 영수증 수익금** 1월 – 3월 합계 $840.-

♡ **주일학교 과테말라 단기 선교 학부모 모임**
일시 : 4월 28일(주일) 오전 10시,
학교건물 카페테리아
문의 : 정은아 267-269-7780

♡ **구역장 모임** 5월 8일(수) 저녁 7시

♡ **특별헌금 –가톨릭 자선사업을 위하여**
일시 : 오늘(4월 28일) 미사 중

미사 지향

		지향자	봉헌자	지향내용
토요일 저녁 8시	연	권오면(요셉) 임정희(모니카)	권혁석	영원한 안식
		김영자		
	생	김영훈(라파엘)	나선호	주님 축복
		장용호(야고보)	대부	주님 자비
오전 7시	연	백영기(안드레아)	가족	영원한 안식
		김계주(베네딕도)	김종근	
		강신정(에우세비오)	박구용	
		김현철(필립보) 장충열(마리아)	김종혁 임경화	
	생	허향주(엔젤라)		주님자비 은총 쾌유
		임경화(데레사)	가족	건강
		안유빈	안병록	생일 축하
오전 10시	연	이정언(베드로)	허수원	영원한 안식
		공선유(프란치스코)	가족	
		김용중(미카엘)	가족	
		김보필(요나단)	김도호	
		김창진(미카엘)	김점식	
		김금자(마리안나) 김흥욱(마태오)		
		강광희(다두) 박복순(마리아)	강알퐁소	
		강신정(에우세비오)	강해민	
		강선희(바르톨로메오)	한찬희	
		박사훈(토마스)	가족	
		조병선(레오)	조용준	
		고성호 표경숙(아네스)	김영자	
		김희수	실비아	
		임선옥(말따)	임선화	
		김경준(프란치스코)	김소영	

		지향자	봉헌자	지향내용
오전 10시	생	이준영(멜키올)	엄마	건강회복
		최천웅(안토니오) 서춘자(율리안나)	가족	주님 축복 은총 영육간 건강
		이옥인	가족	
		이현숙(글라라) 박경자(글라라) 이강순(헬레나) 임경화(데레사) 정복실(제노비아) 꾸르실료 수강자	울뜨레아	축하 주님 축복 영육간 건강
		김근회(베드로) 김미해(마리아)	서성순	
		강신정(에우세비오) 위해 기도해주시는 은인	강해민	감사 영육간 건강
		경애원 후원자님들	하글라라	
		이지수(마르코)		주님축복
		김은애(마리아미카엘라)	대모	영세 축하
		도중원(라오렌시오)	가족	빠른 회복 주님께감사
		박형식	박래희	건강 은총
		마재용(요셉) 조진아(로마나) 가정	오만철	가정 축복 은총
		김숙자(소피아)	재속 프란치스코회	영명축일 축복
			일치의 모후	
		박순완(수산나)	묵주기도의 모후	생일 축하 건강 축복
		문혁(로벨또)	신안나	
		권인택(율리아나)	김요안나	
		김창겸(베드로)	김영훈	
		윤혜리(세라 그레이스)	베로니카	
		윤을순(베로니카) 한기옥(세실리아)	정명임	주님 자비 축복 건강 회복
		최병용(안드레아)	가족	

하느님께 바치는 교무금 납부는 가장 먼저, 제 달에, 기쁘게 봉헌합시다!

♡구역 모임

Warrington : 4월 28일(주일) 12:00pm	본가	267-475-8511
Jenkintown : 4월 28일(주일) 5:30pm	김홍길 형제 댁	267-312-4360

♡ 필라 인근 4개 본당(홀리엔젤스, 홀리메어리, 윌밍턴, 체리힐 성당) 합동 야외 미사 및 운동회

일시 : 5월 5일(주일) 오전 11시
장소 : Ft. Washington State Park
46 W. Mill Road Flourtown PA, 19031
* 특전 미사와 아침 7시 미사는 본당에서 있습니다
* 여러 본당이 참석하는 관계로 주차장이 부족하오니 함께 카풀하시길 부탁드립니다

홀리엔젤스 운동회 팀

홍팀 : Olney, North East, Jenkintown, Blue Bell, Norristown, Warrington, North Penn, Allentown
백팀 : Godfrey & Logan, Cottman & Pennypack, Lansdale, Upper Dublin, Ft. Washington, Center Square, Huntingdon Valley, Cheltenham, 기타구역
* 백팀은 흰색 옷, 홍팀은 붉은 색 옷을 착용하시기 바랍니다

행사 일정

11:00-12:00 : 야외 미사
12:00-12:20 : 행사 진행 요원, 구역장 모임
12:00-13:30 : 각 본당별 점심 식사
13:30-15:30 : 개회식 및 운동회
15:30-16:00 : 시상 및 기념품 배분, 청소

♡ 아씨 영수증 안내

* 아씨에서 물건을 구입 하실 때 성당 어카운트 번호 **9020**이나 **성당**이라고 말하지 않으면 수익금이 성당으로 적립되지 않습니다. 많은 협조 부탁 드립니다.

♡ 성모의 밤

일시 : 5월 15일(수) 저녁 8시
준비물 : 개인 꽃, 초봉헌(마르따회에서 판매)
성모님께 드리는 봉헌금
성모님께 꽃 봉헌하실 각 구역, 단체, 레지오 쁘레시디움은 헌화회에서 단체로 꽃을 준비하오니 신청바랍니다

♡ 본당 사목회원과 각 단체장 연수

일시 : 6월 1일(토) 5:00pm-6월 2일(주일) 5:00pm
지도 : 본당 신부님
장소 : 성 라파엘라 센터 (St Raphela Ctr)
616 Coopertown Rd. Haverford, PA 19041 (성당에서 40분)
참가비 : $50/1인당 (숙식제공)
신청 마감 : 5월 24일(금)
신청 및 문의 : 김젬마 267-261-5551

♡재속 프란치스코회 모임

일시 : 5월 12일(주일) 8;15am, 온유방

♡ 영수증 모으기 안내

한아름 3월-4월 영수증 마감 날짜 : 5월 12일(주일)
* 서라벌, 토담골, 뮤타, 코리아 가든, 본가, 코리안 바베큐, 상하이, 코코카페, 종가집, 고향산천, 용화루, 5가 파리 제과 가야, 서라벌(다운타운13가 & 브로드), 고기 BBQ(옛한촌), 수라, 5가 끼니(5가& Chew Ave) 영수증의 3% 수익이 됩니다.

정영자 치과 ☎ (215)635-0570 335, W. Cheltenham Ave Melrose Park, PA 19027	경희 한의원 1349 W. Cheltenham Ave Ste 201 Elkins Park PA 19027 (Tel) 215-224-2070	열음 한의원 3425 Limekiln Pike, Suite 2, Chalfont, PA 18914 (267)252-6221 변광이 사라 한의사	김홍길 회계사무소 (215) 635-7536
김승원 카이로프랙틱 척추신경의료원 Ambler (215)641-9808 Cheltenham (215)276-1976	이난에 사업체 광고를 게재하실 분은 사무실에 신청바랍니다	본가 BornGa 한국 전통 음식 점심 시니어 10% 할인 (Tel) 267-645-3552 (아씨 맞은편) 1218 Welsh Rd North Wales, PA 19454	윤상원 치과 치아 이식 수술 및 보철 (610) 356-9424 카톡 아이디 – simonyoondmd
신승묵(베네딕토) 카이로프락틱 Blue Bell 484-684-7500 North Wales 215-647-2188 Cell Phone 610-550-6179 카톡 ID: Ishiachiro	장우균 CPA 공인회계사 (215)635-6463 www.cpachang.com	그레이스 김 보험 오바마 케어 메디 케어 610-275-6321	빛나 전기 김영찬 (Tel) 215-783-2528 Licensed Electric Contractor PA, NJ & DE
장례에 관한 모든것 김기호 예의원 KIM FUNERAL HOME 215.424.0404	State Farm 비비안 리 종합보험 (215) 628-4323	공인회계사 CPA 박희중.고현우 (215) 782 - 2121	빅센트릭 가전제품 창고판매 => 시간, $$ 최대 절감 (김치)냉장고, 세탁기, 오븐, – – 무료배달, 판매세 없음, 무이자 할부 443.250.8094/sales@BigCentric.com 151 Edgemoor Rd, Wilmington, DE